

# **BILAG 6**

## **Forslag til ændring af tegninger**

# Situationsplan s. 10

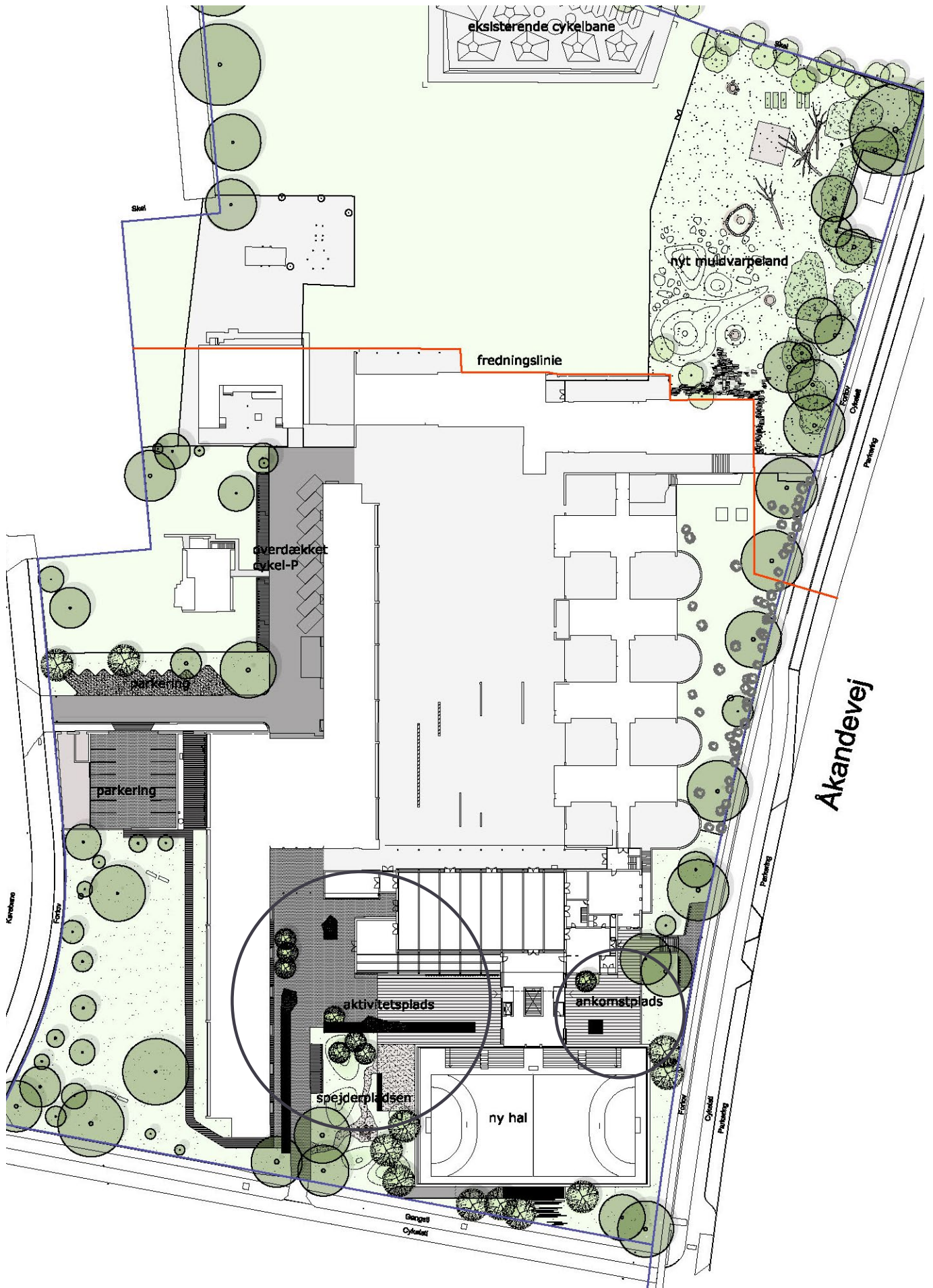

Der er ændringsforslag indenfor områder markeret med cirkel

# Situationsplan s. 10 (revideret)

Følgende tegninger fra rådgivere konsekvensrettes så de svarer til denne plan:

1:1 Landskab:

Trafikdiagram s. 11

Ankomstrum til hallen s. 12

BBP ARKITEKTER:

Nedre plan s. 9

Øvre plan s. 9

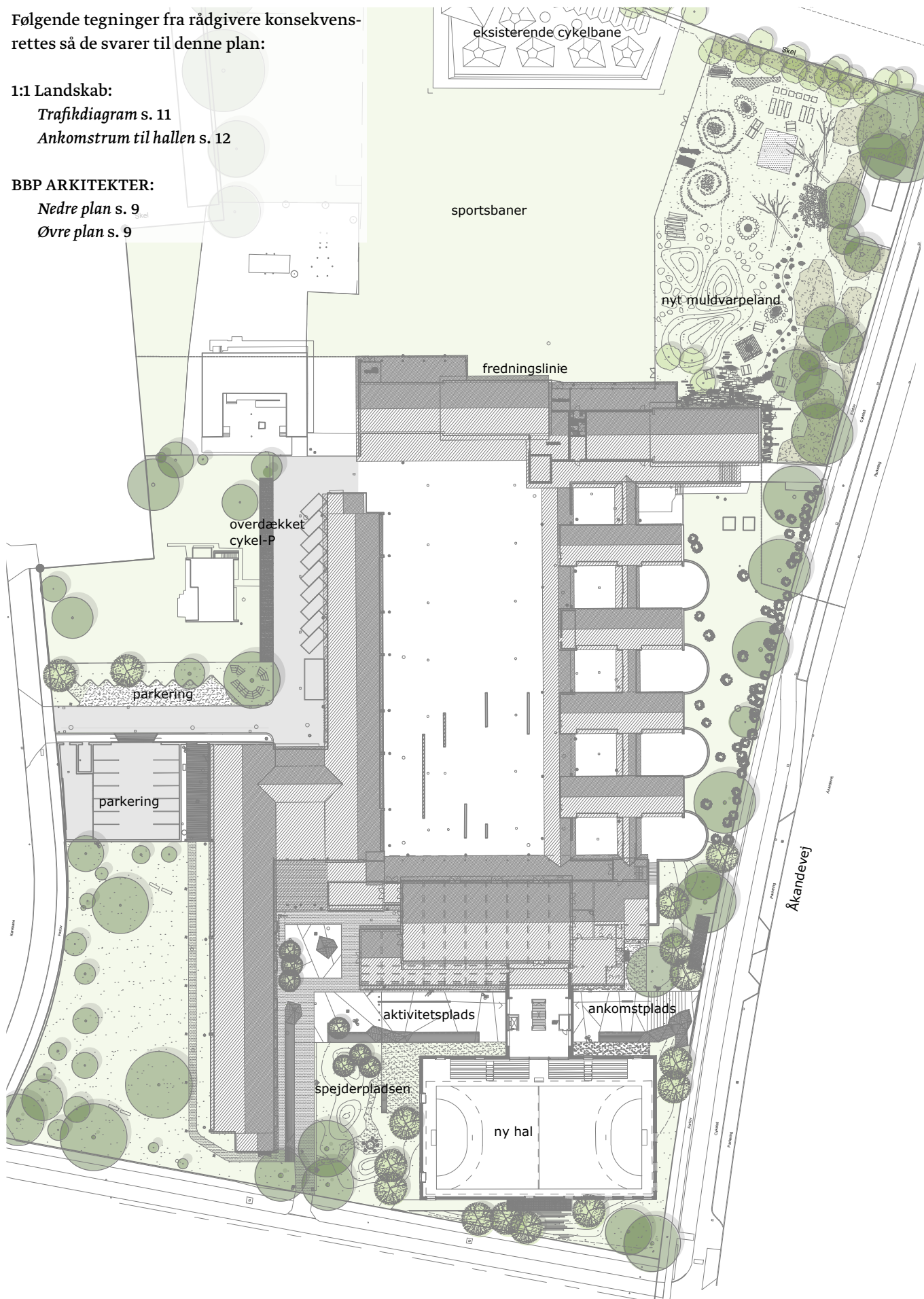



## Illustration af ankomstsituation fra Åkandevej, s. 9 udgår



## Erstattes af snit gennem trappe og ankomstplads

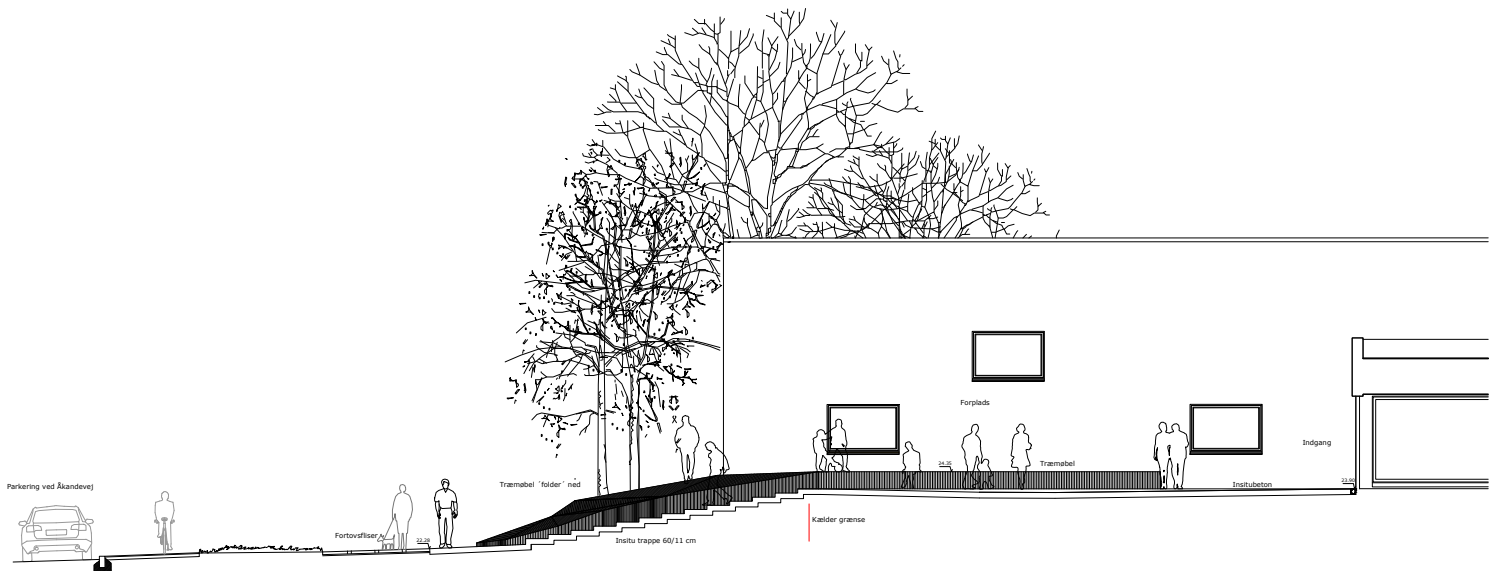

**Fig. 1. Byrumsstruktur, s. 21**

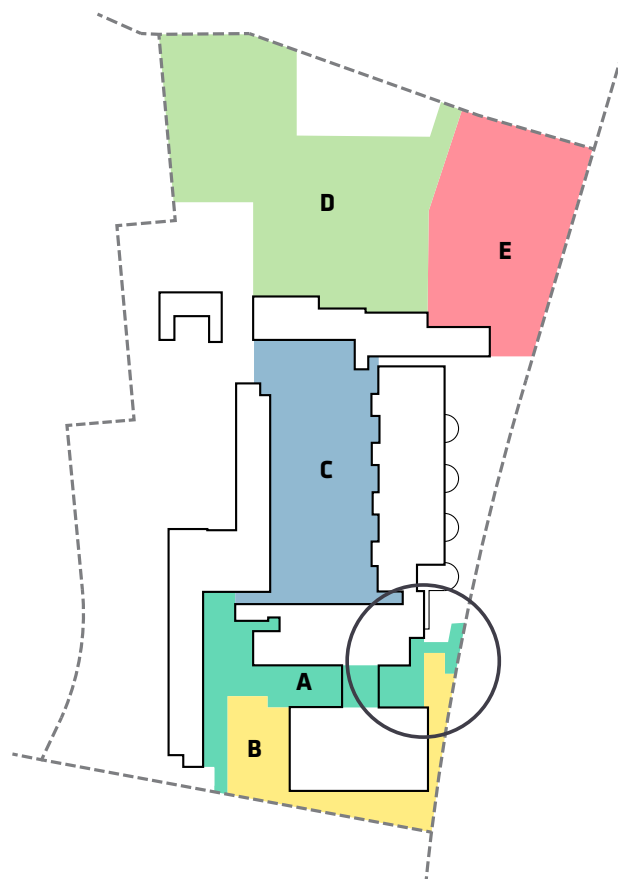

Der er ændringsforslag indenfor områder markeret med cirkel

**Fig. 1. Byrumsstruktur, s. 21 (revideret)**

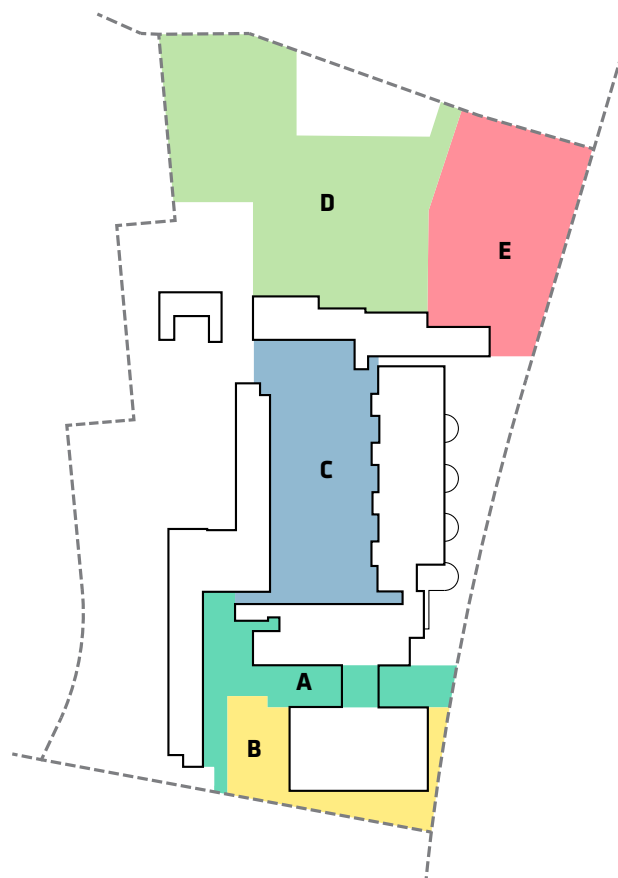
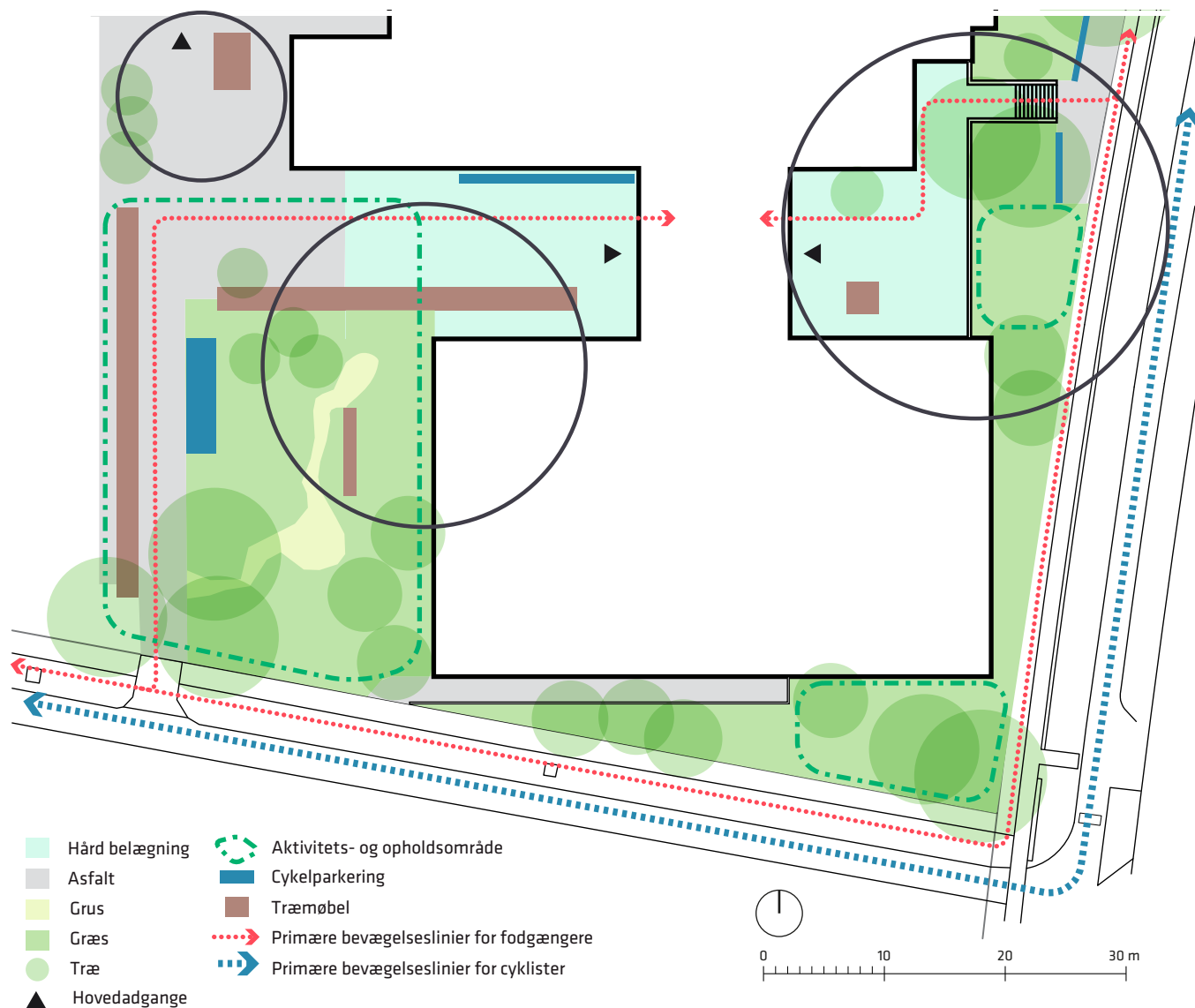

Fig. 2. Byrum omkring den nye hal, s. 22



Der er ændringsforslag indenfor områder markeret med cirkel

**Fig. 2. Byrum omkring den nye hal, s. 22 (revideret)**



## Tegning nr. 3 - Vej- og stiforhold

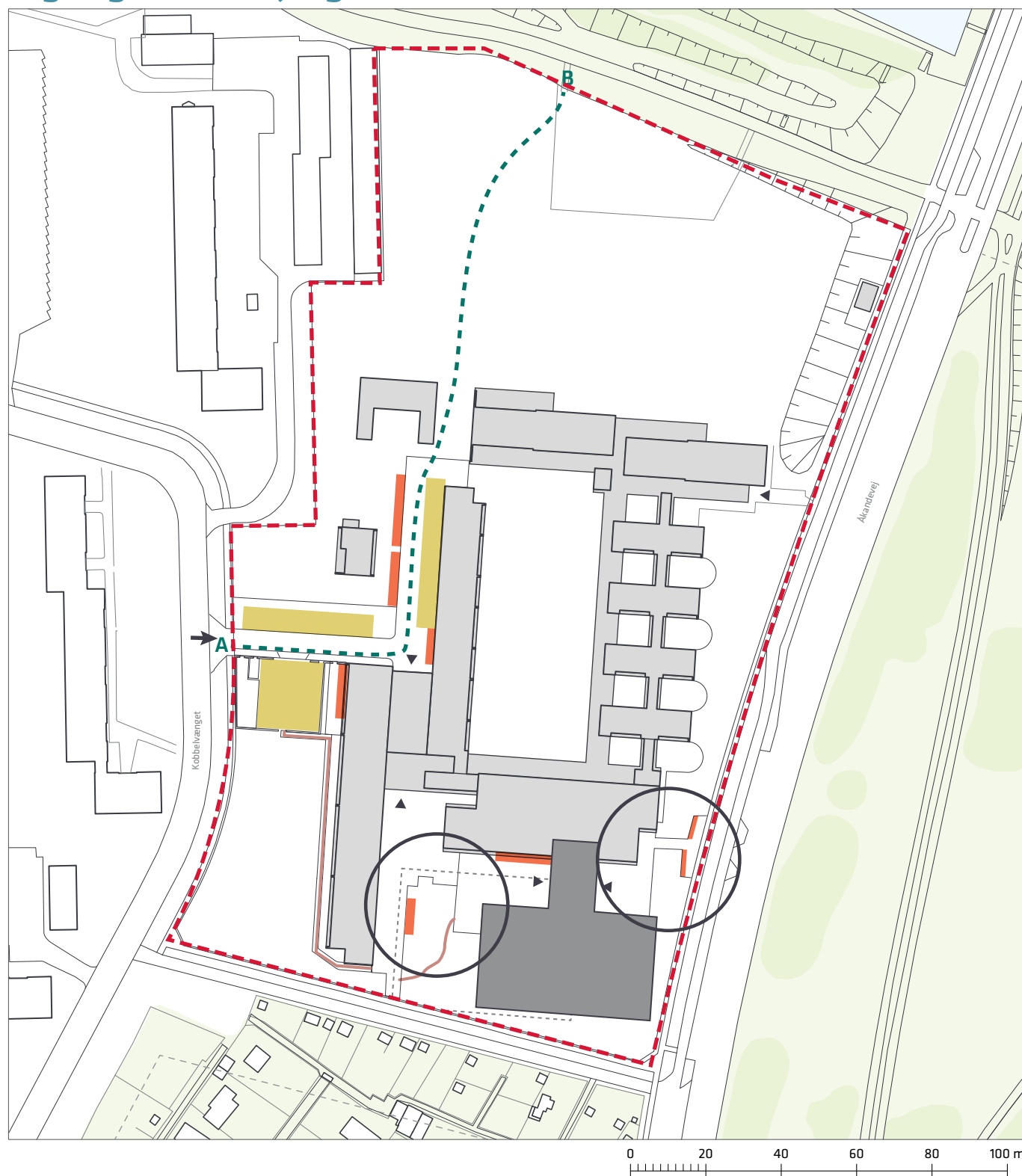

--- Grænse for lokalplanforslag

■ Ny idrætshal

■ Bilparkering på terræn

■ Cykelparkering

— Ny sti

➔ Indkørsel

▶ Indgange

A---B Principiel cykel/gangforbindelse

..... Niveaufri redningsvej

Der er ændringsforslag indenfor områder markeret med cirkel



## Tegning nr. 3 - Vej- og stiforhold (revideret)

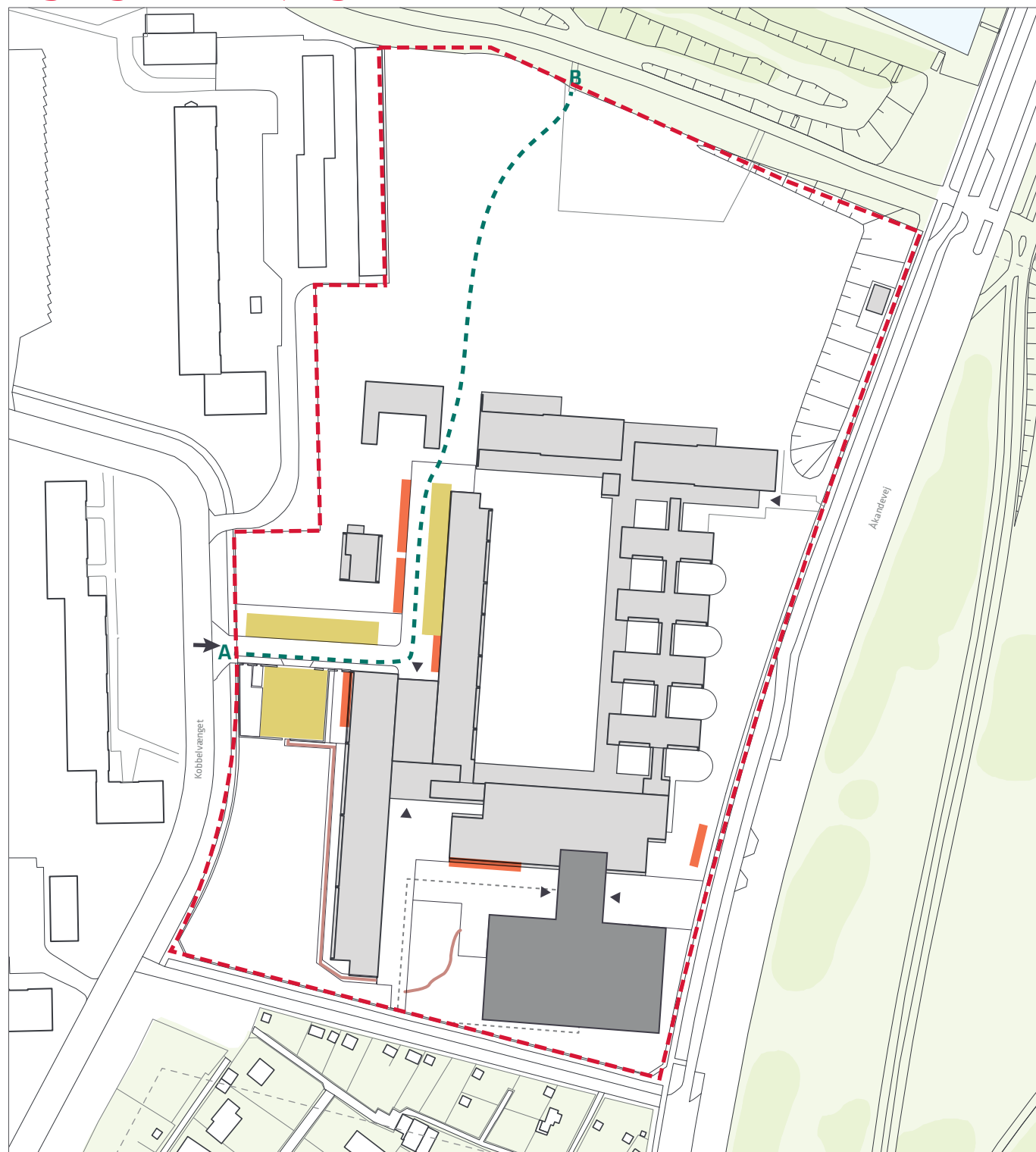

--- Grænse for lokalplanforslag

■ Ny idrætshal

■ Bilparkering på terræn

■ Cykelparkering

— Ny sti

➔ Indkørsel

▶ Indgange

A---B Mulig rute for cykel/gangforbindelse

----- Niveaufri redningsvej

0 20 40 60 80 100 m

## Tegning nr. 4 - Byrum og friarealer

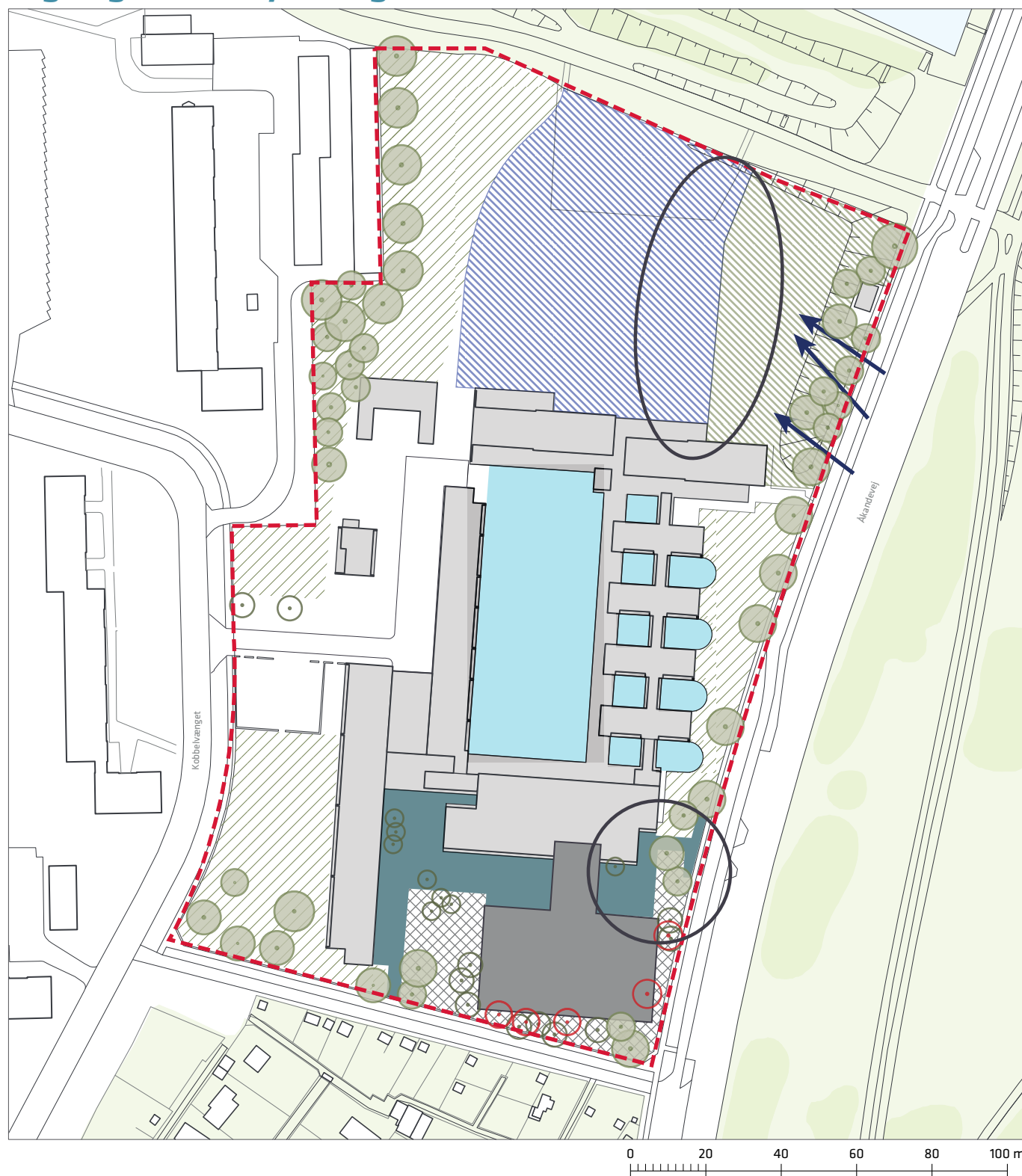

--- Grænse for lokalplanforslag

■ Ny idrætshal

■ Ankomstrum til ny hal

■ Skolegårde

■ Sportsarealer (principiel afgrænsning)

■ Legeområde

/// Grønne arealer

■ Byrum ved hal

● Bevaringsværdigt træ

○ Træer, der kan fældes

○ Principper for træbeplantning

➔ Indsyn

**Der er ændringsforslag indenfor områder markeret med cirkel**

## Tegning nr. 4 - Byrum og friarealer (revideret)

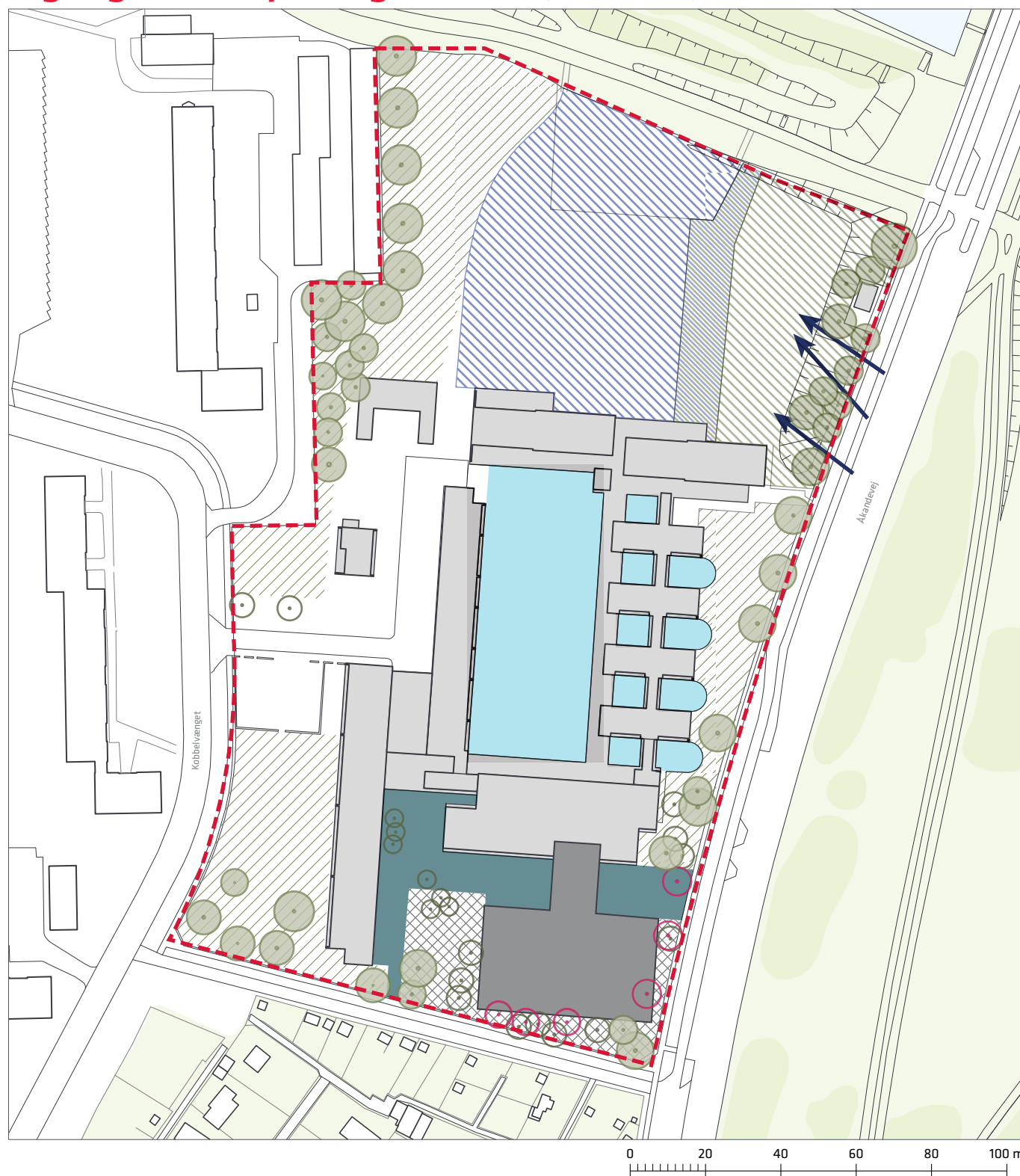

--- Grænse for lokalplanforslag

■ Ny idrætshal

■ Ankomstrum til ny hal

■ Skolegårde

■ Sportsarealer

■ Legeområde

■ Afgrænsning mellem sportsarealer og legeområde bestemmes ved endeligt projektforslag

/// Grønne arealer

■ Byrum ved hal

● Bevaringsværdigt træ

○ Træer, der kan fældes

○ Principper for træbeplantning

→ Indsyn

