Bilag 2 – Oversigtskort og projektillustration



1 - Luftfoto. Indtegnet i rød er omridset af kommende ungdomsboliger. I blå er markeret bygninger som skal rives ned (allerede givet tilladelse). Pilen i gul viser afstanden til beboelsebygning på anden side af Rønnegade. Relevante matrikler er afbilledet i hvid.

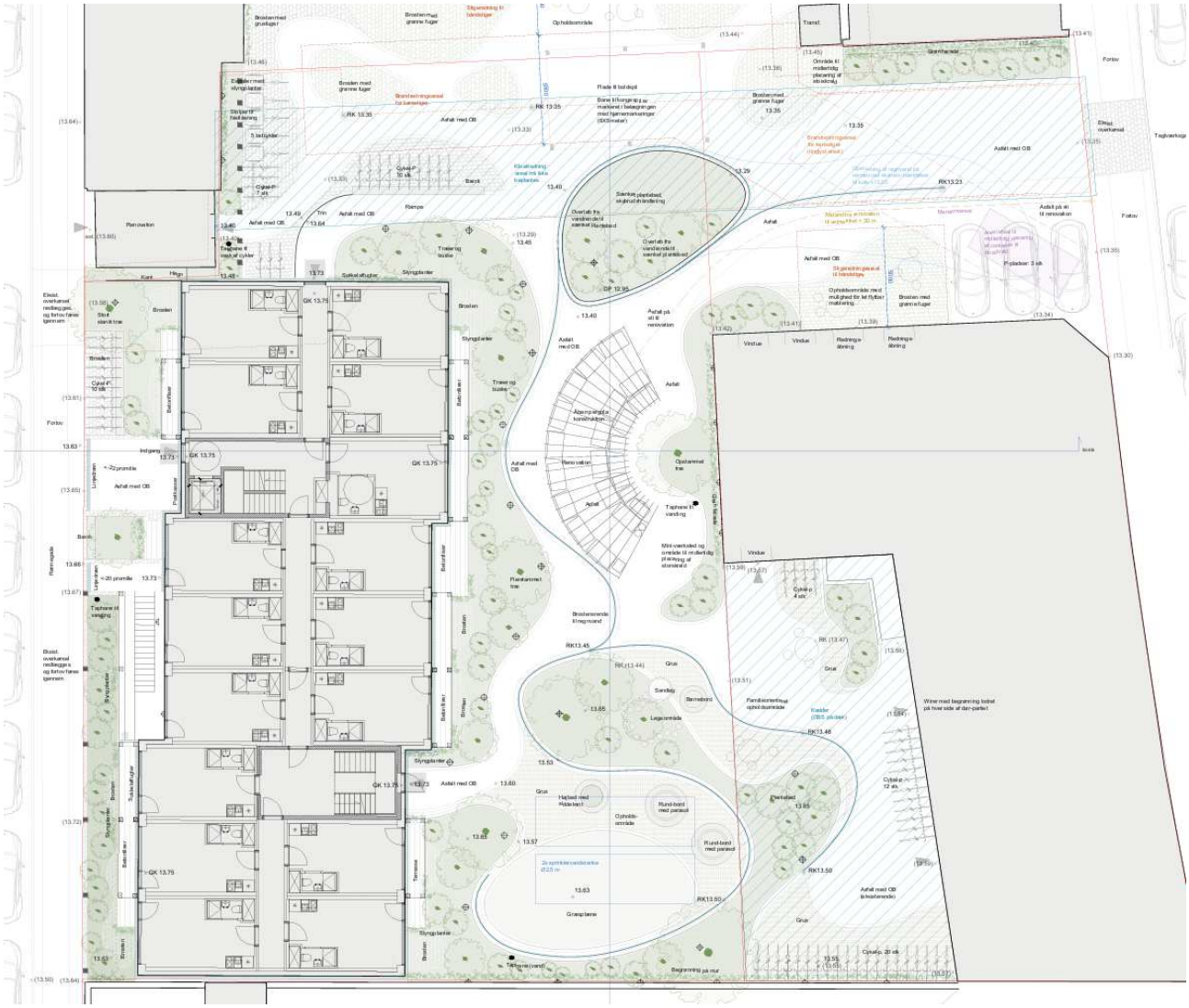

2 - Plantegning over kommende ungdomsboliger og det fælles gårdrum med tilstødende ejendomme med fremtidig begrønning og faciliteter.



3 - Projektillustration, set fra Rønnegade.