

## ved opbygning som eksist alt 1

### Brutto arealer m2

Gymnastiksal	217
Omklædning	111
sum	328
Toiletter i gård	57
Pergola	90

Økonomisk vurdering nybygning	areal	m2/pris		Samlet m2/pris
Ny gymnastiksal inkl. depoter m.m.	217	15.000,00	3.255.000,00	
Omklædning	111	17.000,00	1.887.000,00	
sum			5.142.000,00	15.676,83
Toiletter i gård	57	12.000,00	684.000,00	
Pergola	90	4.500,00	405.000,00	
Nedrivning og bortskaffelse inkl. fundament			200.000,00	
Total håndværkerudgifter			6.431.000,00	
Inventar			300.000,00	
Byggeplads			480.000,00	
Vinterforanstaltninger, udtørring			150.000,00	
Uforudsete udgifter			400.000,00	
Forsikring og stampelafgifter			100.000,00	
Byggetilladelse			50.000,00	
Flytning, rengøring m.m.			100.000,00	
Total rådgivning og bistand			1.000.000,00	
I alt			9.011.000,00	27.472,56

Bemærk : Inventar ikke medtaget

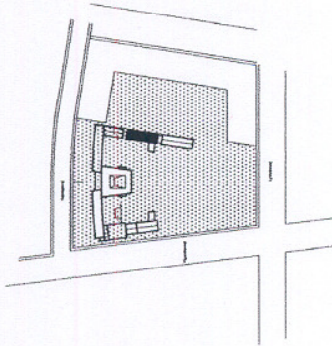

matr. nr. 2906 af  
Vigersløv

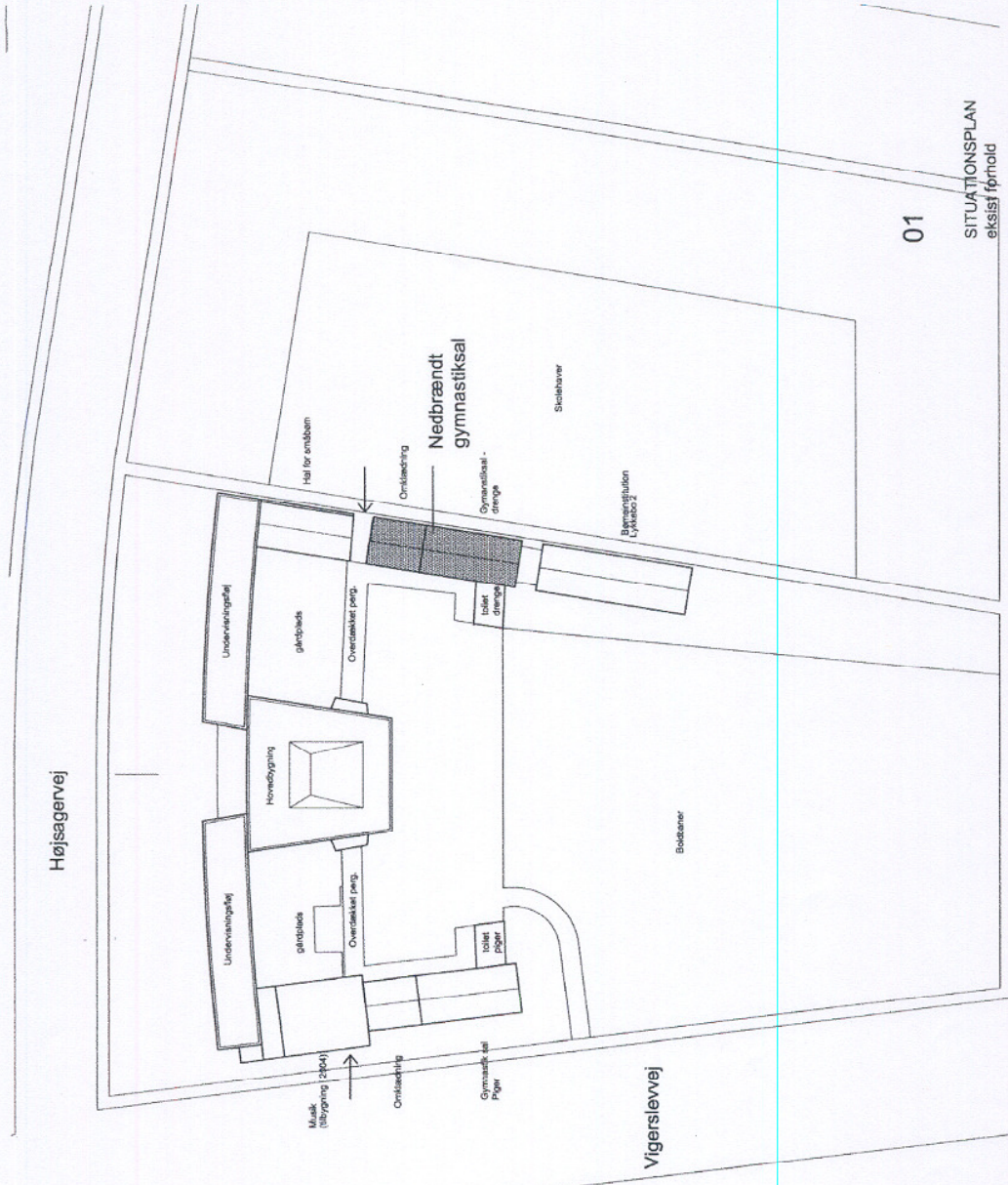

01

SITUATIONSPLAN  
eksist. forhold

LYKKEBO SKOLE  
NY IDRÆTSSAL  
SKITSENIVEAU 1:1000  
DOMUS ARKITEKTER  
06.08.07

Lykkebovej

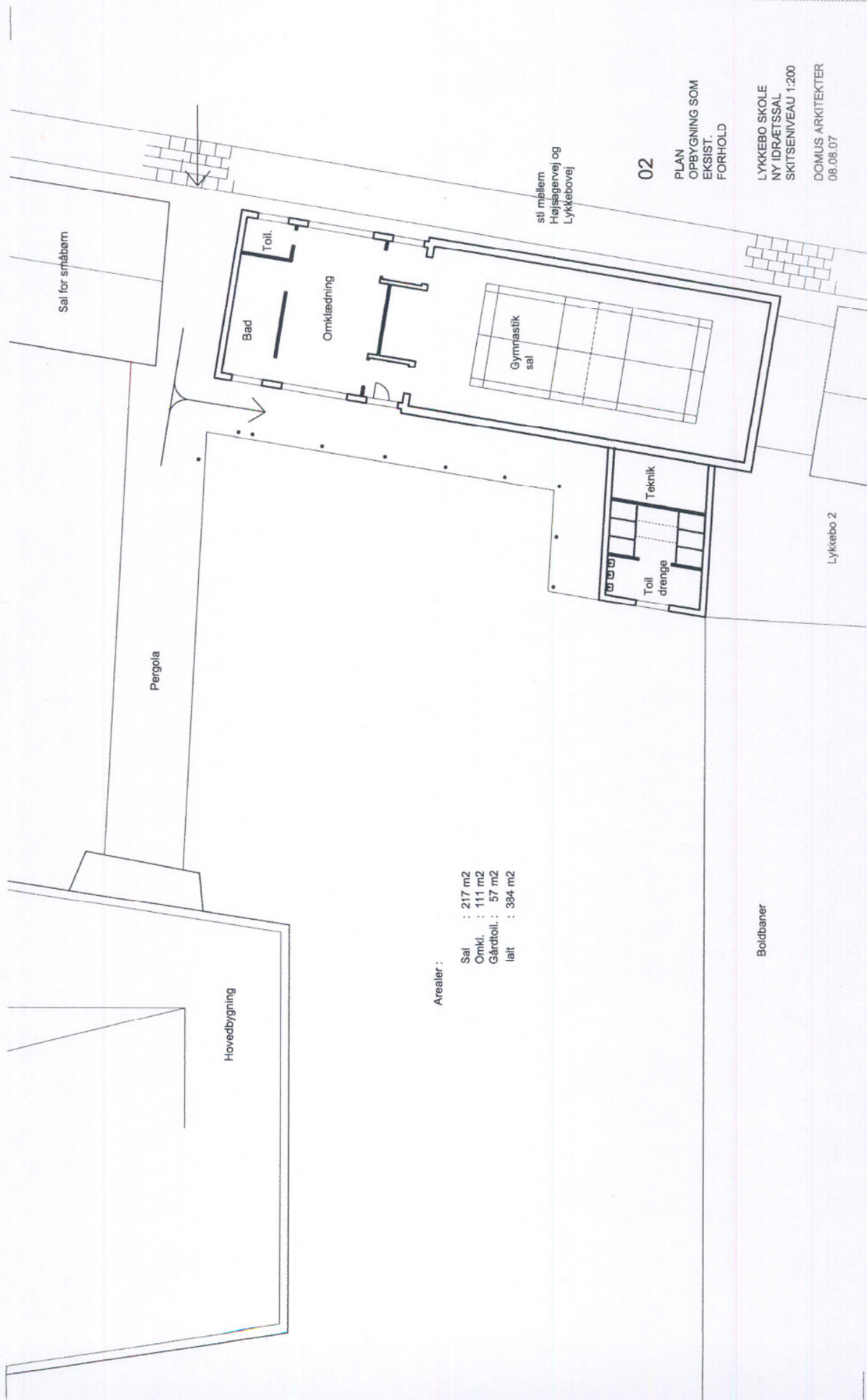

sti mellem  
Højsøvej og  
Lykkebovej

02

PLAN  
OPBYGNING SOM  
EKSIST.  
FORHOLD

LYKKEBO SKOLE  
NY IDRÆTSSAL  
SKITSENIVEAU 1:200  
DOMUS ARKITEKTER  
08.08.07

Arealer :  
Sal : 217 m<sup>2</sup>  
Omkl. : 111 m<sup>2</sup>  
Gårdtoil. : 57 m<sup>2</sup>  
Ialt : 384 m<sup>2</sup>

Lykkebo 2

Boldbaner

Sal for småbørn

Pergola

Hovedbygning

Bad

Omklædning

Gymnastik  
sal

Teknik

Toil  
drenge

Toil.