

Bilag 2 - Oversigtskort og ansøgers illustrationer af byggeprojekt



Området set mod nordvest. Lokalplanområdet er indtegnet med hvid linje, og byggefeltet er indtegnet med rød linje. Luftfoto: SDFI, 2021



Området set fra oven. Lokalplanområdet er indtegnet med stiplet linje og byggefeltet er indtegnet i mørkegråt. De grønne cirkler afbilder træer, der er gjort bevaringsværdige i lokalplanen, og deres omfang.

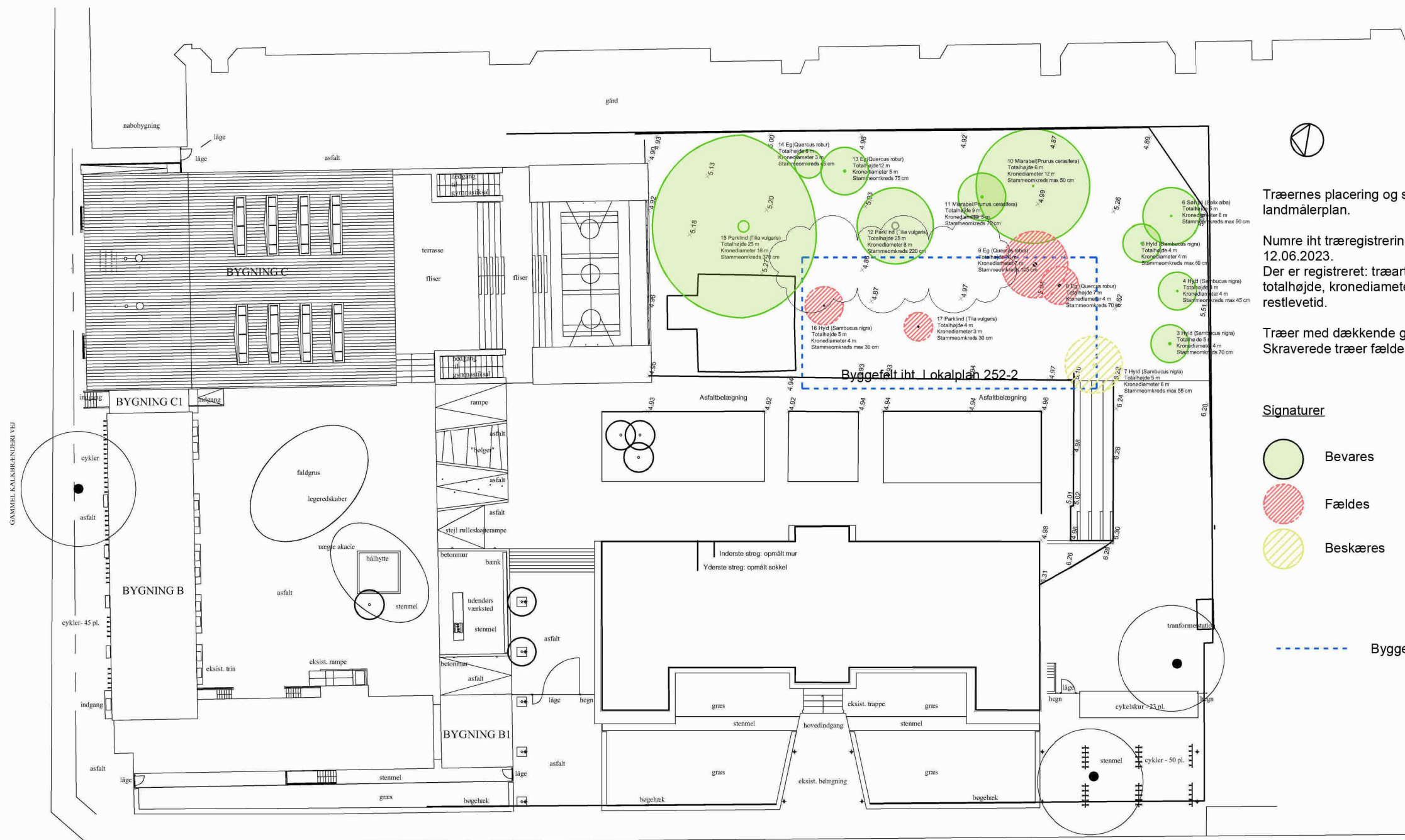

Træernes placering og størrelser iht landmålerplan.

Numre iht træregistrering foretaget d. 12.06.2023.

Der er registreret: træart, stammeomkreds, totalhøjde, kronediameter, frihøjde og restlevetid.

Træer med dækkende grøn farve bevares. Skraverede træer fældes.

Signaturer

- Bevares
- Fældes
- Beskæres

--- Byggefelt iht Lokalplan 252-2

B	15.04.2026	Træ nr. 15 beskæres ikke
A	02.03.2026	Træ nr. 12 bevares.
	23.01.2026	PPF HVH 24.743.000 1 : 500
REV	DATO	TEGN KS SAG MÅL

I448649_K01_H0_EX_N01

TEGN. NR

HEIBERGSKOLEN NY FAGBYGNING

MYNDIGHEDSPROJEKT

SITUATIONSPLAN EKSISTERENDE FORHOLD

BYGGEPLADS Heibergskolen Randersgade 10 DK-2100 Ø
BYGHERRE Københavns Kommune Byggeri København Nyropsgade 3 DK-1602 København V

- ENTREPRENØR -
- ARKITEKT - NOVA5 arkitekter as Æbeløgade 4, 2.sal DK-2100 København Ø T +45 3393 0880
- INGENIØR - Lyngkilde Rådgivende Ingeniører as Præstøvej 39 DK-4700 Næstved T +45 5572 6611
- LANDSKAB -



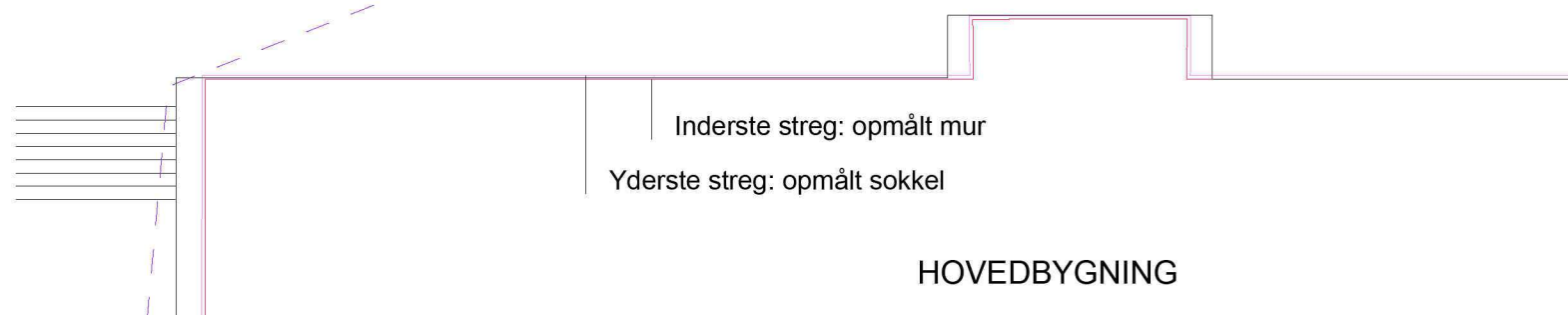
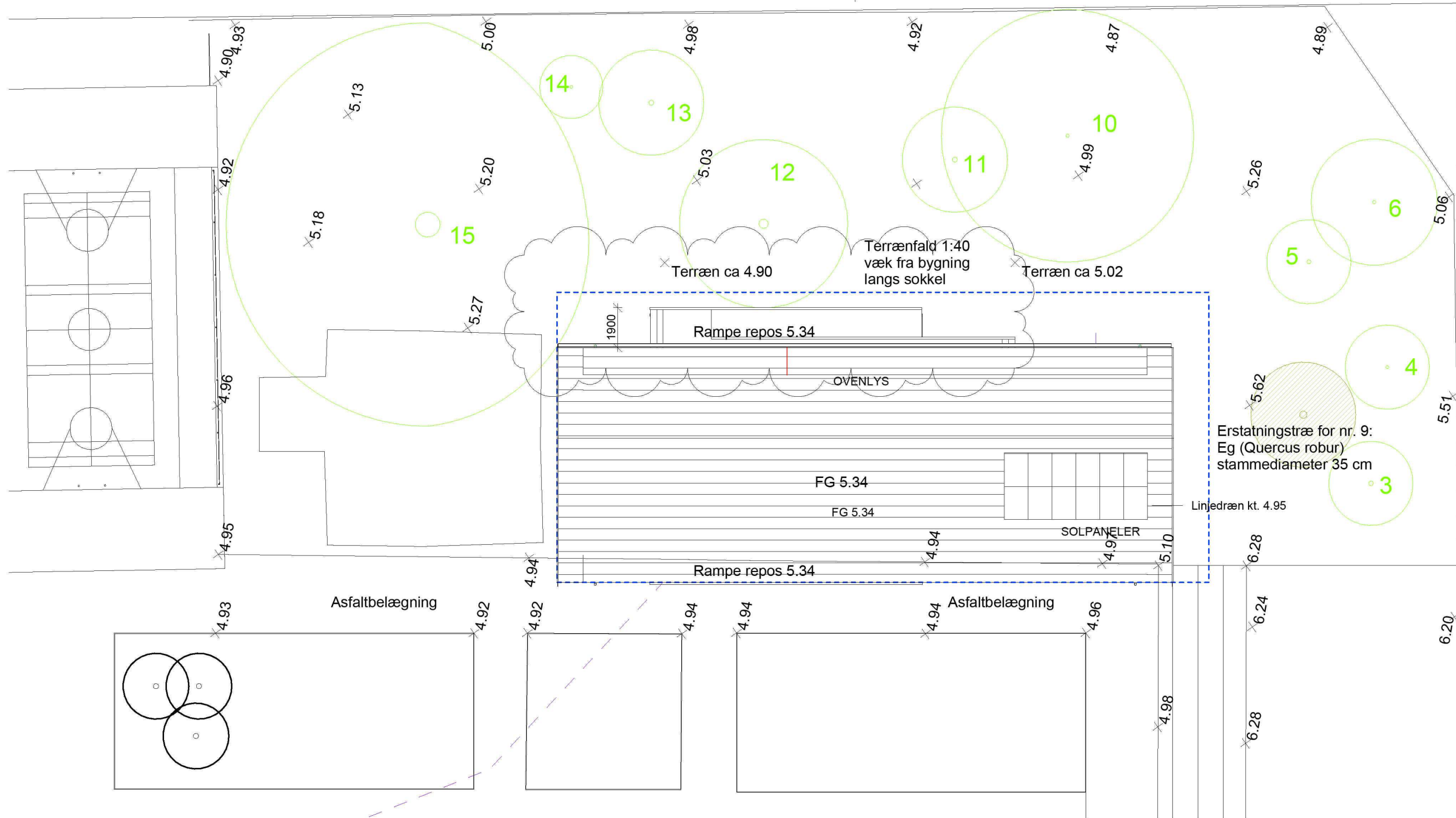

HOVEDBYGNING

B 15.04.2026 Træ nr. 15 beskæres ikke, udvendigt repos på havesiden er tilrettet
 A 02.03.2026 Træ nr. 12 bevares. Overdækket terrasse og drivhus udgår.

23.01.2026 PFP HVH 24.743.000 1 : 200

REV DATO TEGN KS SAG MÅL

I448649_K01_H0_EX_N03

TEGN. NR

HEIBERGSKOLEN NY FAGBYGNING MYNDIGHEDSPROJEKT

SITUATIONSPLAN - FREMTIDIGE FORHOLD

BYGGEPLADS Heibergskolen Randersgade 10 DK-2100 Ø
 BYGHERRE Københavns Kommune Byggeri København Nyropsgade 3 DK-1602 København V

□ ENTREPRENØR -
 ■ ARKITEKT NOVA5 arkitekter as Æbeløgade 4, 2.sal DK-2100 København Ø T +45 3393 0880
 □ INGENIØR Lyngkilde Rådgivende Ingeniører as Præstøvej 39 DK-4700 Næstved T +45 5572 6611
 □ LANDSKAB -



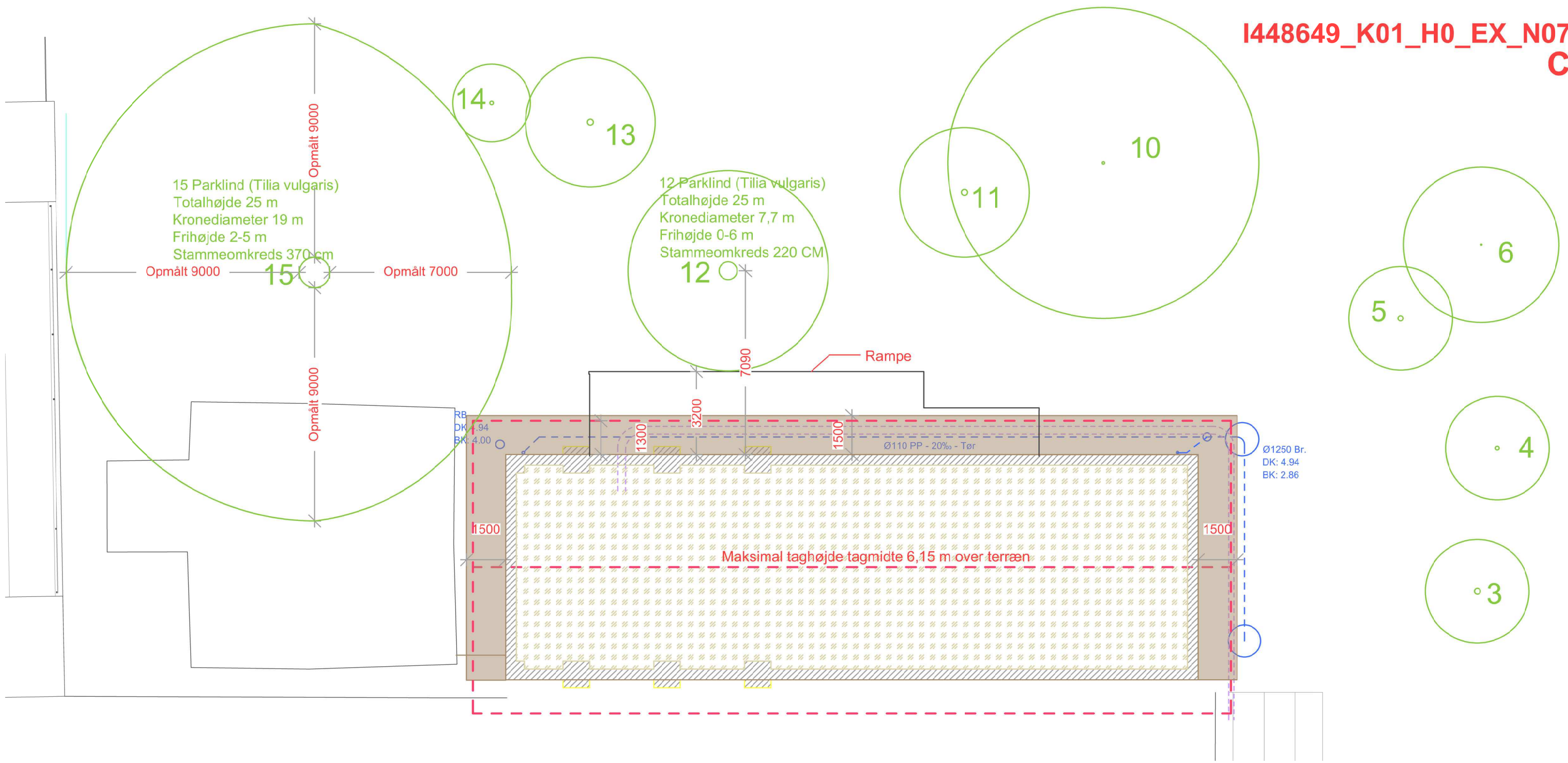

- - - Tagkant
- - - Tagvand
- Dræn
- - - Ledninger
- Opmålt trækrone går indover den nye bygning
- Sandpude
- Afgravning af jord uden for fundamentskant

C	15.04.2026	Træ nr. 15 beskæres ikke, udvendigt repos ved rampe tilrettet		
B	09.04.2026	Bygningsgeometri er tilrettet		
A	25.11.2025	Afgravning af jord vist på tegning		
	17.08.2025	PPF	HVH	24.743.000 1 : 150

I448649_K01_H0_EX_N07

REV	DATO	TEGN	KS	SAG	MÅL
-----	------	------	----	-----	-----

TEGN. NR

HEIBERGSKOLEN NY FAGBYGNING

MYNDIGHEDSPROJEKT

BYGGEARBEJDER VED TRÆER

BYGGEPLADS Heibergskolen Randersgade 10 DK-2100 Ø
 BYGHERRE Københavns Kommune Byggeri København Nyropsgade 3 DK-1602 København V

- ENTREPRENØR -
- ARKITEKT NOVA5 arkitekter as Æbeløgade 4, 2.sal DK-2100 København Ø T +45 3393 0880
- INGENIØR Lyngkilde Rådgivende Ingeniører as Præstøvej 39 DK-4700 Næstved T +45 5572 6611
- LANDSKAB -



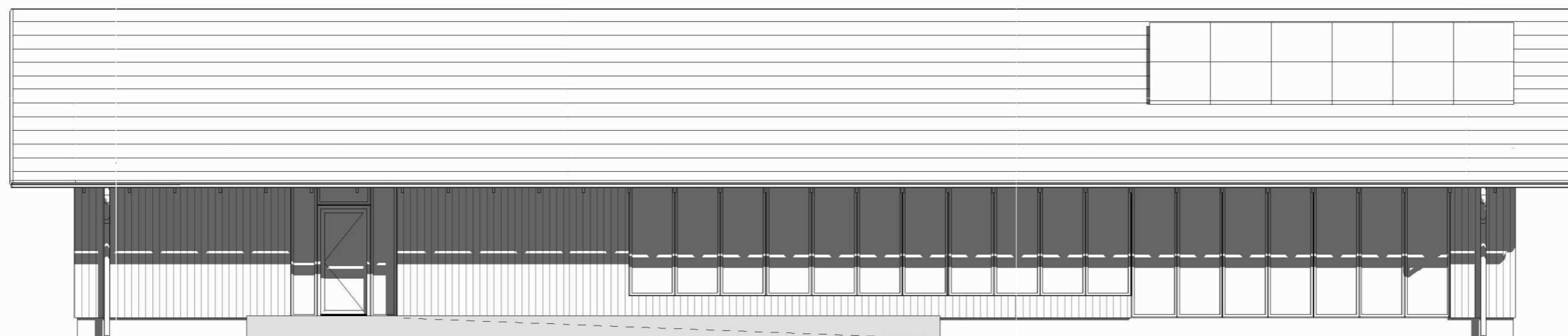

A 02.03.2026 Overdækket terrasse og drivhus udgår.
 11.06.2025 PFP DV 24.743.000 1 : 100

I448649_K01_H2_N21
 I448649_K01_H2_N20

REV DATO TEGN KS SAG MÅL

TEGN. NR

HEIBERGSKOLEN NY FAGBYGNING MYNDIGHEDSPROJEKT

ØVERST – FACADE MOD ØST- HAVESIDE
 NEDERST – FACADE MOD VEST- GÅRDSIDE



—
 ■
 —
 —

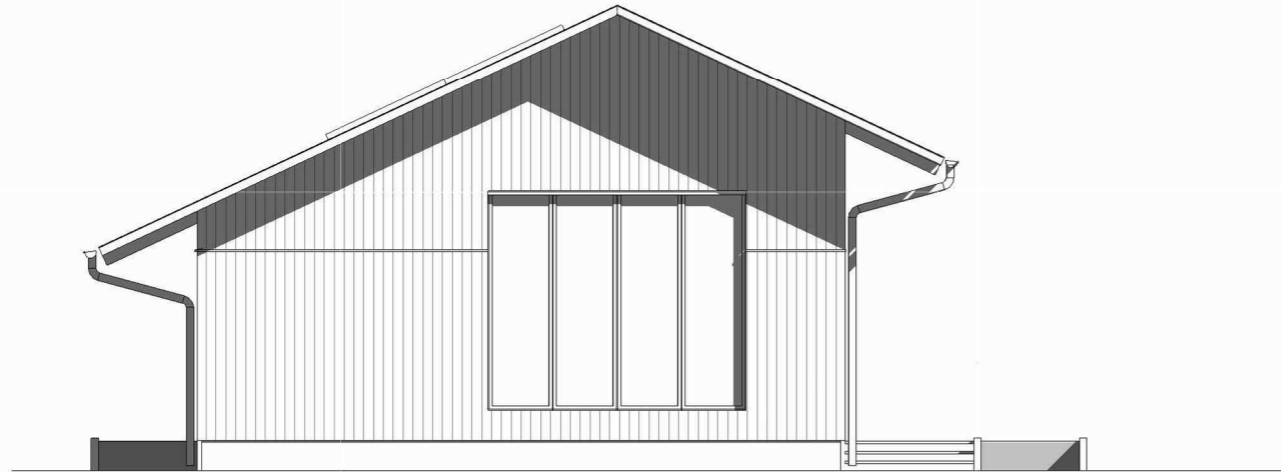

FACADE MOD SYD
MÅL: 1 : 100

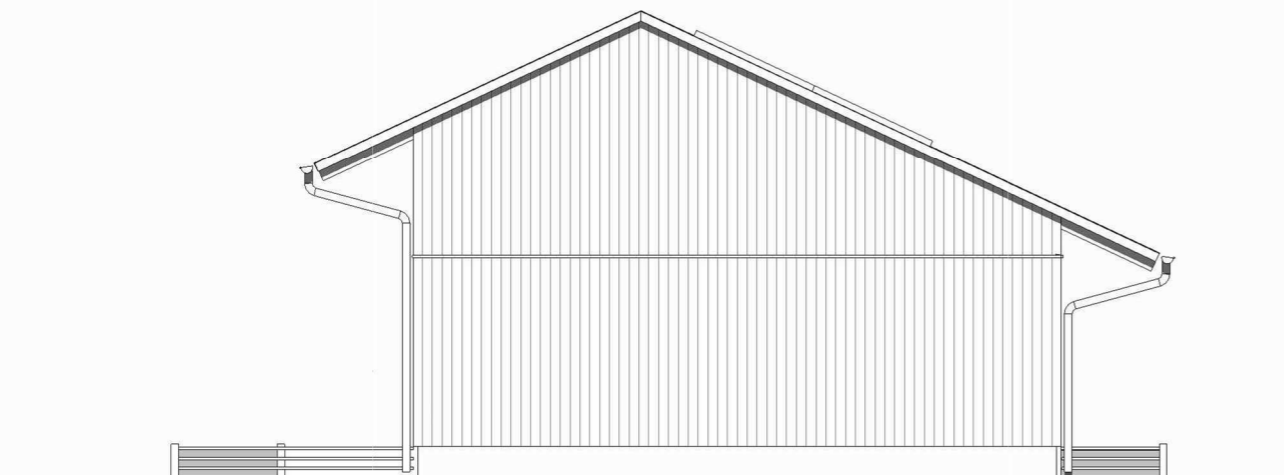

FACADE MOD NORD
MÅL: 1 : 100

B	15.04.2026	Udvendigt repos på havesiden er tilrettet			
A	02.03.2026	Overdækket terrasse og drivhus udgår.			
	11.06.2025	PFP	DV	24.743.000	1 : 100

I448649_K01_H2_N22

REV	DATO	TEGN	KS	SAG	MÅL
-----	------	------	----	-----	-----

TEGN. NR

HEIBERGSKOLEN NY FAGBYGNING MYNDIGHEDSPROJEKT

FACADE MOD SYD & NORD



—
■
—
|