

An aerial photograph of a city, likely Copenhagen, showing a large construction site in the center. The site is a cleared area with some foundations and structures under construction. Surrounding the site are various buildings, including a prominent one with a green roof and a tall tower with a clock face. The city streets are visible, with cars and buses. The date '11. december 2018/JNL' is printed in the top right corner.

11. december 2018/JNL

JØRN NEERGAARD LARSEN, BESTYRELSESFORMAND

Metroselskabet

Temadrøftelse – Økonomiudvalget
11. december 2018



Metrosekskabet

Cityringen

Juli 2019

Nordhavn

Primo 2020

Sydhavn

2024

Lynetteholmen

Forundersøgelse afsluttet ultimo 2019
VVM og Anlægslov 2021-2023
Anlægsfase 2024-2035



Passagervækst 2018 - 2022

11. december 2018/JNL

Mio. rejser pr. år

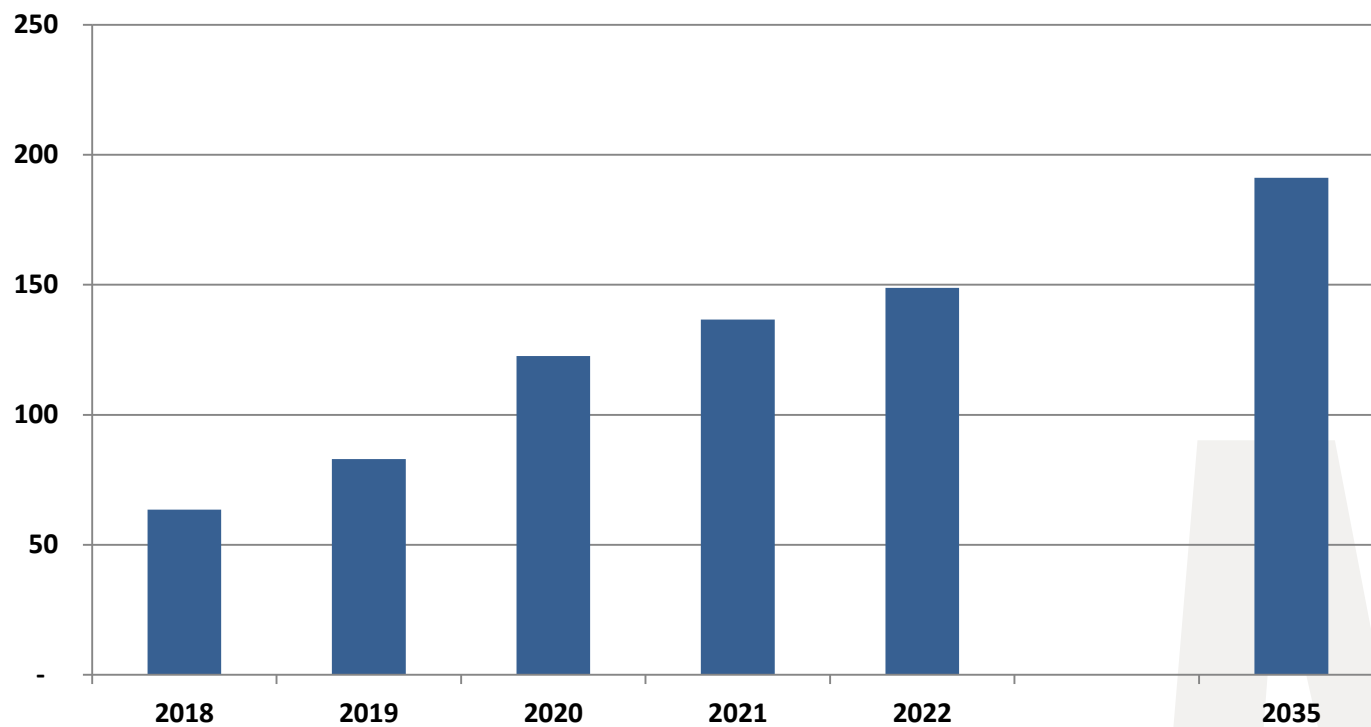



Tilfredshed med rejsen i alt 2017 (antal adspurgte 4322 pers) 11. december 2018/JNL

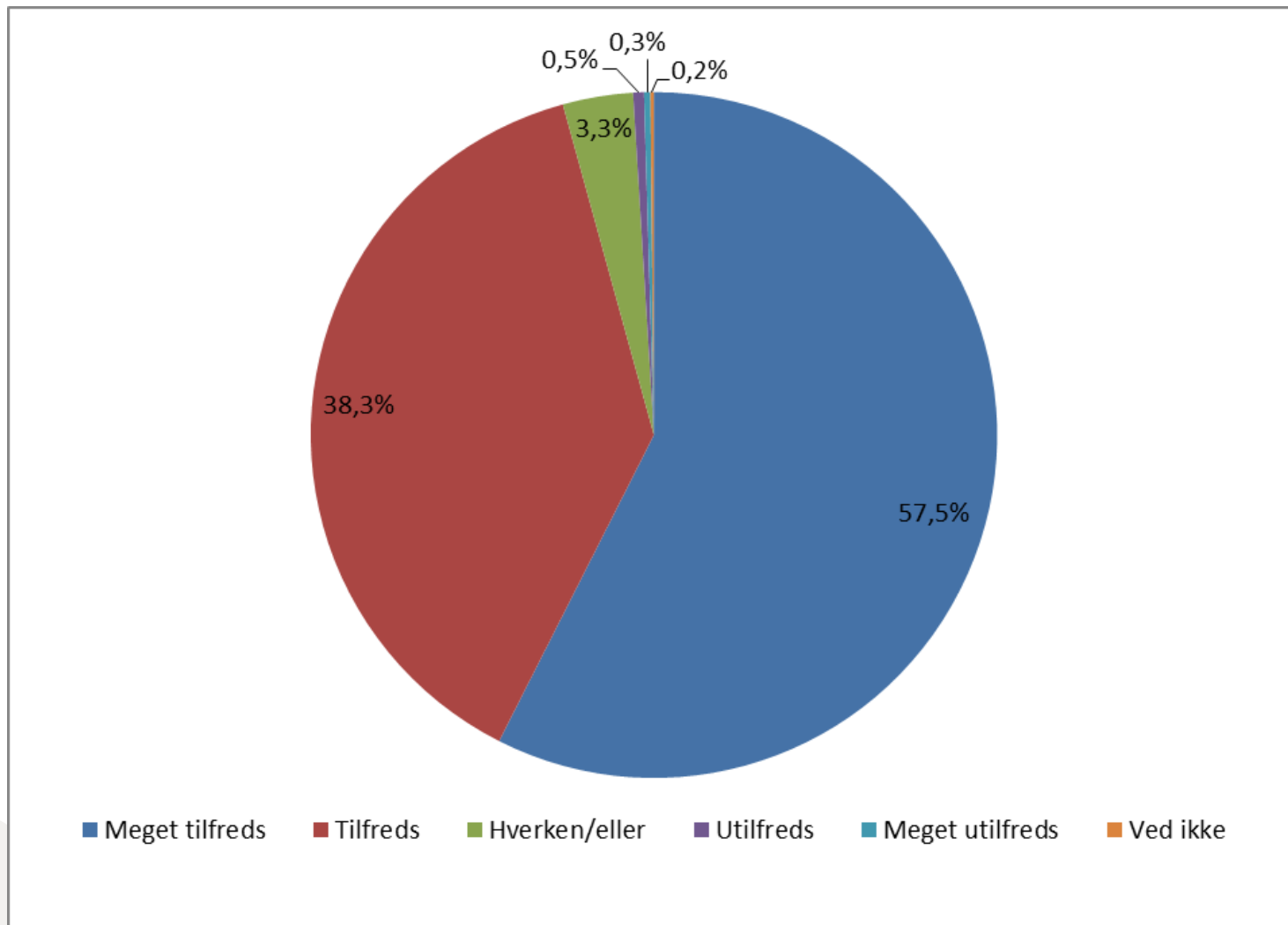

Kilde: Megafons tilfredshedsanalyse for Metroselskabet



Metroselskabets langtidsbudget

11. december 2018/JNL

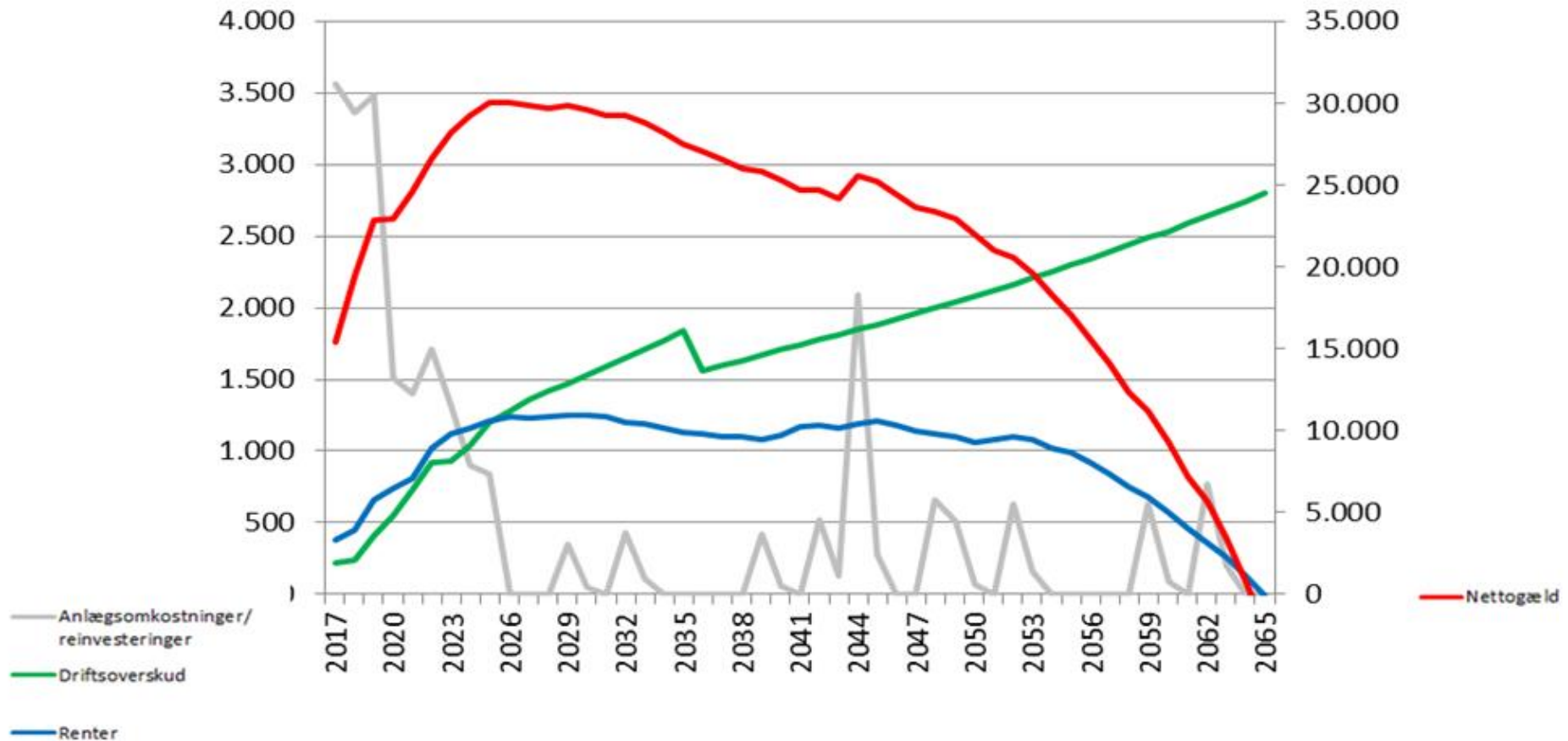

- Horisont 50 år (2065)
- Driftsoverskud (passagerindtægter – driftsudgifter) betaler for ny-anlæg



Kommer det forventede driftsoverskud?

11. december 2018/JNL

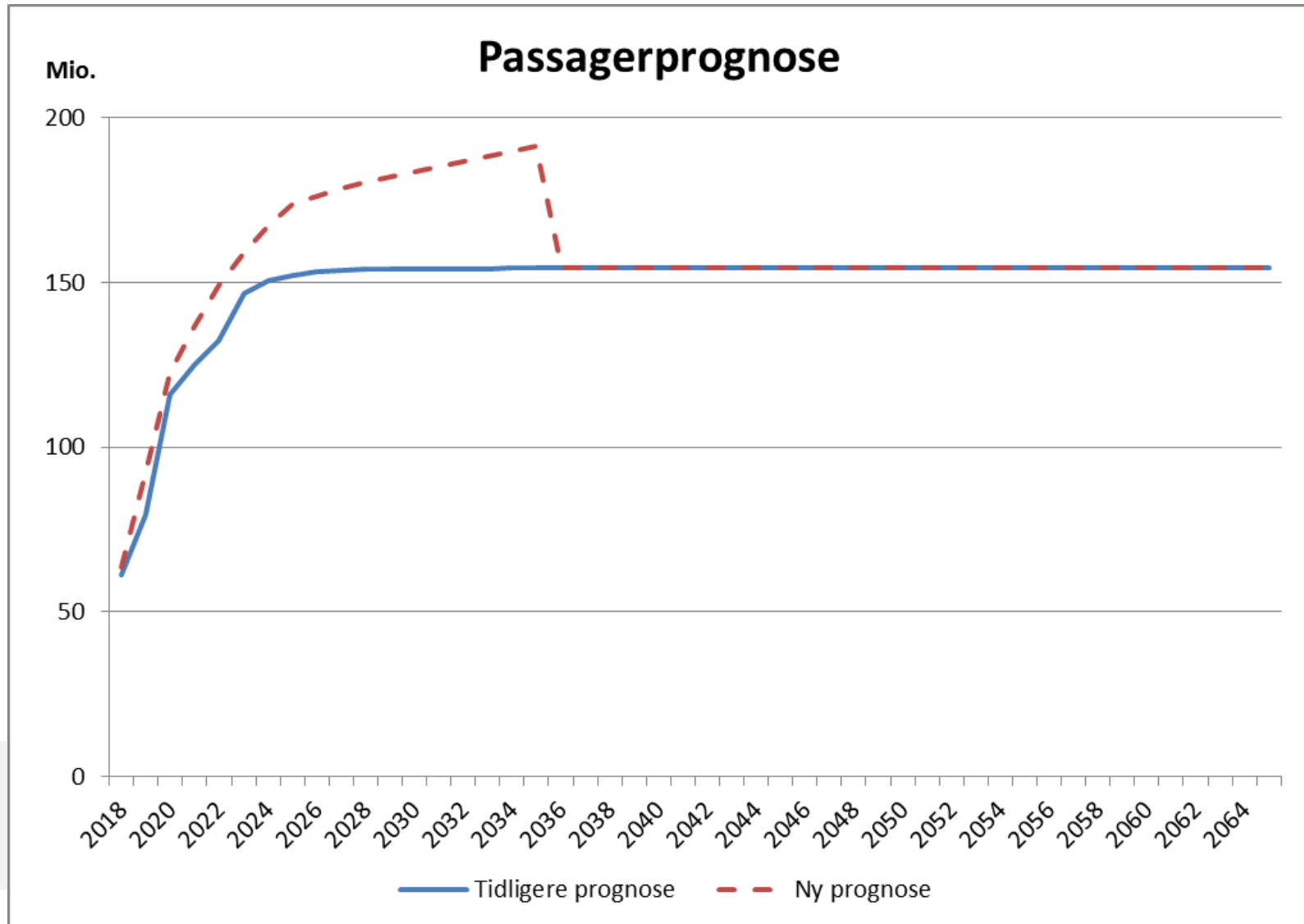



Lider selskabet rentedøden?

11. december 2018/JNL

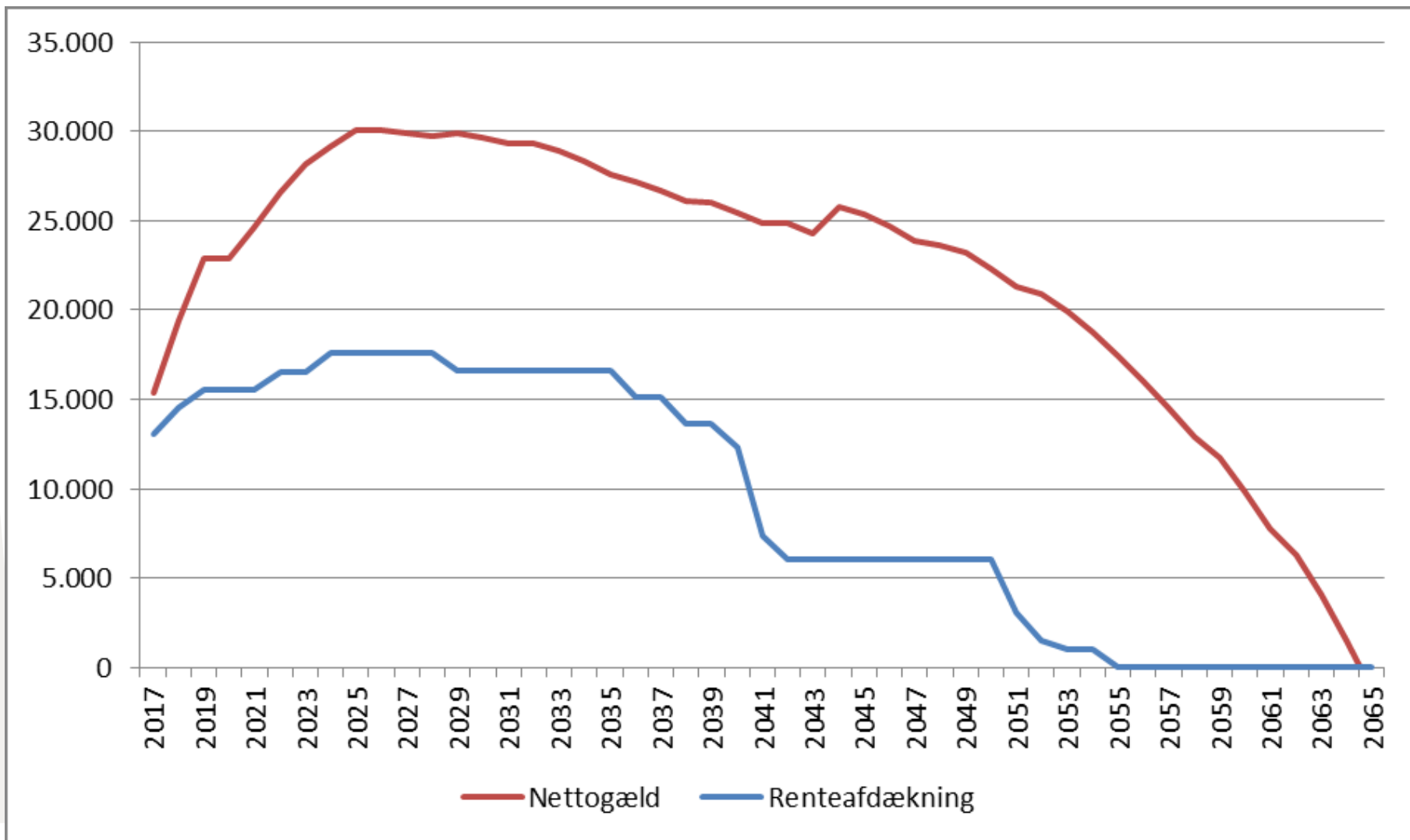



Anlægsomkostninger/reinvesteringer

11. december 2018/JNL

Anlægsinvesteringer

- Cityring, Nordhavn, Sydhavn (ca. 37 mia.kr.)

Reinvesteringer

- Eksisterende Metro (10-årige reinvesteringer)
- Cityring, Nordhavn, Sydhavn (10, 25, og 50 års reinvesteringer)

Kapacitetsudvidelse

- Eksisterende Metro (2 mia.kr.)

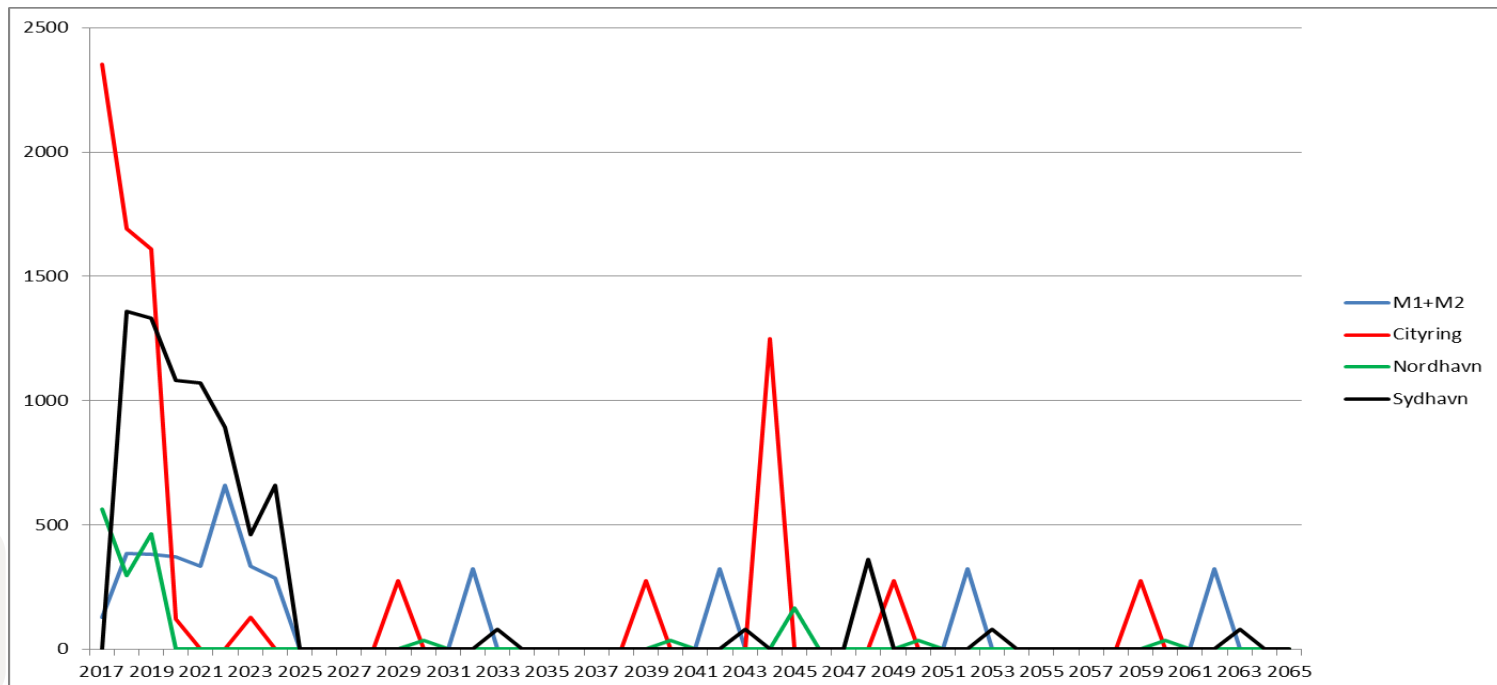
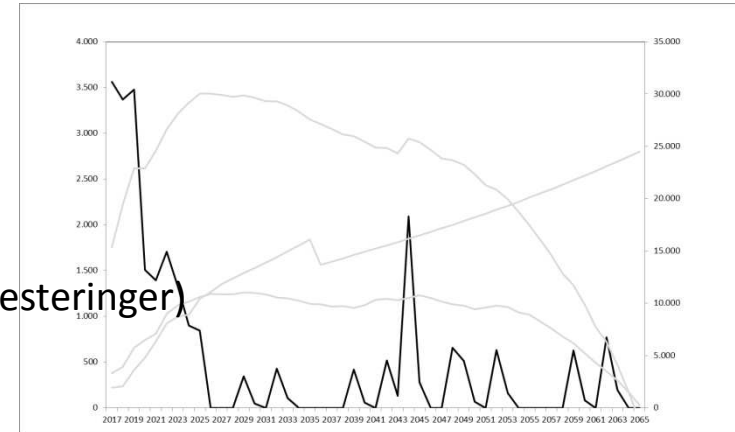



- Claims fra Cityringen (max 2 mia. kr.)
- Dobbeltfaktor/indtægtsdeling (10-12 mia. kr.)
- Kvalitetstillæg 3-4 mia. kr.
- Forsinkelser på anlægsprojekterne
- Klima-trusler



 Økonomi – robust og klar til at afdrage gælden

 Drift og vedligehold – tilfredse passagerer og mere kapacitet

 Anlæg – åbning til tiden, sikkert arbejdsmiljø og IT

 CSR – i alle dele af forretningen

 Forretningsudvikling – fokus på udvikling af Ny Ellebjerg