



Til Teknik- og Miljøudvalget

Besvarelse vedrørende skyggediagrammer og elevatortårn på Jernbane Allé 41

Medlem af Borgerrepræsentationen Astrid Aller (F) har den 4. maj 2022 stillet følgende spørgsmål til Teknik- og Miljøforvaltningen i forbindelse med Teknik- og Miljøudvalgets behandling af indstillingen om dispensation fra lokalplan til erhvervsbyggeri på Jernbane Allé 41.

Spørgsmål

Astrid Aller (F) har bedt om at få tilsendt skyggediagrammer fra lokalplanen og placering af elevatortårnet.

Svar

Forvaltningen har vedlagt skyggediagrammerne fra lokalplanen til besvarelsen. Skyggediagrammerne fremgår på side ni i lokalplanen, som i sin helhed kan findes her: [Indertoften II BKG.indd \(plandata.dk\)](#)

Der er også vedlagt en situationsplan med placering af elevatortårnet samt et referencebillede af, hvordan elevatoren er ansøgt.

Svaret er offentligt tilgængeligt på Teknik- og Miljøudvalgets dagsorden tilknyttet indstillingen, som svaret vedrører.

Lena Kongsbach
Vicedirektør

06-05-2022

Sagsnummer i F2
2022 - 3314

Dokumentnummer i F2
1324447

Sagsnummer i eDoc
2022-0072943

Bygge-, Parkerings- og
Miljømyndighed
Njalsgade 13
2300 København S

EAN-nummer
5798009809452

Skyggediagrammer

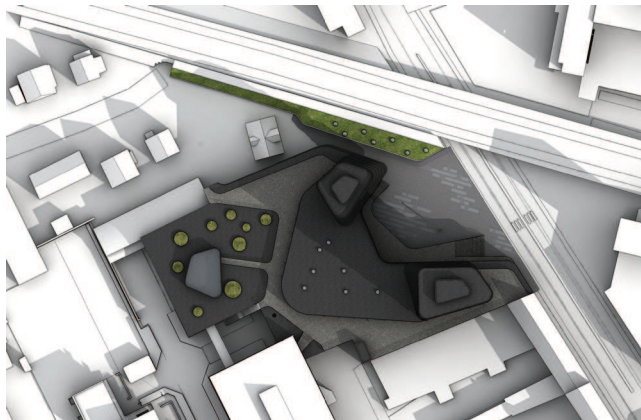

Marts kl. 9:00

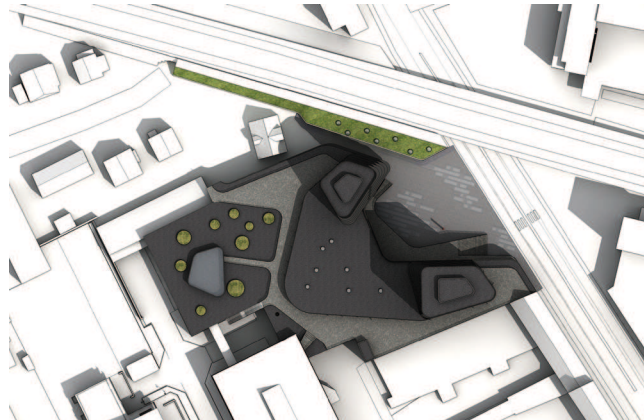

Juni kl. 9:00

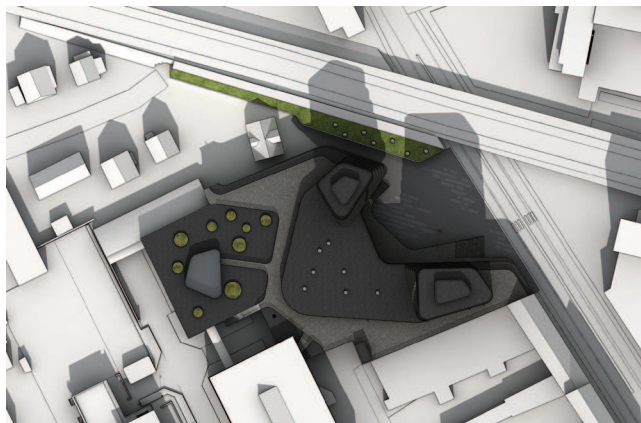

Marts kl. 12:00

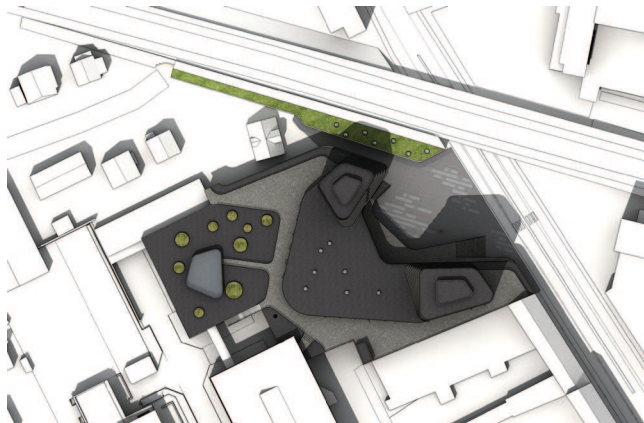

Juni kl. 12:00

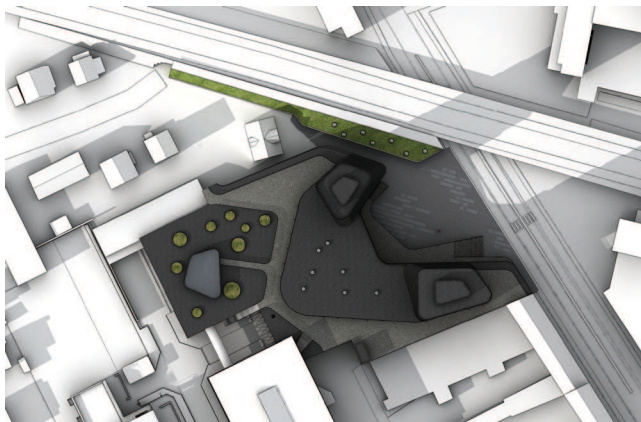

Marts kl. 16:00

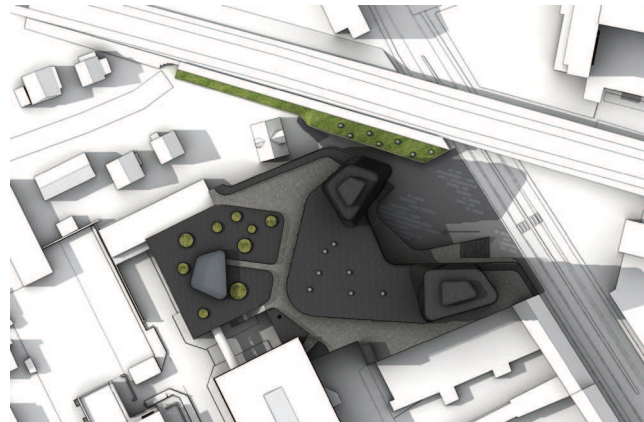

Juni kl. 16:00

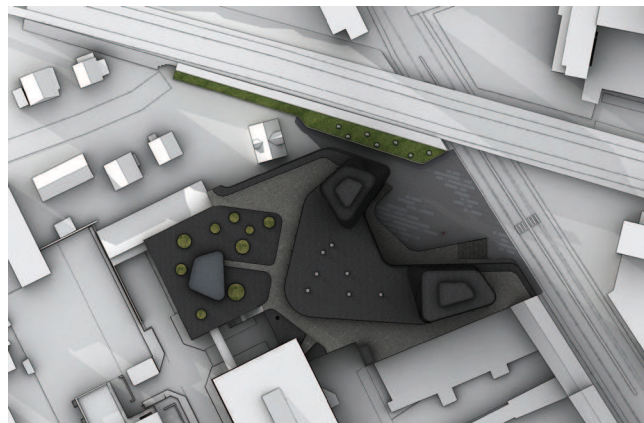

Juni kl. 19:00

Den hvide firkant er elevatoren

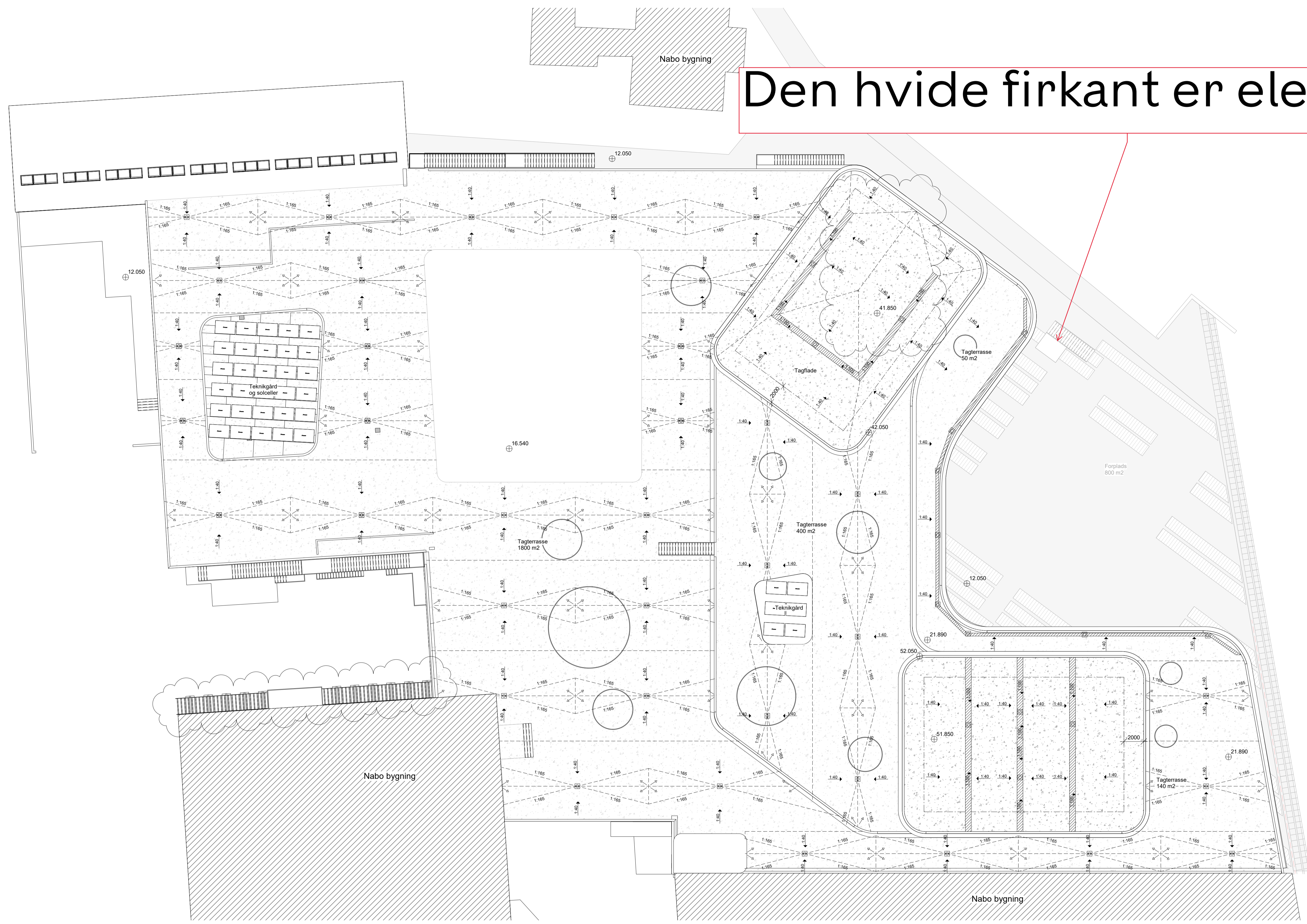

- Faldlinier
- Faldsikring
- ⊗ Tagbrønd
- ▨ Kasserende (1:100)
- 1:40 Faldretning

Revision		
Nr.	Beskrivelse	Dato
A	Teknik på tag fjernet, cykelparkering tilføjet, vægge på ST+1 ændret	01/10/18

NOTE:
 ALLE ANGIVNE MÅL ER I MM.
 DER MÅ IKKE MÅLES PÅ TEGNINGER, ALLE MÅL TAGES PÅ STEDET.

Myndighedsprojekt		Tegning	
Projekt	V360	Format:	A1
Jernbane Allé 41, 2720 Vanløse		Slags nr.:	318
Tegningstype	01 Planer	Tegn.:	OPH
Emne	Tagplan	Kontrol:	Checker
		Dato	22/11/17
		Rev. Dato	01/10/18
		Skala	1 : 200

ARKITEKT Christensen & Co Arkitekter Brøgegade 10b, 2.sal 2200 København N T +45 72 444 440 F +45 33 934 303 www.cco.as	INGENIØR JODAN Rådgivning Baldersvej 26 A, 1. n. 2635 Ishøj T +45 28 74 98 95 www.jodan.dk	BYGHERRE Holberg Fenger Invest A/S Frode Jakobsens Plads 4, 2 DK-2720 Vanløse T +45 35 35 31 31 M +45 40 53 31 31 www.holbergfenger.dk
---	---	--

V360 FORPLADS

ELEVATORADGANG TIL CYKELPARKERING UNDER FORPLADSEN

Forpladsen til V360 er et mindre byrum, hvor en del gående trafik skal afvikles.

Den overordnede hensigt er at skabe et rart byrum med optimal tilgængelighed der indbyder til brug og ophold.

Fra forpladsen er der adgang til fire butikker og tre trappeopgange; til de to tårne og til 2. sal. Pladsen er således krydsningspunkt dels for bebyggelsens brugere og besøgende, og dels for passerende der skal videre ad stien langs banen.

For at dække kravet til cykelparkering er der etableret underjordisk cykel-p under forpladsen suppleret med ca. 100 pladser på selve forpladsen.

Etableringen af en rampe til cykelparkering vil optage uforholdsmæssigt meget plads og desuden virke som et barriere på forpladsen.

For at afvikle trafikken mellem forplads og cykel p i kælder ønskes derfor etableret en elevator inspireret af Metrostationernes elevatorer.

Tilgængelighed, 'trafikalt flow', hensigtsmæssig adgang og tryghed er et væsentligt focus i indretningen af forpladsen sammen med at byrummet skal have plads til varieret brug og mulighed for midlertidige indretninger fx. med marked.

Referencebillede

Elevator Metrostation Christianshavn

