

# PLADEHALLEN



Frederiks Brygge





## Pladehallen

*Et sansende og legende hus for børn og voksne*

### Pladehallen

Pladehallen på Frederiks Brygge er ved at gennemgå en total renovering. Hallen ligger i det nybyggede område Frederiks Brygge for enden af Frederiksholmsløbet ikke langt fra Karens Minde. Den ene del af stueetagen står ledig fra midten af 2019, hvor Børnekulturstedet Karens Minde kan flytte dele af deres aktiviteter ud, og hvor der er plads til flere andre kulturelle aktører. Den anden del af stueetagen i hallen udlejes til caféer og restauranter, som kan benyttes af Pladehallens besøgende.

### Indretning

Hallen foreslås indrettet med en fast kerne med værksted, depot, toiletter og ét stort rum på ca. 800 m<sup>2</sup> med 3,8 - 4,5 m til loftet. Der er mulighed for at lave en meget fleksibel indretning, som kan rumme både store teaterforestillinger og deles op til flere mindre funktioner som udstillinger, undervisning, workshops og events. På pladsen udenfor hallen kan aktiviteterne udvides med f.eks. forestillinger, markeder og events. Pladsen vender ud til Frederiksholmsløbet, og det giver mulighed for at inddrage vandet aktivt til workshops, forestillinger, koncerter og undervisning. På de næste sider vises områdets beliggenhed, aktiviteter i området samt tre forskellige indretninger af hallen.

### Program for Pladehallen

- Værksted
- Depot
- Toiletter
- Omklædning og bad
- Tekøkken. Brugere benytter caféer og restauranter i anden del af hallen
- Ét stort rum med fleksible vægge
- Lydisolerede lofter
- Mulighed for indretning af sceneteknik (lys, lyd, rig i loft) ved sceneområde

### Organisering

Børnekulturstedet Karens Minde driver stedet med lokale borgere fra området i bestyrelsen. Københavns Kommune betaler huslejen og midler til vedligehold gennem øget driftstilskud til Børnekulturstedet. En lang række aktører, foreninger, kunstnere, iværksættere og aktivister skaber liv i huset. Lokale unge ansættes til at lave sceneteknik, bygge ting, indrette sammen med kunstnere og håndværkere. Strukturen er at lave aktiviteter i perioder på uger og måneder i stedet for på ugentlig basis over et helt år.



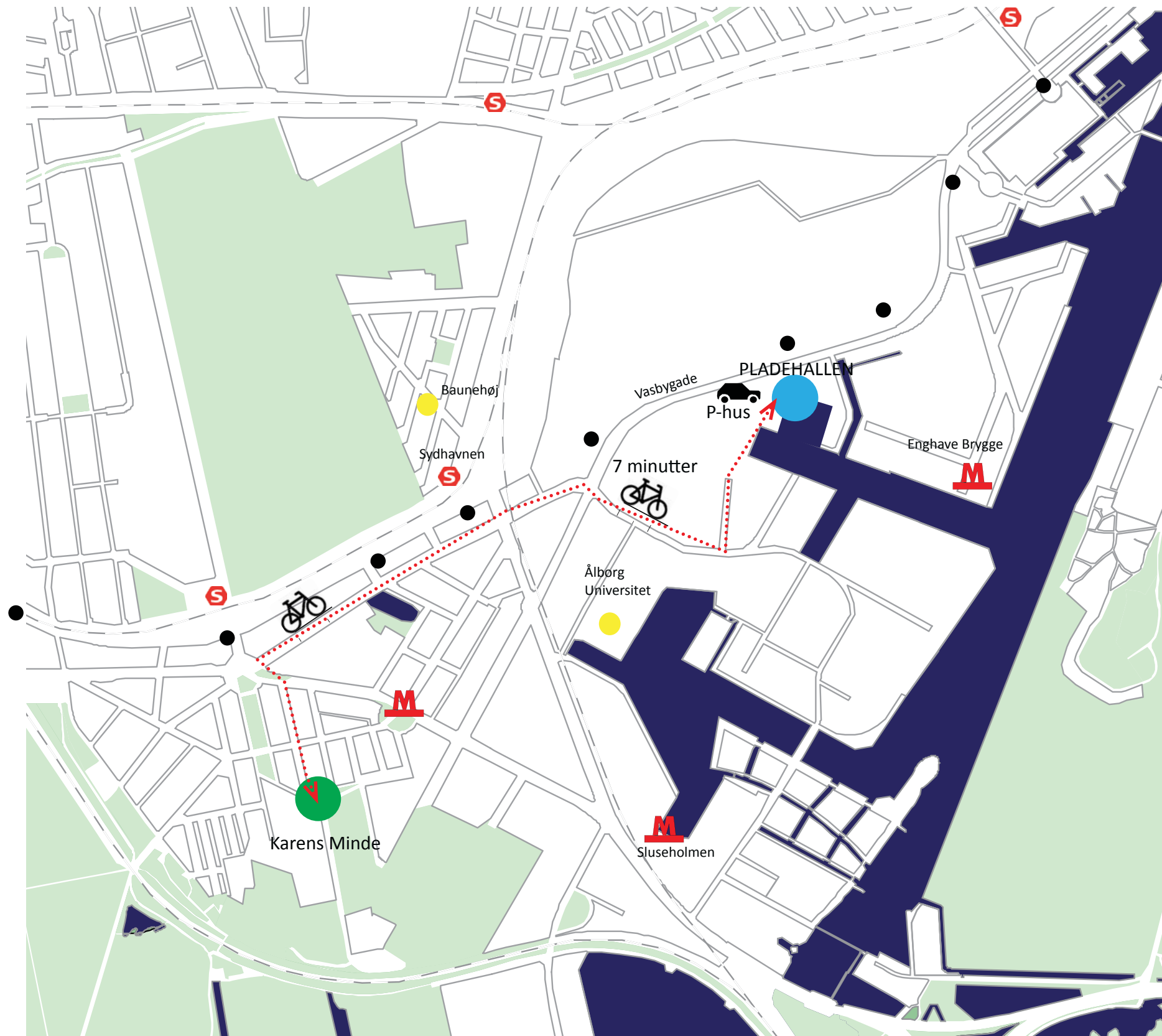

Pladehallen ligger i den nye del af Sydhavnen, 7 minutter på cykel fra Karens Minde. Området er tæt på Sydhavnen station, tæt på den fremtidige metrostation Enghave Brygge, og der er parkeringspladser i P-huset kun 2 minutters gang fra Pladehallen.

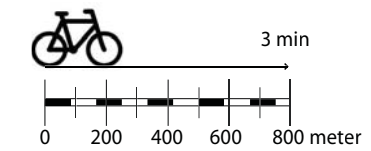

Cykelafstand fra Frederiks Brygge til:

Karens Minde:	7 min.
Hovedbanegården:	10 min.
Vesterbro:	10 min.
Sydhavn Station / Bavnehøj:	5 min.

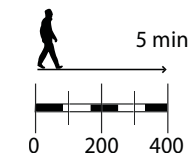

Gåafstand fra Frederiks Brygge til:

Karens Minde:	25 min.
Vesterbro:	15 min.
Sydhavn Station / Bavnehøj:	10 min.



Bus og tog fra Frederiks Brygge til:

Hovedbanen:	10 min.
Vesterbrogade:	5 min.
Nørrebrogade:	14 min.
Valbyparken:	4 min.

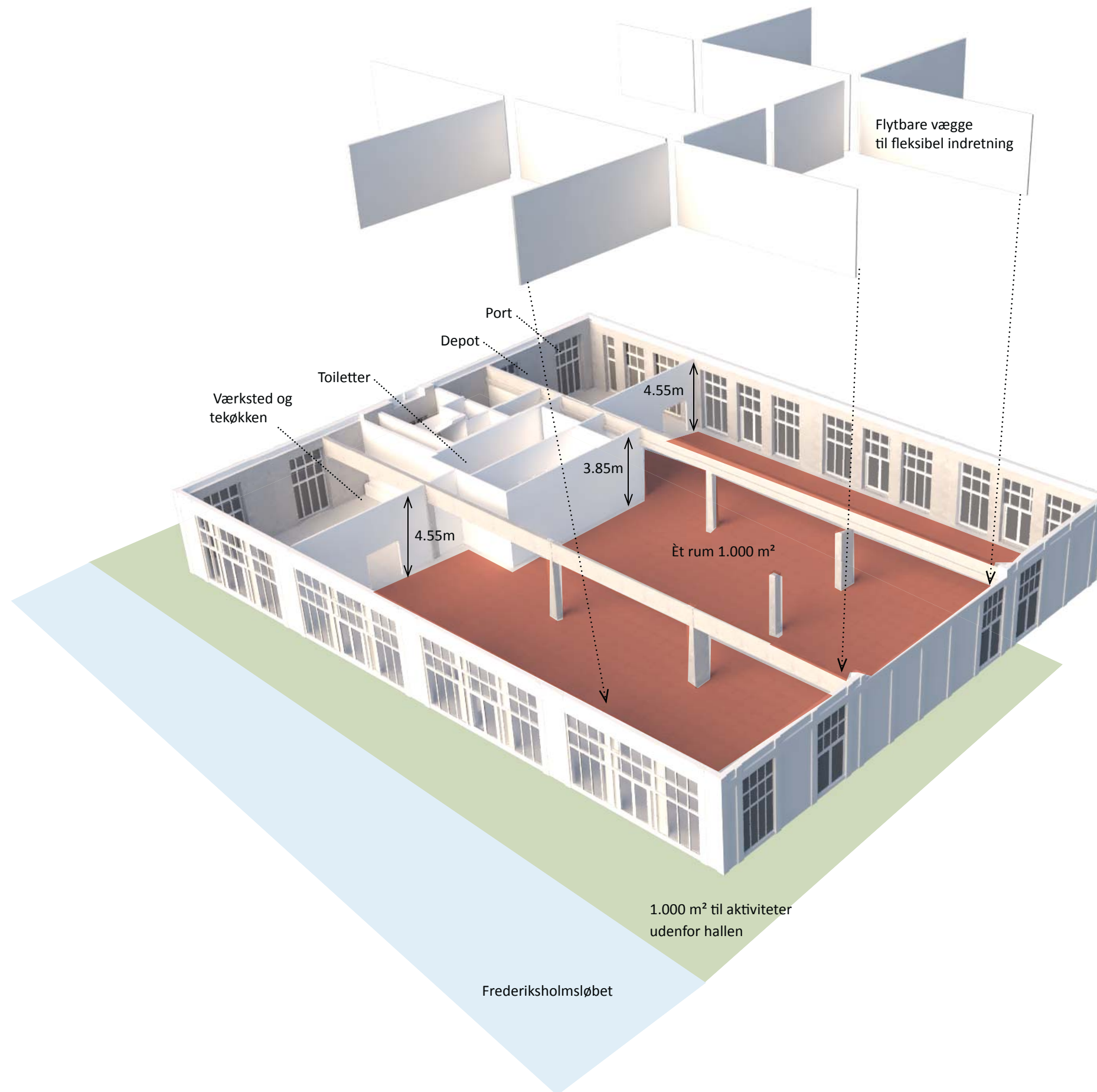

Pladehallen har en fast kerne med toiletter, værksted og depot, men er ellers et stort, fleksibelt rum på ca. 28 x 30 m. Alle installationer er i loftet, hvor der fra kabel racks kan hentes strøm, hvor der er brug for det. Lofterne er forsynet med akustikbatts, og varmen føres i det robuste gulv, der er belagt med dansevenligt sprung floor. Der er flytbare vægge til underinddeling af rummet.



Synlig ventilation og akustikdæmpning i loftet



Robust gulv i beton

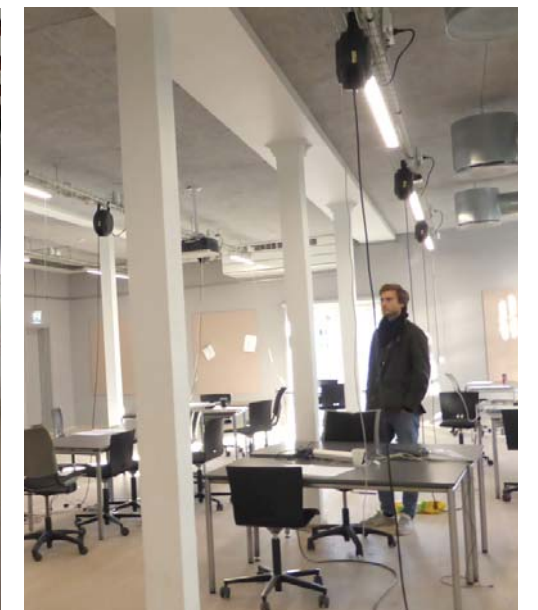

El trækkes ned fra kabelbakke i loft



# PLADEHALLEN

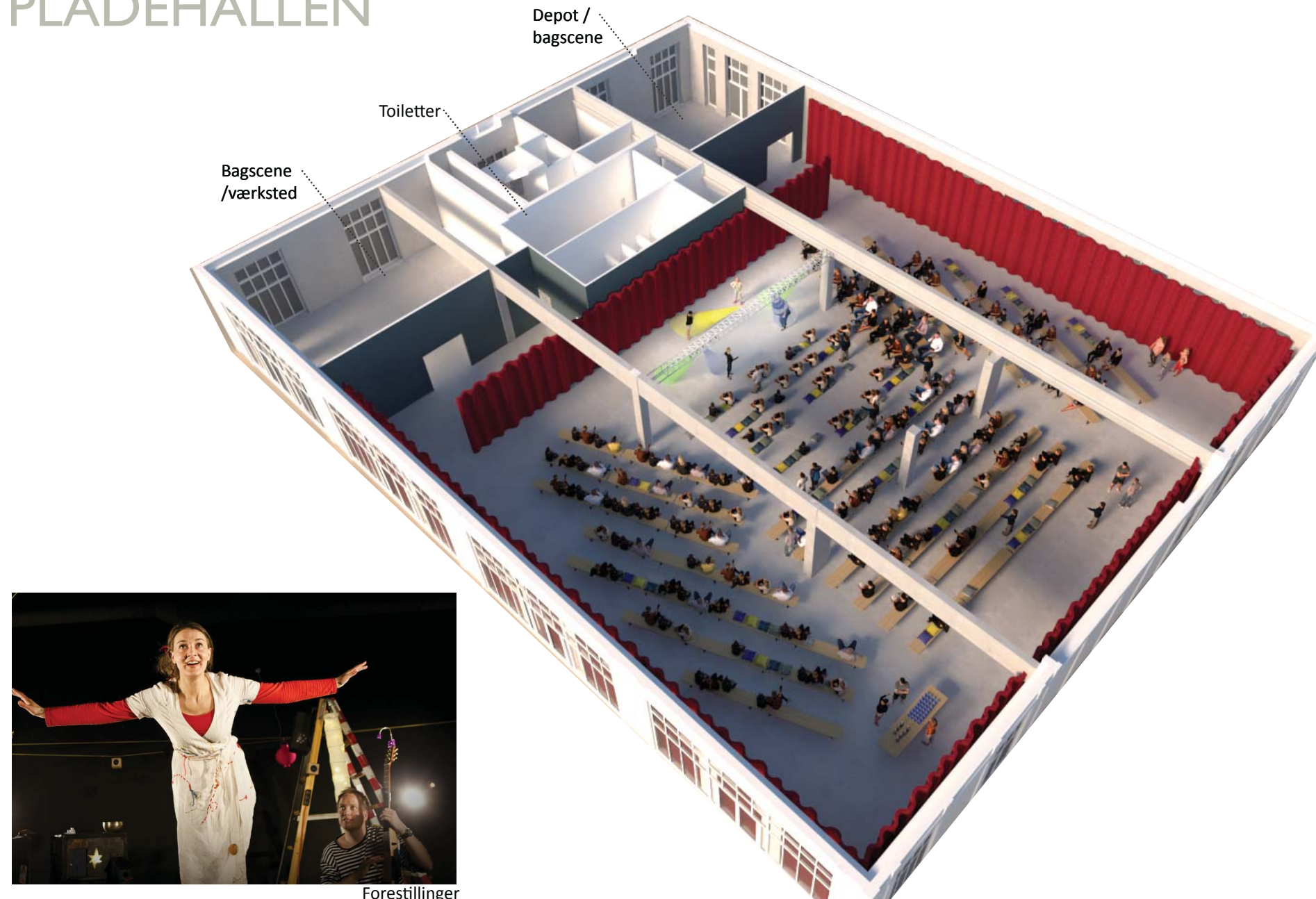

Forestillinger

# INDRETNING MED ÉN FUNKTION

Det store rum er 780 m<sup>2</sup> med siddeplads til ca. 500 personer og ståplads til ca. 1.500. Der er plads til teaterforestillinger, koncerter, dansevents og sansedstillinger.



Forestilling med plads til ca. 500 tilskuere



Udstillinger som fylder hele rummet





# PLADEHALLEN

# INDRETNING MED TO FUNKTIONER

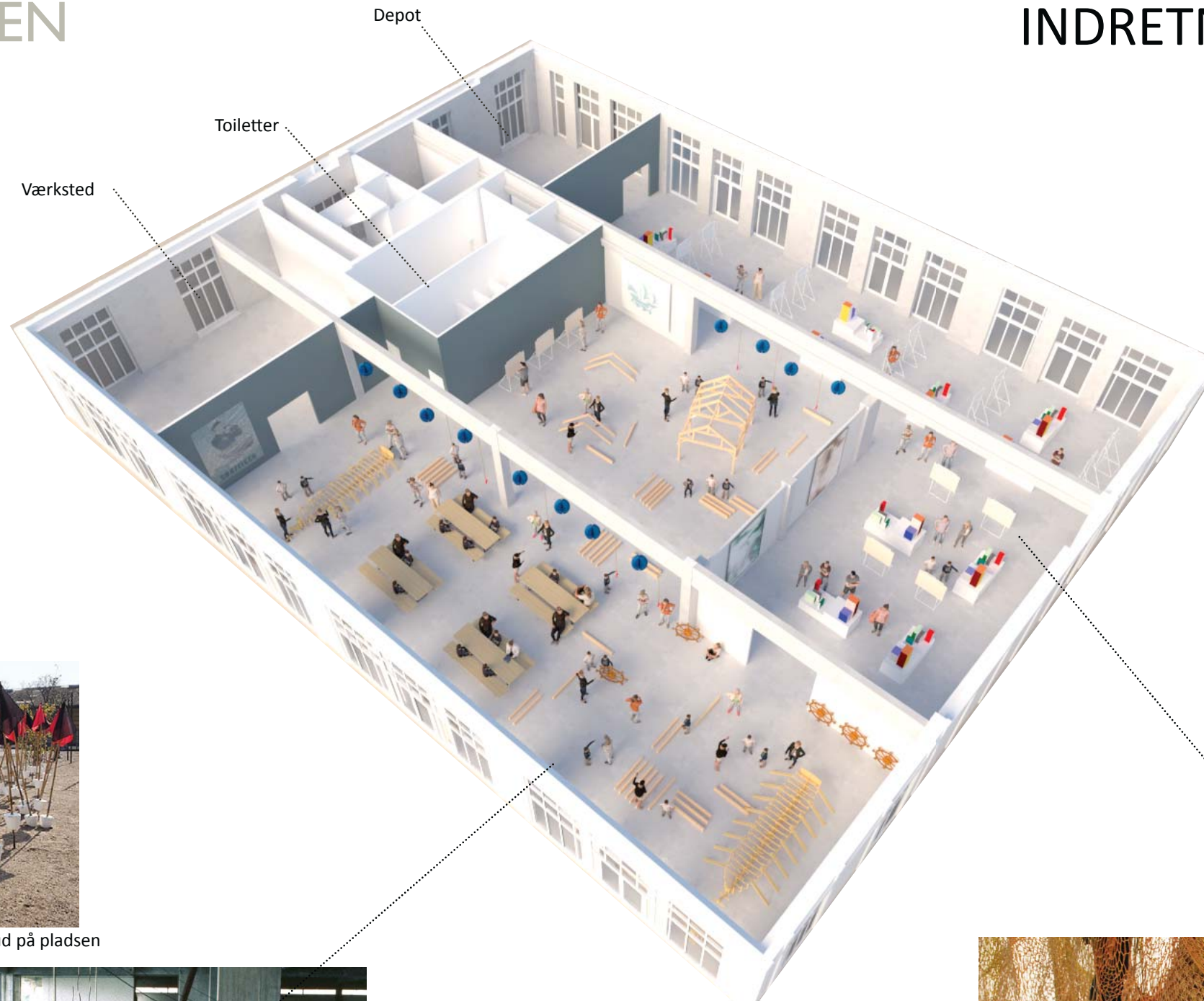

Hallen kan opdeles i flere funktioner, her vist med en udstilling og et workshopområde. De kan enten være adskilt med flytbare skillevægge eller være i åben forbindelse. Aktiviteterne kan fortsættes ud på pladsen, hvor der er 1.000 m<sup>2</sup> til multianvendelse med strøm i gøglerstik og tapsteder med vand.



Workshop og performance fortsættes ud på pladsen



Workshop med byggeaktivitet



Udstilling



Kik ind i modellen



# PLADEHALLEN

# INDRETNING MED FLERE FUNKTIONER

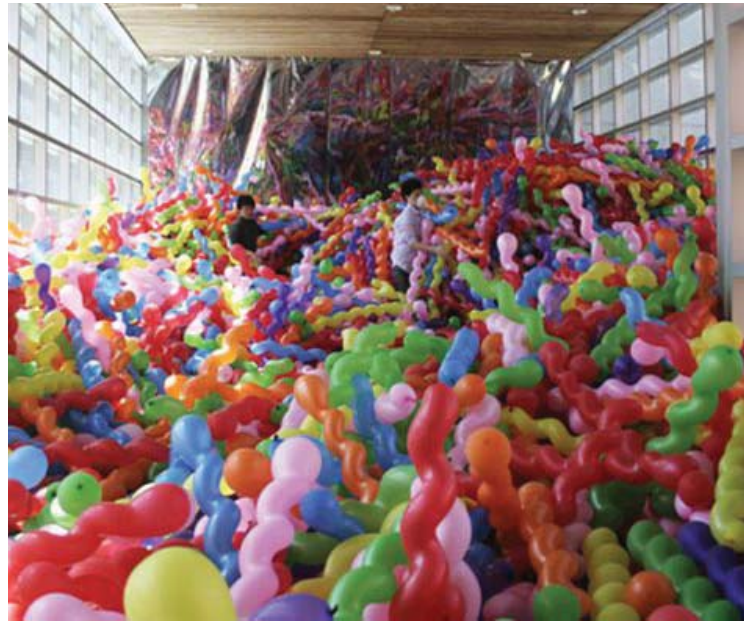

Udstilling



Satellit-bibliotek

Hallen kan opdeles i mange funktioner med mulighed for separate indgange. Her vist med marked, satellit-bibliotek, udstilling og danseundervisning.



Værksted



Værksted

Toiletter

Depot



Undervisning



Markedsaktiviteter både inde i hallen og på pladsen



# PLADEHALLEN



1.000 m<sup>2</sup> område udenfor hallen til udvidelse af aktiviteter som workshop, marked og events.



Aftenstemning på Frederiks Brygge

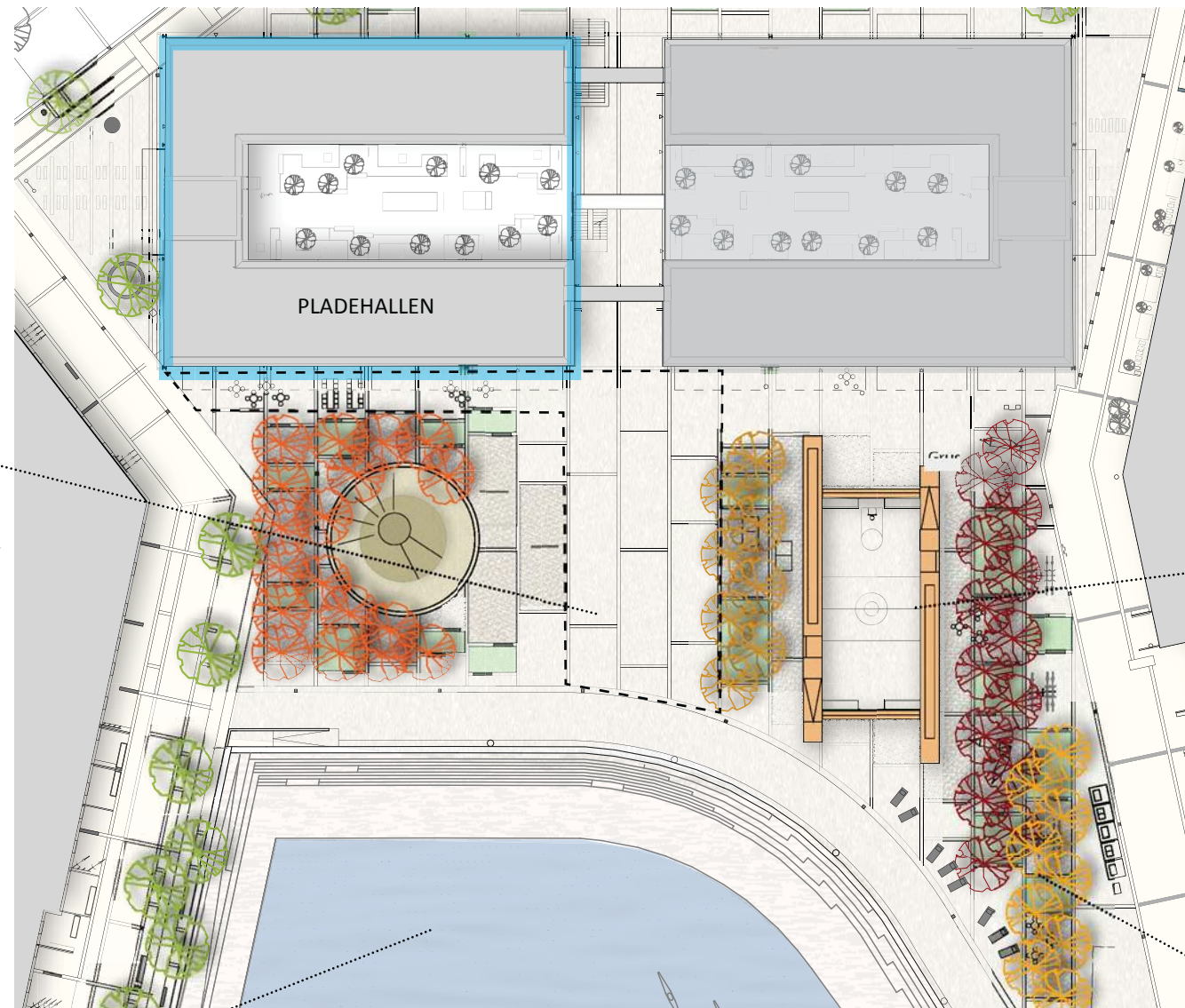

# AKTIVITETER PÅ PLADSEN OG VED VANDET

Pladsen har legeplads og fitness-station for voksne og børn. Der er en multibane til sport og forestillinger. Der er områder til afslapning med træer og grillpladser. Ud for Pladehallen er der et åbent område på ca. 1.000 m<sup>2</sup>, hvor husets aktiviteter kan udvides. Der er plads til både forestillinger, markeder og events.



Multibane som kan bruges som scene

Pladsen vender ud til Frederiksholmsløbet, og giver mulighed for at inddrage vandet i husets aktiviteter. Den stor svungne træbrygge kommer helt ned til vandet, og kajakker og småbåde kan lægge til. Vandet kan bruges til forestillinger, koncerter, workshops og undervisning.



Forestilling på vandet



Juletræ



# PLADEHALLEN



Hallen set fra vandet (illustration Kim Bjørn Arkitekter)