



Bilag 4

Ikoniske træer - indstillinger fra borgere 2023

Borgerne har i perioden september 2020 til og med udgangen af juli 2023 kunne indmelde ikoniske træer i byen. I denne periode har Teknik- og Miljøforvaltningen modtaget i alt 14 henvendelser med forslag til udpegning af otte enkeltstående træer og seks grupper af træer.

Nedenstående skema indeholder alle henvendelser i ovennævnte periode.

16-11-2023

Sagsnummer i F2
2023 - 10991

Dokumentnummer i F2
94161

Sagsnummer i eDoc
2023-0278798

Indre By/ Christianshavn

1. Otto Mønstedts Plads, KK/TMF ressort, gadetræer, gruppe på 3 æbletræer fra 1995

Kære Københavns Kommune

Jeg vil gerne forslå, at de tre frugttræer på Otto Mønstedts Plads, 1563 København V, bliver udpeget som ikoniske træer.

Opfyldelse af nævnte kriterier:

1. Alle 3 træer er fuldt udvoksede.

2. Der er et særligt lokalt tilhørsforhold på den måde, at træerne har betydning for den daglige livskvalitet.

3. Træerne forskønner pladsen.

4. Træerne har en særlig biologisk værdi, da de er frugttræer og om foråret, hvor træerne blomstrer, kommer der mange insekter bl.a. bier. Der er fugle i træerne året rundt. Sidst på sommeren kommer der små orange bær, som er føde for fuglene om efteråret og vinteren.

5. Det har jeg ikke kendskab til.

6. Ja, træerne giver særlige sanselige oplevelser, især om foråret, når de blomstrer, hvor der er rigtig mange mennesker, københavnere og turister, som nyder det smukke syn, tager fotos af hinanden og selfies foran træerne. Om sommeren står de kønne grønne, og om efteråret og vinteren har de små orange frugter, som gør træerne smukke. Folk tager også billeder af dem der.



Billeder indsendt af borger, maj 2023

2. Borbjerggade 30-42 og Hindegade 11, privat enkeltstående træ

*Kære Københavns Kommune
Vi har et hægtræ (Prunus padus)
i vores gård ved ejendom
Kirsebærhaven, Borbjerggade 30-
42 og Hindegade 11, 1300
København K.*

*Træet var sandsynligvis plantet
dengang ejendom blev bygget i
1964.*

*I forbindelser med omlægning af
affaldscontainere område i
gården, har vi fået at vide fra
ejer/administrator at der er
planer om at fælde træet.*

*De fleste beboer vil være meget
ked af det hvis træet forsvinder.
Det er særdeles smukt og pynte
vores gård, samt det tiltrækker
diverse fuglearter, bier og
insekter, især nu mens det
blomstrer. En flot grøn oase her
midt i byen!*

*Vi tror på, at vores træ opfylder
alle krav for at være et ikonisk træ
i Københavns byliv.*



Billede indsendt af borger, maj 2023

3. Christianshavns Vold, KK/TMF ressort, fredet areal, enkeltstående træ

Hej kk

*Det er 2 billeder af det samme
træ.*

*Det er kæmpestort og (måske)
det ældste træ på Volden.*

*Det skaber glæde, fryd og magi
dagligt at kigge på det, gå under
det og forbi det.*

*At følge årstidernes skifte i dets
krone er særligt opløftende og
maner til ydmyghed.*

Et virkeligt smukt træ♥

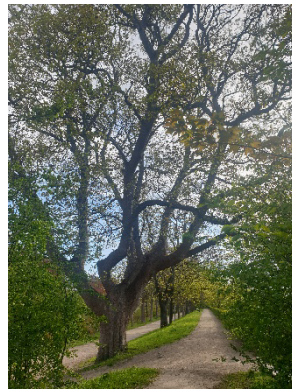



Billeder indsendt af borger, maj 2023

4. Danneskiold-Samsøes Allé / Arsenalvej, KK / ØKF v. KEjd og privat, beskrevet som bevaringsværdige i lokalplan. Det er træer mellem boldbaner og Halvtolv-bebyggelsen der er private.

Hej,

I bør overveje at medtage træerne syd for Basecamp på Arsenaløen som træer, der bør beskyttes.

Det samme gælder træerne mellem boldbanerne og Halvtolv-bebyggelsen.



Træer syd for Basecamp

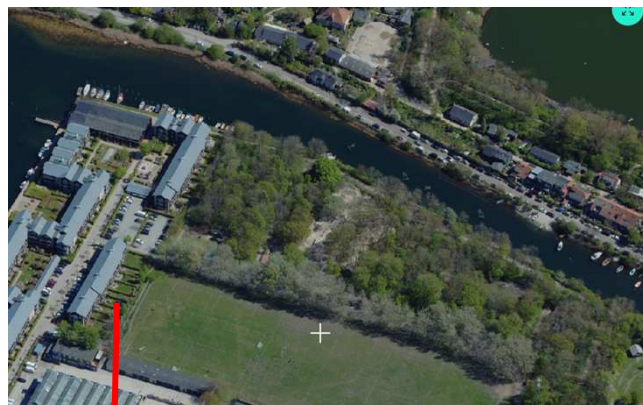

Træerne mellem boldbanerne og Halvtolv-bebyggelsen.

Billeder luftfoto 2022

Østerbro

5. Nordkrog og Ehlersvej, KK/TMF ressort, gadetræer Lind fra ca. 1900, gruppe	
<p>Hej hos TMF.kk.dk</p> <p><i>på vegne af beboerne - men mest på vegne af træerne, søger jeg hermed om at vores helt fantastiske lindetræer bliver optaget på listen over ikoniske træer i København. Jeg ved ikke præcis hvor gamle træerne er - men tror de må være fra omkr. 1900+10 år - da de fleste huse er bygget da. Ud fra listen over krav, der skal opfyldes i forhold til at blive optaget på listen, mener jeg at vores lindetræer absolut lever op til mindst 4 af de kriterier, der nævnes.</i></p>	 <p>Billeder indsendt af borger, maj 2023</p>
6. Nygårdsvej 22, privat, enkeltstående pæretræ	
<p>Hej</p> <p><i>Jeg ser på kommunens hjemmeside, at listen over "ikoniske træer" skal opdateres i år.</i></p> <p><i>Her i haven på Nygårdsvej 22 (Ydre Østerbro), hvor jeg bor, har vi et pæretræ, som er noget helt særligt.</i></p> <p><i>Træet er cirka 18 meter højt og måler 235 cm. 1 meter over jorden. Derefter grener det sig ud i tre stammer. Det har været endnu højere, men er blevet styntet et par gange for at lette det. Jeg har boet her siden 1991 og haft et særligt blik for pæretræer lige så længe, og jeg har et sommerhus på Fejø, hvor der findes mange gamle frugtræer, men jeg har endnu ikke set et pæretræ, der overgår vores i størrelse og skønhed. Træet er midtpunkt for vores have og hele denne ende af</i></p>	

karreen. Det vrimler af liv: spætter, skader, krager og ynglende mejser. Når det blomstrer om foråret, danner det en kæmpe stor hvid sky, som ligefrem lyser lejlighederne op. Jeg vil nærmest påstå, at jeg kan sætte et hak ud for alle syv punkter i listen over krav til ikoniske træer. Vi beboer i nr. 22 gruer for den dag, træet måske skal fældes.

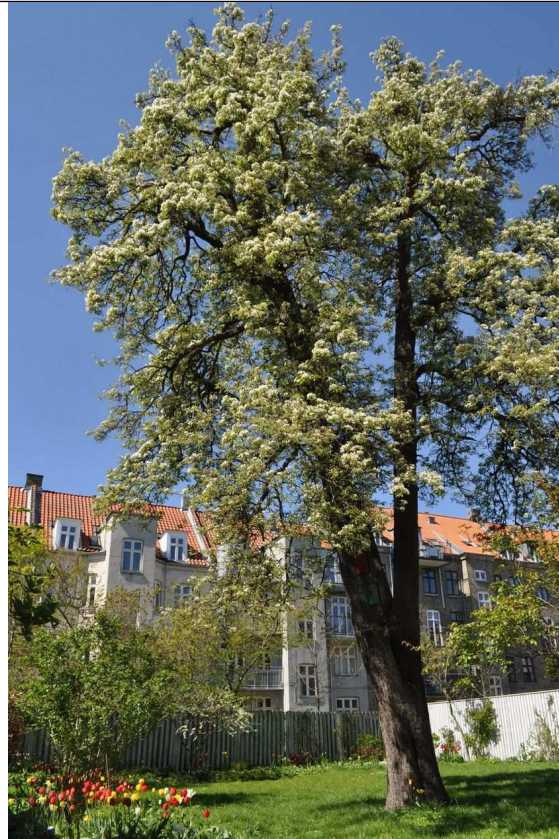

Billede indsendt af borger, maj 2023

Vesterbro

7. Gråstensgade, "Rebel-træet", KK / TMF ressort gadetræ, troldpil, 1970, enkeltstående

Er pt under observation da over halvdelen af krone er visnet i løbet af det tørre forår. Forvaltningen forventer at beskære træet kraftigt pga af ovenstående men at træet vil kunne overleve kraftig beskæring, da det har vist sig særdeles levedygtigt, som også beskrevet af borgerne.



Hej hos [TMF.kk.dk](https://tmf.kk.dk)

på vegne af beboerne - men mest på vegne af træerne, søger jeg hermed om at vores helt fantastiske lindetræer bliver optaget på listen over ikoniske træer i København. Jeg ved ikke præcis hvor gamle træerne er - men tror de må være fra omkr. 1900+10 år - da de fleste huse er bygget da. Ud fra listen over krav, der skal opfyldes i forhold til at blive optaget på listen, mener jeg at vores lindetræer absolut lever op til mindst 4 af de kriterier, der nævnes.

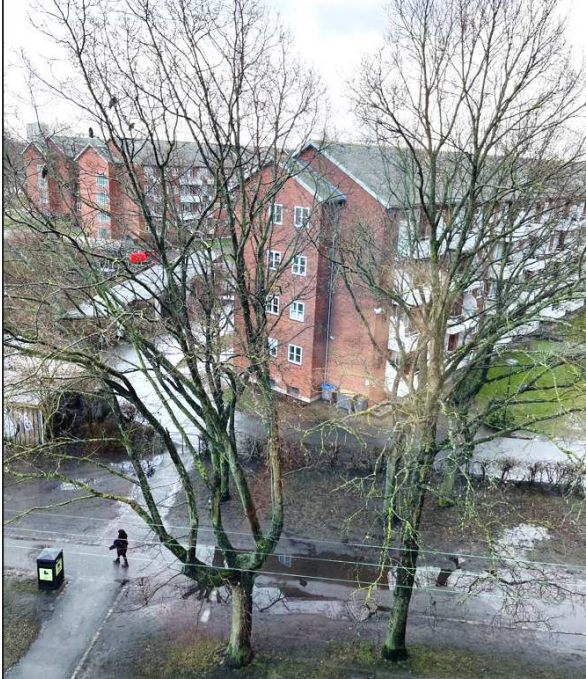

Billeder TMF, august 2023

Amager Øst

<p>8. Lergravsvej, KK/ TMFressort, parktræer, vintereg fra 1930, i alt gruppe på 6</p> <p><i>Placering: Over for Lergravsvej 43, hvor vores familie bor.</i></p> <p><i>Disse 2 træer (pænest om foråret) passerer af 100-vis af mennesker hver dag på stien under.</i></p> <p><i>Fuglene bygger rede i træerne og fuglesang kan nydes hele forår/sommer.</i></p> <p><i>De står som en flot portal ind mod Sundparken.</i></p>	 <p><i>Billede indsendt af borger, februar 2023</i></p>
<p>9. Øresundsvej, Privat / Metroselskabet, bevaringsværdigt træ lokalplan 425 Krimsvej</p> <p><i>Hej, Dette træ bør fremhæves til et ikonisk træ. Grunden følger nedenunder dette billede. Træet er fra 1938 og blev plantet af en stationsforstander på Øresund st dengang der var en jernbane. Træet har stået der lige siden og fulgt både jernbane og nu metro passagerer.</i></p> <p><i>Se mere her http://evp.dk/index.php?page=oresundsvej Det er i mine øjne ret ikonisk at have et træ som rækker så langt tilbage og frem og stadigvæk skaber glæde og liv som stationstræ.</i></p>	 <p><i>Billede Google streetview 2022</i></p>
<p>10. Italiensvej, KK / TMF ressort parktræer, vortebirk og Dunbirk 1990-2009</p> <p><i>Hej</i></p> <p><i>Så vidt jeg læser kortet, så er Italiensvejs birketræer ikke markeret, som ikoniske træer. Så jeg vil opfordre jer til at sætte de rigtige tegn ind på Italiensvej.</i></p>	

<i>Billede Google streetview 2022</i>	
11. Kastrupvej Amager Hospital, Privat/ Amager Hospital Region Hovedstaden Blodbøg mv.	
<p><i>Hej træ-venner -</i></p> <p><i>Jeg kan ikke lige finde ud af at sætte et kryds på et kort og sende jer, så nu forklarer jeg lige stedet: Står man med ryggen til f.eks. Kastrupvej 60, 2300 Kbh. S og kigger over på Amager Hospital, så er der nogle meget flotte træer på hospitalets grund ud mod Kastrupvej.</i></p> <p><i>Der er især en meget smuk gammel og stor blodbøg (tror jeg det er), som er utrolig flot, især selvfølgelig om sommeren, men også resten af året, fordi det er et meget harmonisk træ.</i></p> <p><i>Jeg har lejlighed på Elbagade 69, 3, tv., og fra både dens køkken og soveværelsesvindue kan man kigge over på blodbøgen. Det er et flot syn.</i></p> <p><i>Det ville være et stort tab for den del af Kastrupvej, hvis den blev fældet / beskåret ned til ingenting.</i></p> <p><i>Dens nabotræer er også dejlige at se på, men blodbøgen er den vigtigste at bevare.</i></p> <p><i>På forhånd tak :-)</i></p>	 <p><i>Billede Google streetview 2022</i></p>
12. Delosvej/Kastrupvej, KK / TMF ressort gadetræ, platan 1960. Udpeget som Ikonisk træ i 2018.	
<p><i>Jeg vil gerne nominere træet på hjørnet af Delosvej og Kastrupvej.</i></p>	 <p><i>Billede Google streetview 2022</i></p>

Vanløse

13. Grøndalsvænge Allé, KK / TMF ressort, parktræer eg, indeholdt i fredning.

Hej,

Jeg vil gerne melde et forslag til et område med træer af særlig ikonisk værdi:

Forslaget er placeret på Grøndalsvænge Allé, ved legepladsen. Det er fuldvoksne egetræer, som indkredser området imellem baneterrænet og Grøndalsvænge Haveboligforening smukt og med stor rumlig værdi. Træerne skaber skygge på varme sommerdage - og giver en aktiv betydning for små og store væsner, som søger tilflugt under træernes kroner. For flere beboere i området har den grønne plads med egetræerne en særlig værdi, da træerne har stået i flere generationer.

Træerne er som gamle familiemedlemmer, som ville gøre området trist hvis de ikke var der. De giver liv til flere fugle og lader dets blade falde til gavn for insekter og små børn, der leger med de fine blade. Foruden dette, har træerne en funktion for beboere på Grøndalsvænge Alle, da de skærmer for jernbanen, både støj- og synsmæssigt. De suger CO2 fra Godthåbsvejs travle trafik, og giver en ordentlig velkomst fra bymæssig kontekst til de bevaringsværdige huse i området. Jeg vil næsten kunne tillade mig at sige, at samtlige 389 andelshavere i Grøndalsvænge Haveboligforening har et særlig forhold til egetræerne på legepladsen. Se vedhæftede for markering af forslag til træer der skal gøre ikoniske.

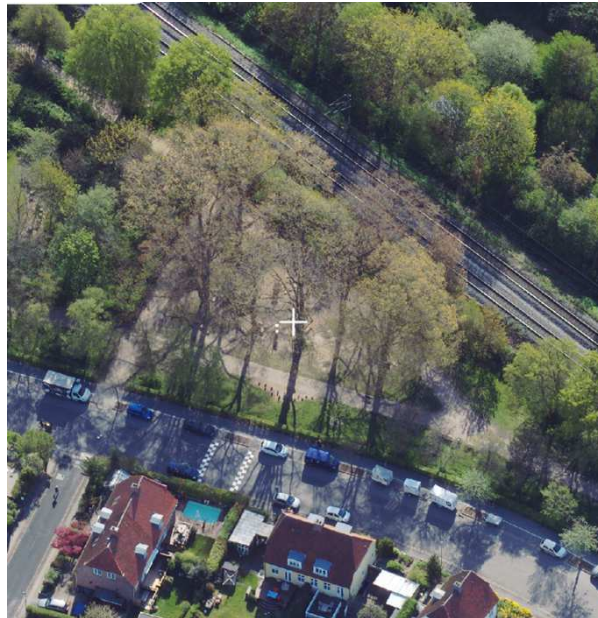

Billede luftfoto 2022

Mvh Grøndalsvænges Havegruppe.	
14. Katrinedals plads, Katrinedalsvej, Dronninglundvej, Kaløvej og Eskjærvej, Privat fællesvej og privat træ, Blodbøg	
<p><i>Hej Ikoniske træer</i></p> <p><i>Jeg vil gerne melde blodbøgen i Vanløse midt på pladsen hvor vejene Katrinedalsvej, Dronninglundvej, kaløvej og Eskjærvej mødes. Nogle i kvarteret kalder pladsen Katrinedals plads.</i></p> <p><i>ad 1: Det er et fuldt udviklet blodbøgetræ</i></p> <p><i>ad 2: Helt lokalt er træet et pejlemærke for området</i></p> <p><i>ad 3: Træet står midt på en stor plads og har en rumlig værdi</i></p> <p><i>ad 4: Træet sikrer et biologisk helle, så pladsen ikke er en ørken at krydse for mindre dyr</i></p> <p><i>Ad 5: I og med det er det eneste store træ på pladsen har det stor betydning for det lokale mikroklima.</i></p>	 <p><i>Billede Google streetview 2022</i></p>