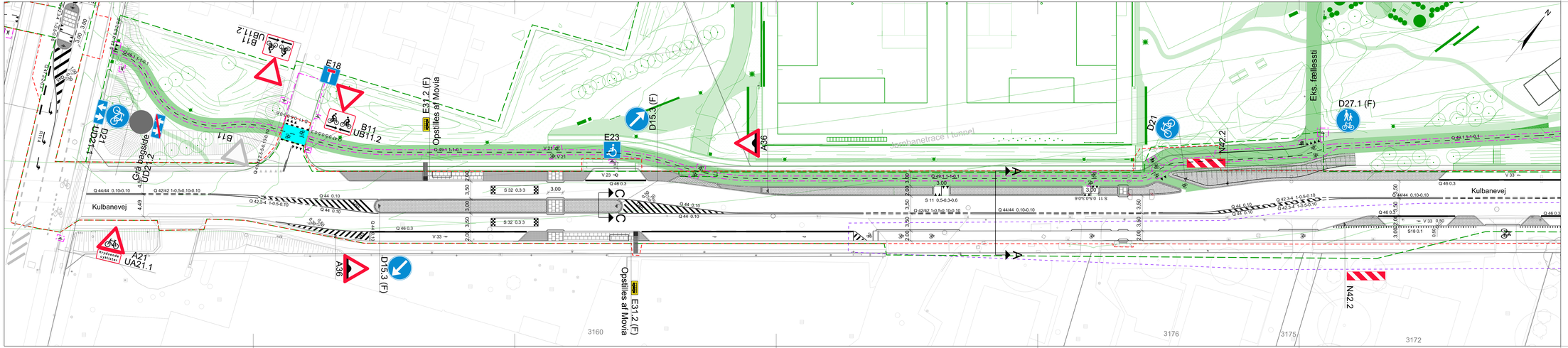

Signaturforklaring:

Grundkort	Parkprojekt - se relevante tegninger
Opmåling	Parkprojekt - entreprisegrænser
Projekt	Grænse cykelbs-projekt
Afgrænsning af vej- og trafikprojekt	
Supplerende afmærkningsentreprisegrænse	
Engmåter	
Ny tavle	
Eksisterende tavle flyttes	
Eksisterende tavle	
Ny stænder	
Eksisterende stænder	
1.0-1.0-0.3 Ny afmærkning (stribelængde 1,0 m - stribeafstand 1,0 m - stribebredde 0,3 m)	
Eksisterende afmærkning	Blå termoplast
Ny S32 bump afmærkning	
B Tavle og stander bortskaffes	

Noter:
Ubenævnte mål er i m.
Koter i m i forhold til DVR90
Koordinatsystem: S34 - Sjælland

Rev.	Dato	Tegn.	Godk.	Revisionstekst	Rev.	Dato	Tegn.	Godk.	Revisionstekst
B	18.05.2021	KMA	TWER	Nyt krydsningspunkt sk. 175					
A	20.11	EMHA	KMA	Opdateret efter gransk					

Københavns Kommune
Teknik- og Miljøforvaltningen
Afdelingen for Mobilitet, Klimatilpasning og Byvedligehold
Islands Brygge 37
2300 København S
TlF: 33 66 33 66
E-mail: anlaegsudloerelse@tmf.kk.dk

BOGL™ Tranevej 16, 3. sal 2400 KBH NV www.bogl.dk
ORBICON
Linnés Allé 2 2630 Tåstrup

Kulbaneparken

Hovedprojekt (Etape 2)

Kulbanevej - Del 1
Afmærkningsplan

Projektnr.: 001493
Hovedtegner: 30.09.2020
Godkendt: CORP
Tegner i regnet: EMHA
Kontrolleret: TWER
Projektleder i Københavns Kommune: Karsten Kattel Sørensen - karsor@kk.dk
Målestok: 1:250
Tegningsformat: 7x1fold
Tegningsnr.: 14 4022-2 A6

Tegningsnr.: 14 4022-2 A6

Udkast til udbudsprojekt - ikke-udgivet
Tilrettelagt grundlag - 02.09.2021

T:\Projekter\2020\2018\001493\01 - KK - Kulbaneparken\GEO\03_Kulbanevej_Hovedprojekt\Tegninger\afmærkning.dgn
OKS-MKHB-2020 16:52:34