

## Bilag 2

### Henvendelser modtaget i høringsperioden – Teglværkshavnen tillæg 5

Nr.	Navn	Adresse	Postby	Henvendelsesdato
1	Morten Stryhn	Kenny Drews 87, 3. tv.	2450 København SV	22.04.2014
2	HOFOR Att.: Nis Fink	Ørestads Boulevard 35	2300 København S	29.01.2014
3	Kgs. Enghave Lokaludvalg, Att.: Anja Englev Olsen	Mozarts Plads 3	2450 København SV	26.05.2014
4	Energinet.dk Att.: Gitte Madsen	Tonne Kjærvej 65	7000 Fredericia	27.05.2014
5	Ejerforeningen Teglhølmshave Att.: Maja Rudloff og Søren Lütgen	Teglhølmegade 6A-8C	2450 København SV	30.05.2014

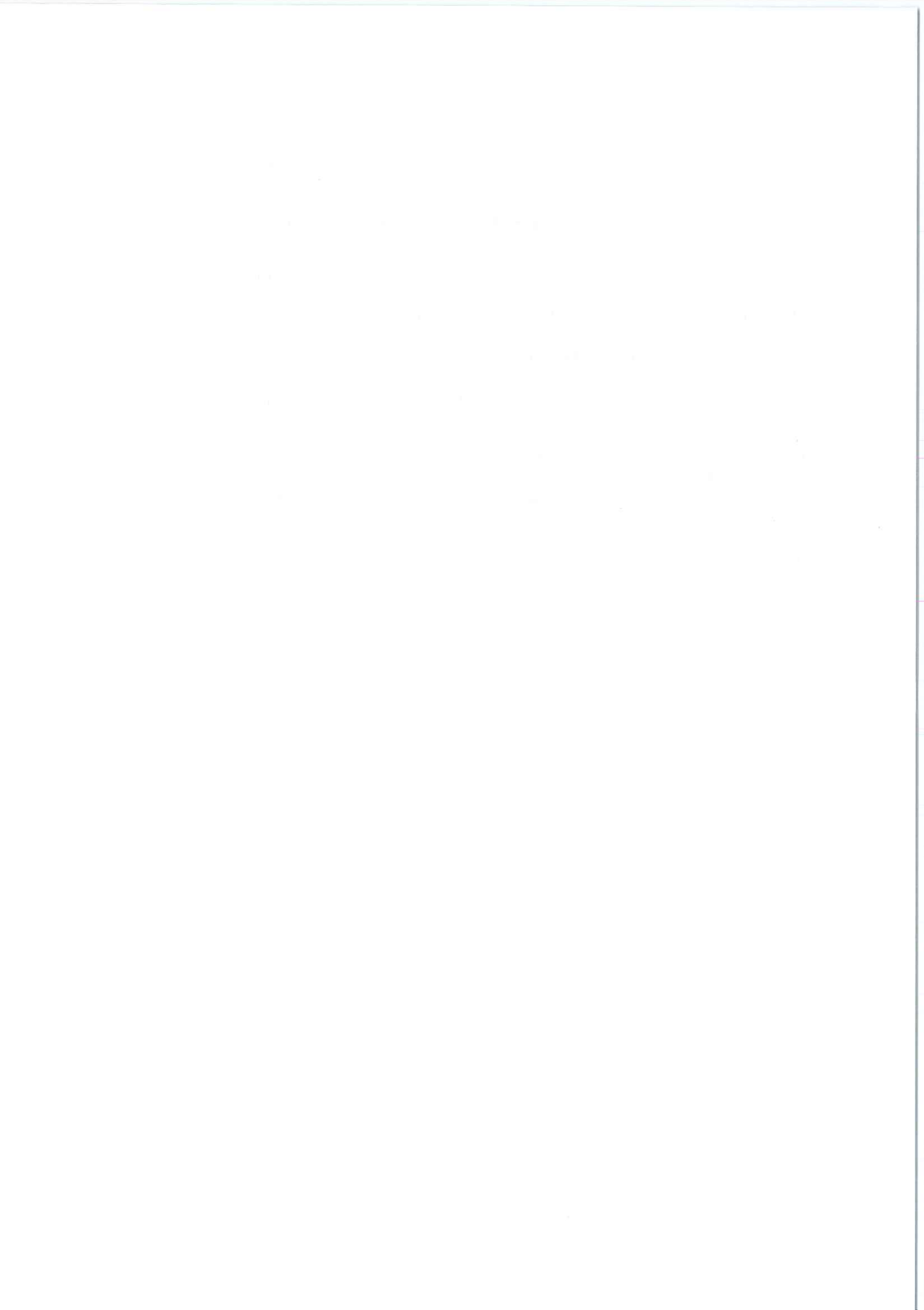

**Vibeke Cedervall**

---

**Fra:** TMFKP BU  
**Sendt:** 23. april 2014 08:38  
**Til:** Vibeke Cedervall  
**Emne:** VS: Høringssvar: Teglværkshavnen tillæg 5 med kommuneplantillæg (2013-0253545).  
Afsender: Morten Stryhn

---

**Fra:** noreply@blivhoert.kk.dk [mailto:noreply@blivhoert.kk.dk]  
**Sendt:** 22. april 2014 20:03  
**Til:** TMFKP BU  
**Emne:** Høringssvar: Teglværkshavnen tillæg 5 med kommuneplantillæg (2013-0253545). Afsender: Morten Stryhn

**Tak for dit høringssvar i forbindelse med Teglværkshavnen tillæg 5 med kommuneplantillæg**

Du vil ikke få et direkte svar på dit høringssvar. Efter høringsperiodens udløb vil forvaltningen samle alle de indkomne høringssvar og indarbejde dem i den politiske behandling. Hvis du ønsker at vide mere om processen kan du læse mere på Om høringsprocessen på hjemmesiden. Hvidbog og endelig vedtagelse af planen vil fremgå af denne hjemmeside.

**Dit høringssvar er modtaget med følgende oplysninger:**

Sagsnummer: 2013-0253545  
Svar id: 6505  
Navn: Morten Stryhn  
Postnr/by: 2450 København SV  
Organisation:  
Adresse: Kenny Drews Vej 87, 3 tv  
Email:  
Øvrige Kontaktoplysninger:

**Høringssvar:**

Jeg støtter forslagene. Ideen om at bruge den smukke hal til supermarked og cafe samt bygge en ny bygning i flere etager op ad Vasbygade er godt for det fremtidige liv i Sydhavnen og en god afskærmning mod den store vej.

**Vedhæftede filer:**

Der er ingen vedhæftede filer

**Høringssvaret kan ses på nettet på følgende adresse:**

<http://blivhoert.kk.dk/node/6505>

---

Har du spørgsmål til høringssvaret - eller tekniske problemer kan du kontakte forvaltningen på:

Byens Udvikling, Lars Korn, 33 66 13 78

Det er muligt at klage over retlige spørgsmål i forbindelse med en afgørelse Borgerrepræsentationen har truffet jf. planloven. Klagen sendes til kommunen, som sender den videre til Naturklagenævnet. Læs mere om klagemuligheder på [www.blivhoert.kk.dk](http://www.blivhoert.kk.dk)

THE UNIVERSITY OF CHICAGO LIBRARY  
1207 EAST 58TH STREET  
CHICAGO, ILLINOIS 60637  
TEL: 773-936-3200  
WWW.CHICAGO.LIBRARY.EDU

THE UNIVERSITY OF CHICAGO LIBRARY  
1207 EAST 58TH STREET  
CHICAGO, ILLINOIS 60637  
TEL: 773-936-3200  
WWW.CHICAGO.LIBRARY.EDU

THE UNIVERSITY OF CHICAGO LIBRARY  
1207 EAST 58TH STREET  
CHICAGO, ILLINOIS 60637  
TEL: 773-936-3200  
WWW.CHICAGO.LIBRARY.EDU

THE UNIVERSITY OF CHICAGO LIBRARY  
1207 EAST 58TH STREET  
CHICAGO, ILLINOIS 60637  
TEL: 773-936-3200  
WWW.CHICAGO.LIBRARY.EDU

THE UNIVERSITY OF CHICAGO LIBRARY  
1207 EAST 58TH STREET  
CHICAGO, ILLINOIS 60637  
TEL: 773-936-3200  
WWW.CHICAGO.LIBRARY.EDU

THE UNIVERSITY OF CHICAGO LIBRARY  
1207 EAST 58TH STREET  
CHICAGO, ILLINOIS 60637  
TEL: 773-936-3200  
WWW.CHICAGO.LIBRARY.EDU

## Vibeke Cedervall

---

**Fra:** Nis Fink [nifi@hofor.dk]  
**Sendt:** 26. maj 2014 09:41  
**Til:** Vibeke Cedervall; TMFKP BU  
**Emne:** SV: Offentliggørelse af forslag til tillæg nr. 5 til lokalplan nr. 310 "Teglværkshavnen" med tilhørende kommuneplantillæg, den 4. april 2014

Hej

HOFOR har ingen bemærkninger til tillægget.

Med venlig hilsen

**Nis Fink**  
 Planlægger  
 Plan - VS  
 Regn- og Spildevand

*Tænk på miljøet - spar på vand og energi!*

HOFOR A/S | Ørestads Boulevard 35 | 2300 København S | CVR: 10073022 | tlf. 3395  
 3395 | [www.hofor.dk](http://www.hofor.dk)

**Fra:** Vibeke Cedervall [<mailto:vibced@tmf.kk.dk>]

**Sendt:** 4. april 2014 13:48

**Til:** KFFKP Sekretariat & Kommunikation; Birgitte Clasen; Per Christensen; SUFKP SUF; Jørgen Dahl; Liss Danchell; Tue Rex; Tøger Nis Thomsen; Ida Nielsen; Mette Jørgensen; Niels Tørsløv; Jens Chr. Højgaard; Nis Fink; Erna Nyvang; Phillip Reisinia; 'clabc@dongenergy.dk'; Inger Wiene; Niels Grumløse; 'ejendomme@dsb.dk'; 'banedanmark@bane.dk'

**Emne:** Offentliggørelse af forslag til tillæg nr. 5 til lokalplan nr. 310 "Teglværkshavnen" med tilhørende kommuneplantillæg, den 4. april 2014

Til Forvaltninger m.fl.

Til orientering fremsendes hermed link til Københavns Kommunes hjemmeside, hvor materiale om forslag til tillæg nr. 5 til lokalplan nr. 310 "Teglværkshavnen" med tilhørende forslag til kommuneplantillæg findes. Planforslagene er vedtaget af Borgerrepræsentationen den 13. marts 2014.

[Link til Københavns Kommunes hjemmeside](#)

<http://www.kk.dk/da/om-kommunen/indsatsomraader-og-politikker/byplanlaegning-og-anlaeg/byplanlaegning/lokalplaner/lokalplanforslag/teglvaerkshavnen-tillaeg-5>

Med venlig hilsen

**Vibeke Cedervall**  
 Sekretær  
 Byplan Syd

---

KØBENHAVNS KOMMUNE  
 Teknik- og Miljøforvaltningen  
 Byens Udvikling

Njalsgade 13 Vær. 4003  
Postboks 348  
2300 København S

Direkte 3366 1368  
Fax 3366 7020  
Email [vibced@tmf.kk.dk](mailto:vibced@tmf.kk.dk)  
EAN 5798009493149



**SHARING**  
**COPENHAGEN 2014**  
BE PART OF THE SOLUTION

**Vibeke Cedervall**

---

**Fra:** TMFKP BU  
**Sendt:** 27. maj 2014 08:46  
**Til:** Vibeke Cedervall  
**Emne:** VS: Høringssvar: Teglværkshavnen tillæg 5 med kommuneplantillæg (2013-0253545).  
Afsender: Kgs. Enghave Lokaludvalg  
**Vedhæftede filer:** Høringssvar til Teglværkshavnen tillæg 5 med kommuneplantillæg.docx

Med venlig hilsen

**Helle Hinsch**

Sekretær  
Byplan Nord

---

KØBENHAVNS KOMMUNE  
Teknik- og Miljøforvaltningen  
Byens Udvikling

Njalsgade 13  
Postboks 348  
2300 København S

Direkte 3366 1293  
Fax 3366 7020  
Email [helhin@tmf.kk.dk](mailto:helhin@tmf.kk.dk)  
EAN 5798009493149



**SHARING**  
COPENHAGEN 2014  
BE PART OF THE SOLUTION

---

**Fra:** [noreply@blivhoert.kk.dk](mailto:noreply@blivhoert.kk.dk) [mailto:noreply@blivhoert.kk.dk]

**Sendt:** 26. maj 2014 15:09

**Til:** TMFKP BU

**Emne:** Høringssvar: Teglværkshavnen tillæg 5 med kommuneplantillæg (2013-0253545). Afsender: Kgs. Enghave Lokaludvalg

**Tak for dit høringssvar i forbindelse med Teglværkshavnen tillæg 5 med kommuneplantillæg**

Du vil ikke få et direkte svar på dit høringssvar. Efter høringsperiodens udløb vil forvaltningen samle alle de indkomne høringssvar og indarbejde dem i den politiske behandling. Hvis du ønsker at vide mere om processen kan du læse mere på Om høringsprocessen på hjemmesiden. Hvidbog og endelig vedtagelse af planen vil fremgå af denne hjemmeside.

**Dit høringssvar er modtaget med følgende oplysninger:**

Sagsnummer: 2013-0253545  
Svar id: 6703  
Navn: Kgs. Enghave Lokaludvalg  
Postnr/by: 2450 Kbh SV  
Organisation:  
Adresse: Mozarts Plads 3  
Email:  
Øvrige Kontaktoplysninger:

**Høringssvar:****Vedhæftede filer:**

Høringssvar til Teglværkshavnen tillæg 5 med kommuneplantillæg.docx

**Høringssvaret kan ses på nettet på følgende adresse:**

<http://blivhoert.kk.dk/node/6703>



---

Har du spørgsmål til høringsvaret - eller tekniske problemer kan du kontakte forvaltningen på:

Byens Udvikling, Lars Korn, 33 66 13 78

Det er muligt at klage over retlige spørgsmål i forbindelse med en afgørelse Borgerrepræsentationen har truffet jf. planloven. Klagen sendes til kommunen, som sender den videre til Naturklagenævnet. Læs mere om klagemuligheder på [www.blivhoert.kk.dk](http://www.blivhoert.kk.dk)



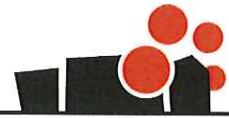

KGS. ENGHAVE LOKALUDVALG

TMF BU CBP Byplan Syd

Lyrskovgade 4, 2 sal  
1758 København V

E-mail  
aéo@okf.kk.dk  
EAN nummer  
5798009800176

### Høringssvar til Teglværkshavnen tillæg 5 med kommuneplantillæg

Kgs. Enghave Lokaludvalg har behandlet ovennævnte høring og ser ingen problemer i at "Specialstålhallen" bliver anvendt til detailhandel, med tilhørende café, selvom dette er i strid med vores seneste bydelsplan (som det er nævnt på side 9 i tillægget). Men såfremt der bliver etableret de lovede kultur/sports aktiviteter andetsteds i området, fx omkring kulturpladsen, mener Lokaludvalget, at det er en fin samlet løsning.

Vi ser det også af største vigtighed, at indkørsel til detailhandelen og tilhørende parkeringshus, kommer til at foregå fra Vasbygade så der ikke bliver unødigt trængsel på Tegholmegade og Vestre Teglgade.

Med venlig hilsen

Formand Joan Røge  
P.v.a. Kgs. Enghave Lokaludvalg

22-05-2014

Sagsnr.  
2014-0095495

Dokumentnr.  
2014-0095495-2



Et lokaludvalg i  
**KØBENHAVNS KOMMUNE**

Kongens Enghave Lokaludvalg er en uafhængig lokal forsamling, der er oprettet af Københavns Kommune. Lokaludvalget fungerer som bindeled mellem københavnere i bydelen og politikerne på Københavns Rådhus.

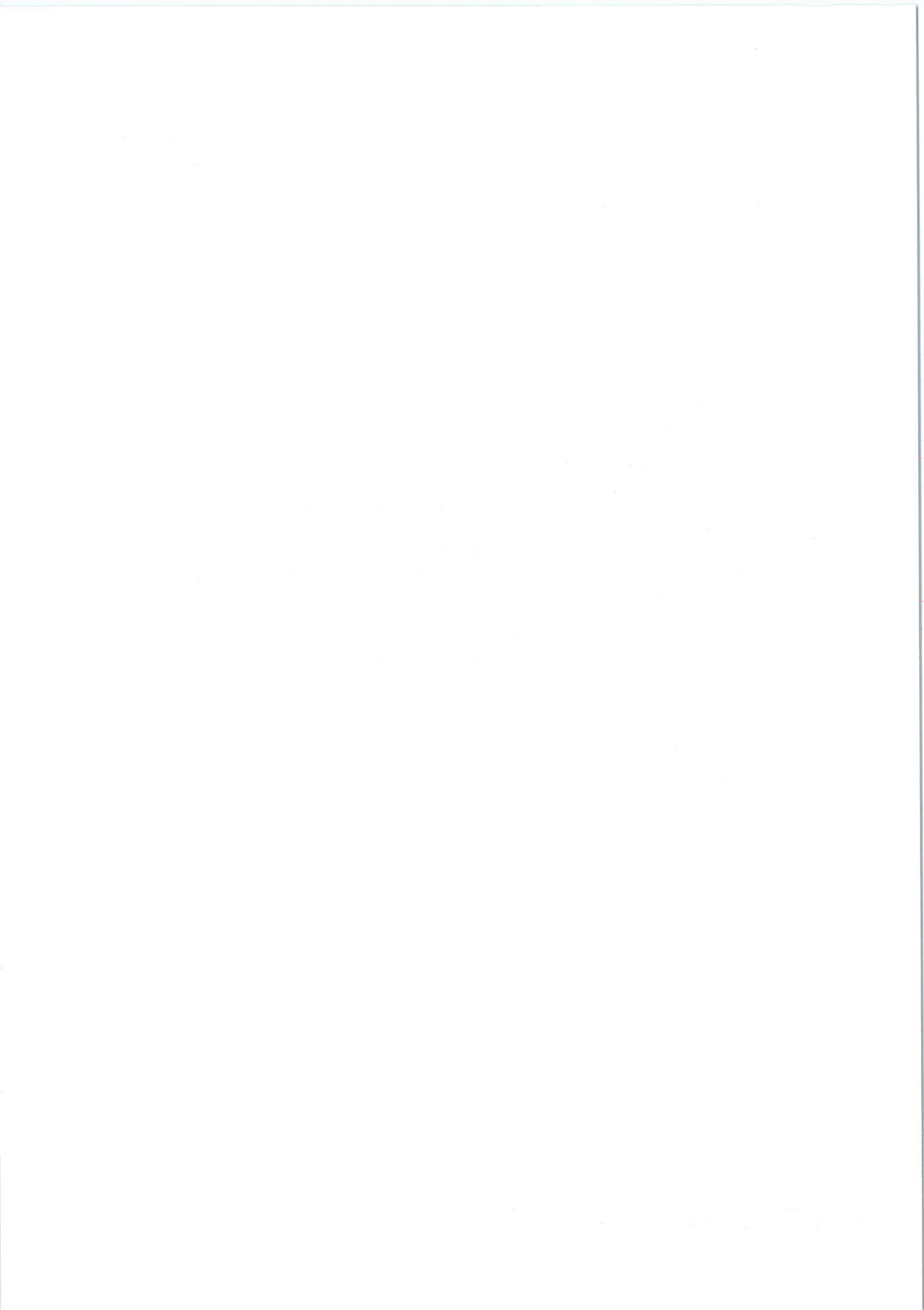

## Vibeke Cedervall

---

**Fra:** TMFKP BU  
**Sendt:** 30. maj 2014 11:05  
**Til:** Søs Lynard; Vibeke Cedervall  
**Emne:** VS: Høringssvar: Teglværkshavnen tillæg 5 med kommuneplantillæg (2013-0253545).  
 Afsender: Gitte Madsen  
**Vedhæftede filer:** Høringssvar til lokalplanforslag Teglværkshavnen tillæg 5 (p...pdf; Pas på ledningerne og livet.pdf

Med venlig hilsen

### Helle Hinsch

Sekretær  
 Byplan Nord

---

KØBENHAVNS KOMMUNE  
 Teknik- og Miljøforvaltningen  
 Byens Udvikling

Njalsgade 13  
 Postboks 348  
 2300 København S

Direkte 3366 1293  
 Fax 3366 7020  
 Email [helhin@tmf.kk.dk](mailto:helhin@tmf.kk.dk)  
 EAN 5798009493149



**SHARING**  
**COPENHAGEN 2014**  
BE PART OF THE SOLUTION

---

**Fra:** [noreply@blivhoert.kk.dk](mailto:noreply@blivhoert.kk.dk) [mailto:noreply@blivhoert.kk.dk]

**Sendt:** 27. maj 2014 13:32

**Til:** TMFKP BU

**Emne:** Høringssvar: Teglværkshavnen tillæg 5 med kommuneplantillæg (2013-0253545). Afsender: Gitte Madsen

### Tak for dit høringssvar i forbindelse med Teglværkshavnen tillæg 5 med kommuneplantillæg

Du vil ikke få et direkte svar på dit høringssvar. Efter høringsperiodens udløb vil forvaltningen samle alle de indkomne høringssvar og indarbejde dem i den politiske behandling. Hvis du ønsker at vide mere om processen kan du læse mere på Om høringsprocessen på hjemmesiden. Hvidbog og endelig vedtagelse af planen vil fremgå af denne hjemmeside.

### Dit høringssvar er modtaget med følgende oplysninger:

Sagsnummer: 2013-0253545  
 Svar id: 6706  
 Navn: Gitte Madsen  
 Postnr/by: 7000 Fredericia  
 Organisation: Energinet.dk  
 Adresse: Tonne Kjærsvej 65  
 Email:  
 Øvrige Kontaktoplysninger:

### Høringssvar:

Se vedhæftede (3 dokumenter i alt)



**Vedhæftede filer:**

Høringssvar til lokalplanforslag Teglværkshavnen tillæg 5 (p...pdf  
Byggesag lokalplanforslag 310-5 Tegnværkshavnen, redu.pdf  
Pas på ledningerne og livet.pdf

**Høringssvaret kan ses på nettet på følgende adresse:**

<http://blivhoert.kk.dk/node/6706>

---

Har du spørgsmål til høringssvaret - eller tekniske problemer kan du kontakte forvaltningen på:

Byens Udvikling, Lars Korn, 33 66 13 78

Det er muligt at klage over retlige spørgsmål i forbindelse med en afgørelse Borgerrepræsentationen har truffet jf. planloven. Klagen sendes til kommunen, som sender den videre til Naturklagenævnet. Læs mere om klagemuligheder på [www.blivhoert.kk.dk](http://www.blivhoert.kk.dk)

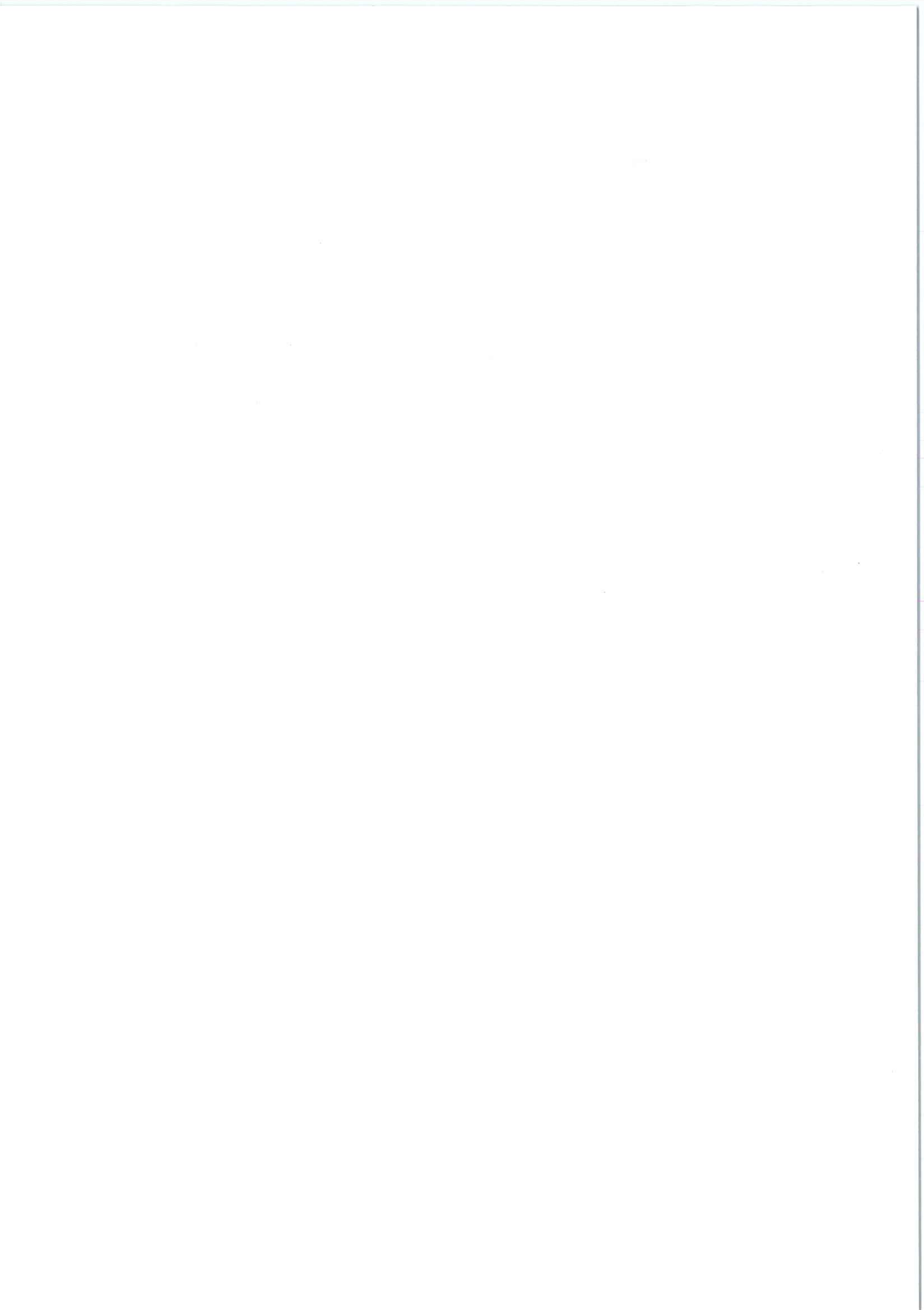

Københavns Kommune, Teknik- og Miljøforvaltningen  
Sendt til: <http://www.blivhoert.kk.dk/lokalplaner>

Tonne Kjærsvvej 65  
7000 Fredericia  
Tel. +45 70 10 22 44  
Fax +45 76 24 51 80

info@energinet.dk  
www.energinet.dk  
cvr-nr. 28 98 06 71

## Hørings svar fra Energinet.dk til Københavns Kommune vedr. lokalplanforslag 310-5, Teglværkshavnen tillæg 5

27. maj 2014  
GMA/TER/HVC

Energinet.dk har modtaget e-mail fra PlansystemDK den 4. april 2014 om, at lokalplan 310-5 Teglværkshavnen tillæg 5 er i forslag. Høringsperioden er fra den 4. april 2014 til den 30. maj 2014. Lokalplanforslaget omfatter et ønske om, at 'flytte detailhandelsudlægget fra 'Kulturpladsen' til 'Specialstålhallen' samt byggefeltet nord for denne'.

Til information kan det oplyses, at Energinet.dk ejer gastransmissionsnettet samt eltransmissionsnettet på 400 kV, 150 kV og 132 kV. Nærværende høringssvar omhandler udelukkende eltransmissionsnettet.

Energinet.dk har følgende bemærkninger i forhold til eltransmissionsnettet.

Af vedhæftede 'Byggesag lokalplanforslag 301-5 Teglværkshavnen' ses vores elanlæg for området ved H C Ørstedsværket: Vores 400 kV kabel som forløber fra H C Ørstedsværket til Avødøreværket, vores 132 kV kabel fra H C Ørstedsværket til Lindevang, vores 132 kV kabel fra H C Ørstedsværket til Bellahøj og 132 kV kablet fra H C Ørstedsværket til Vigerslev. Desuden fremgår vores underboringer.

Jeg kan oplyse, at der allerede er et projekt i gang med omlægning af vores el- og gastransmissionsnet i forbindelse med Københavns Kommunes planer om et boligområde på Enghave Brygge. I forbindelse med omlægningen skal det vurderes, om Belvederekanalen er en del af det fremtidige ledningstracé. Vores kontaktperson hos Energinet.dk er Hans Vognsen Christensen (tlf.: 7622 4722, e-mail [hvc@energinet.dk](mailto:hvc@energinet.dk)). Der ud over har Energinet.dk ingen planer inden for det grå stiplede lokalplansområde, hvoraf lokalplanforslaget for 'detailhandelsudlægget fra 'Kulturpladsen' til 'Specialstålhallen' samt byggefeltet nord for denne' kun udgør en lille del (gul stiplede linje).

Hvis der skal graves, bores el. lign. nærmere kablet end 1 m (respektafstand), skal der rettes henvendelse til Henrik Sudergaard Larsen på tlf. nr. 5167 7925 eller via mail til [hsl@energinet.dk](mailto:hsl@energinet.dk).

Se desuden den vedhæftede hæfte 'Pas på ledningerne og livet'. Hæftet bør videregives til evt. udførende entreprenører.



Kontakt gerne undertegnede ved evt. spørgsmål.

Med venlig hilsen

Gitte Madsen  
Plan og Miljø – Team 3. parter  
Tlf. 7022 0275  
Direkte

# Pas på ledningerne og livet

*Gør arbejdet sikkert • Kend respektafstandene • Meldepligt*

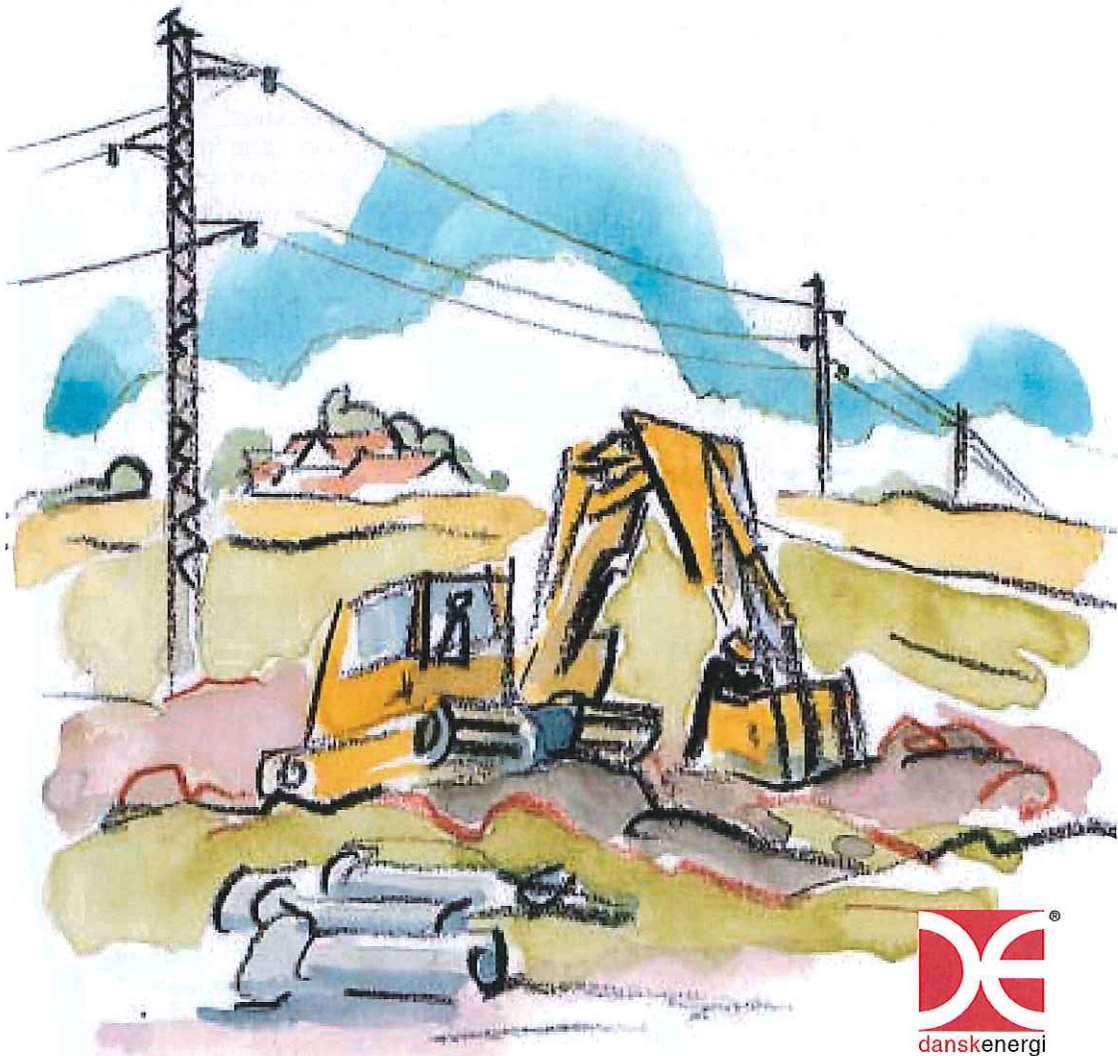

## Indledning

Sikkerhedsstyrelsen har udarbejdet stærkstrømsbekendtgørelsen.

Bekendtgørelsens afsnit 5A omhandler sikkerhedsforskrifter for transport og arbejde - blandt andet bygningsarbejde, vejarbejde og landbrugsarbejde - i nærheden af elforsyningsanlæg.

*Afsnit 5A kan bestilles gennem boghandlerne.*

Det primære formål med bestemmelserne i afsnit 5A er at undgå ulykker og uheld, samt at undgå skader på elforsyningsanlæggene, så store beløb spares for samfundet.

Skader på elforsyningsanlæg bevirker ofte, at forbrugerne er uden strøm i kortere eller længere tid, hvilket medfører produktionstab, store gener for forbrugerne (manglende lys, varme, TV m.v.) og risiko for yderligere ulykker (færdsel, sygehuse, plejehjem).

*Afsnit 5A gælder **ikke** for følgende arbejder:*

1. Almindelig jordbearbejdning i forbindelse med have- og landbrugsarbejde, såsom pløjning, harvning, såning m.v.
2. Kørsel med eller anvendelse af landbrugsmaskiner under luftledninger.

Undtagelsen gælder dog kun, såfremt

- maskinens højde over jord (incl. personer, antenner m.v.) ikke er større end 4 m ved lavspænding og 4,5 m ved højspænding, og såfremt
- maskinen ikke har bevægelige dele, som kan overskride de angivne højder over jord, eller at disse dele er fastlåst, så de nævnte højder ikke overskrides.

3. Transport og almindelig færdsel på veje, som er åbne for offentlig trafik. For disse gælder færdselsloven og de heri angivne højder.
4. Arbejde og transport, der udføres af elselskaber eller efter særlig aftale med det stedlige elselskab.





## Almindelige bestemmelser

For alt arbejde i nærheden af elforsyningsanlæg gælder følgende:

1. Ved planlægning, instruktion og udførelse skal der udvises omtanke og omhu for at undgå fare for personer og gods.
2. Ethvert elforsyningsanlæg skal betragtes som spændingsførende, medmindre folk fra elselskabet har erklæret det spændingsløst.
3. Har man fået anvisninger fra elselskabet, skal disse nøje følges.

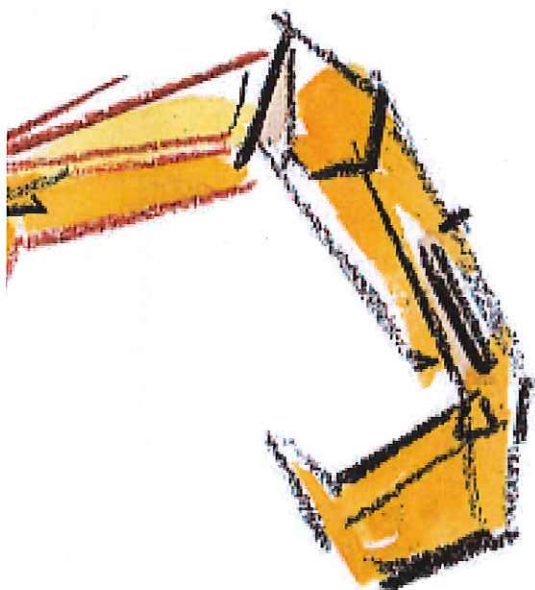

Revset-96

## Planlægning

I afsnit 5A foreskrives blandt andet:

1. Ved ethvert grave-, bore- og nedramningsarbejde i jorden (gade, vej, mark m.v.), skal der rettes henvendelse til det stedlige elselskab for at få oplysning om, hvorvidt der er elkabler i arbejdsområdet.
2. At enhver, der iværksætter eller er ansvarlig for udførelsen af arbejde i nærheden af luftledninger og transformerstationer, skal vurdere, om det er muligt at overholde visse nærmere angivne respekt afstande fra anlæggene. Er dette ikke muligt, skal der rettes henvendelse til det stedlige elselskab, og nærmere anvisning på arbejdets udførelse, herunder en eventuel nedsættelse af respekt afstandene, skal aftales med elselskabet.

Ved henvendelse til elselskabet i forbindelse med gravearbejde udleveres enten nogle planer, der viser elkablernes placering, eller gives anvisning på stedet. Send eventuelt på forhånd en situationsplan over arbejdets omfang.

## Bemærk

Respektafstandene i afsnit 5A gælder kun ved arbejde. Afstande mellem færdige bygninger m.v. og elforsyningsanlæg er mindre. Spørg elselskabet om disse.



## Instruktion

Entreprenøren - og det er enhver, der iværksætter og er ansvarlig for udførelsen af arbejde i nærheden af elforsyningsanlæg - skal sørge for,

1. at personale, der udfører sådant arbejde, er blevet gjort bekendt med de bestemmelser i afsnit 5A, som vedrører dets opgaver,
2. at alle, der er beskæftiget ved arbejdet, er instrueret om
  - eventuelle elforsyningsanlæg i arbejds- eller transportområdet
  - respektafstandene fra anlæggene
  - eventuelle anvisninger fra elselskabet,
3. at personalet er bekendt med, hvilket elselskabsområde der arbejdes i, og hvilket telefonnummer selskabet har.

Entreprenøren skal endvidere anmelde enhver skade, ulykke eller uheld i forbindelse med el-forsyningsanlæg til elselskabet.

En liste over alle elselskaber med telefonnumre kan rekvireres hos Danske Energi på telefon 35 300 400, fax 35 300 401 eller [de@danskeenergi.dk](mailto:de@danskeenergi.dk)

## Respektafstande for højspændingsluftledninger

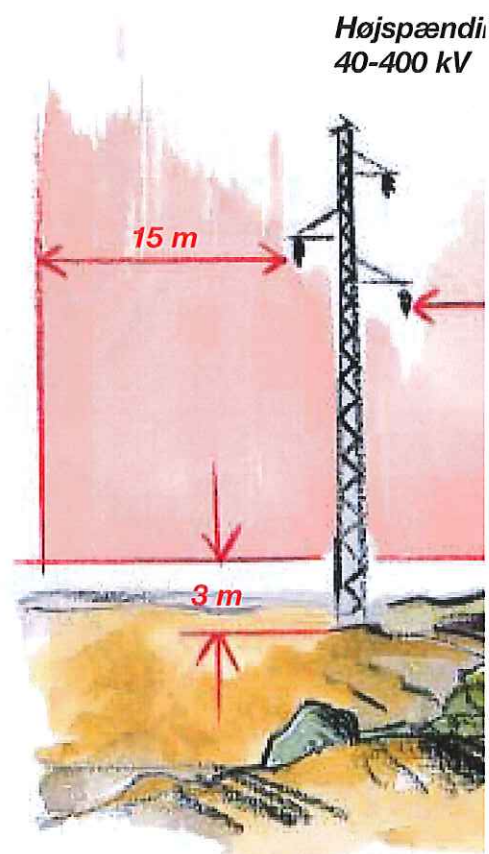

de  
igs-

ng

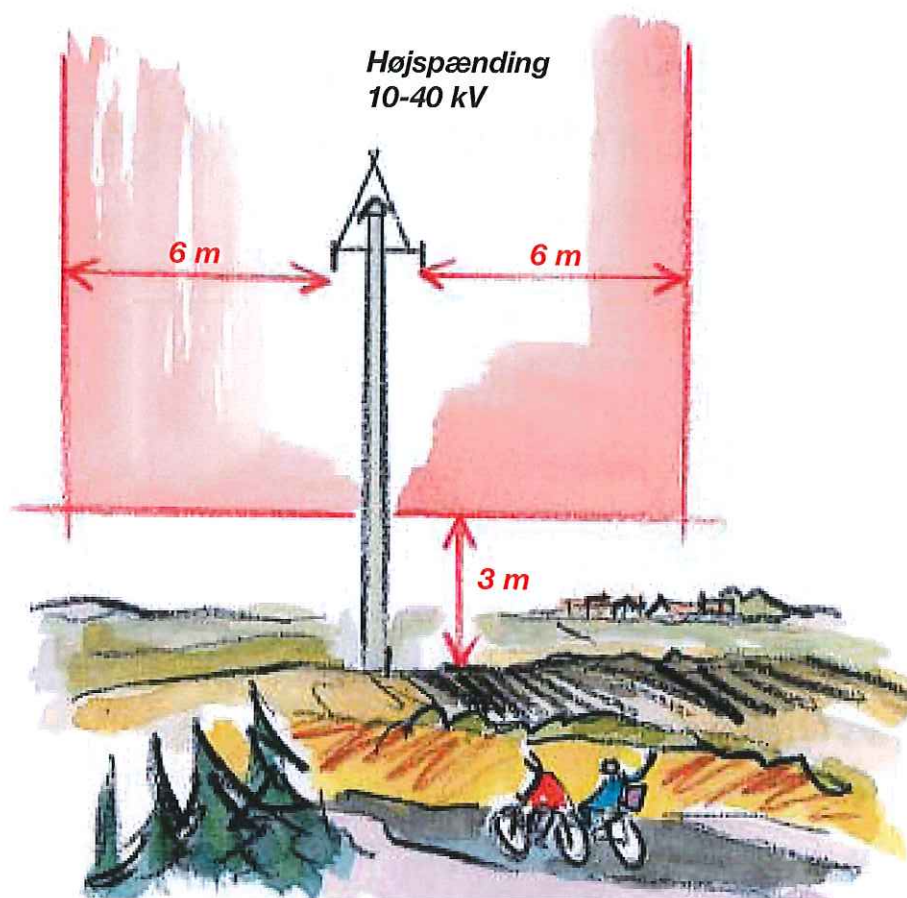
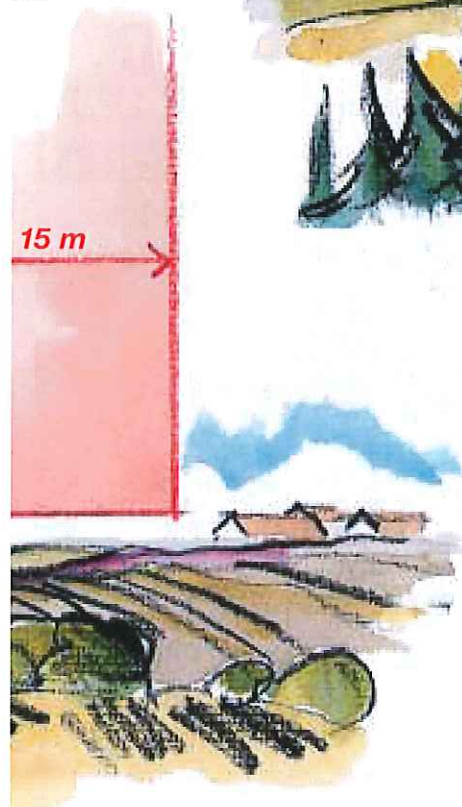

De røde linier markerer de gældende respektafstande.

Feltet inden for den røde linie er tegnet som et snit, men skal selvfølgelig forstås som gældende langs hele linien.

Der er ofte mulighed for at arbejde inden for respektafstandene, bare det sker i samarbejde med elselskabet.

Spørg elselskabet om det kan lade sig gøre.



# Respektafstande for lavspændings-luftledninger

(gælder også for luftkabler)

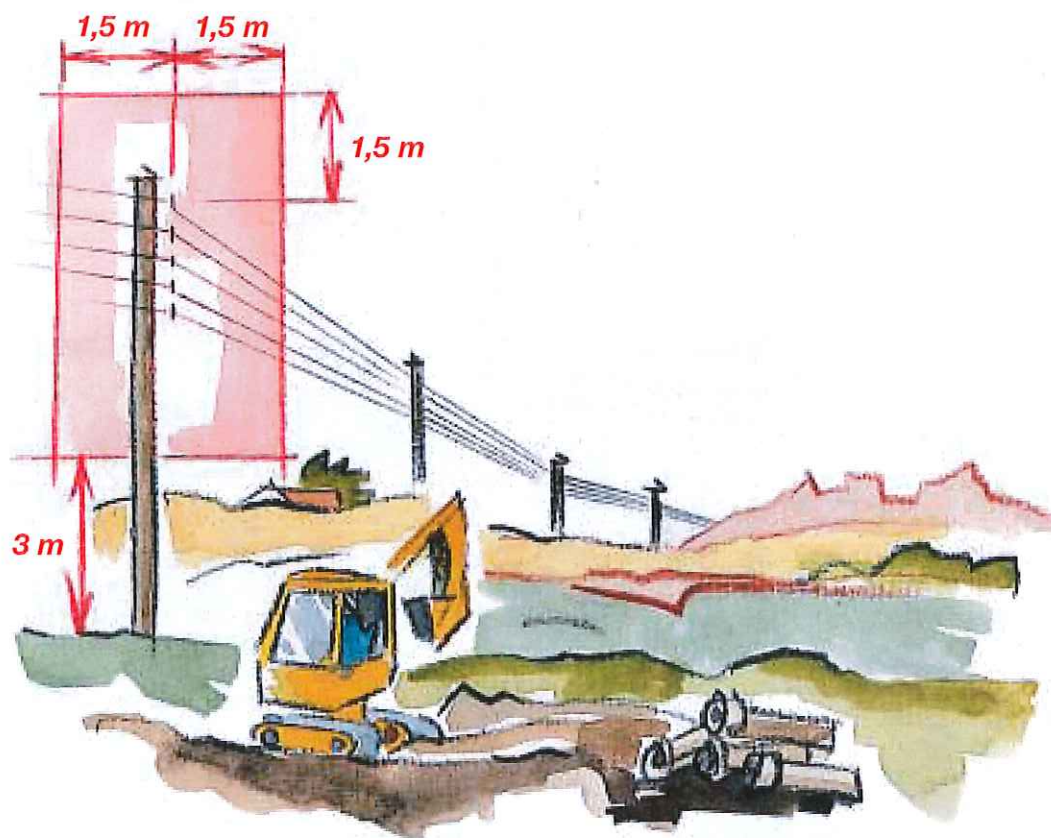

De røde linier markerer de gældende respektafstande.

Feltet inden for den røde linie er tegnet som et snit, men skal selvfølgelig forstås som gældende langs hele linien.

Der er ofte mulighed for at arbejde inden for respektafstandene, bare det sker i samarbejde med elskabet.

Spørg elskabet om det kan lade sig gøre.

Respektafstanden skal også overholdes ved opsætning af træer og anden stor beplantning.



# Respektafstande for elkabler

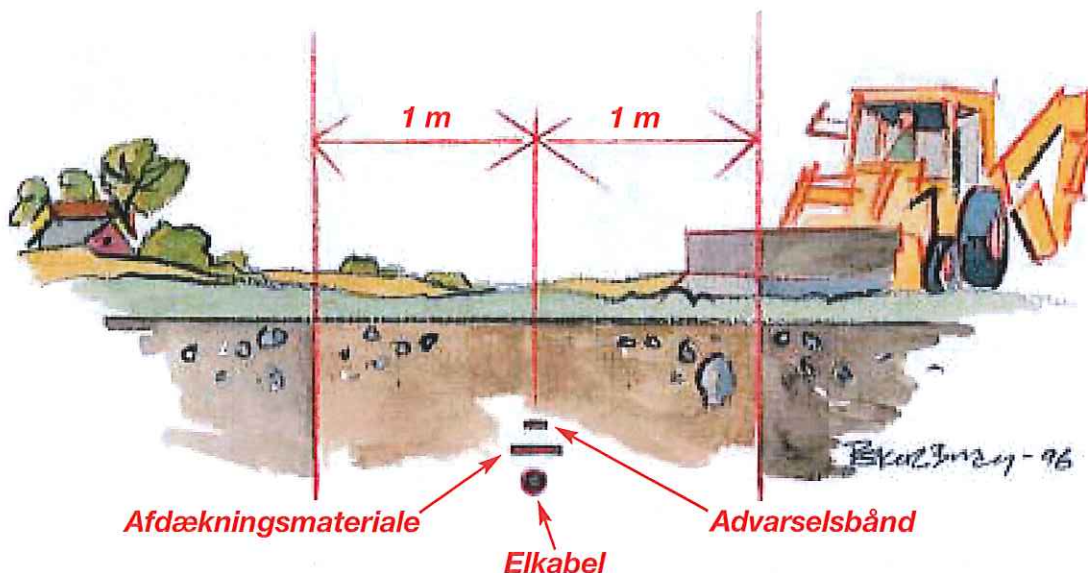

**Støder man på advarselsbånd eller afdækningsmateriale, er man inden for respektafstanden. Stands gravningen og kontakt elselskabet.**

*Fremgangsmåde ved grave-, bore- og nedgravningsarbejde:*

1. Oplysninger om eventuelle elkabler i graveområdet skal indhentes hos elselskabet. Hvis der eventuelt skal foreligge gravetilladelse, skal denne indhentes hos kommunen, som kræver, at alle berørte ledningsejere kontaktes for påvisning af eventuelle kablers og ledningers beliggenhed.
2. Kabelplaceringer i graveområdet skal klarlægges.
3. Eventuelt arbejde inden for respektafstanden skal aftales med elselskabet.

De røde linier markerer de gældende respektafstande. Gravning inden for denne zone må ikke finde sted uden særlig aftale med elselskabet.

Elkabler ligger normalt i en dybde fra 0,35 m til 1,2 m, men terrænenheder kan have ændret dybden.

**Telekabler** er nedgravet til en dybde varierende fra 40 cm til omkring 1 meter. En stor del af telekablerne er forsynet med gul eller orange plastkappe, men nogle typer telekabler er ikke til at skelne fra eksempelvis elkabler. Telekabler kan også føre *livsfarlige spændinger*. Derfor skal telekabler **altid** omgås med samme varsomhed som elkabler.

# Er ulykken sket

Meldepligt



**Elselskab**



**Ambulance**

Elselskabet skal hurtigst muligt underrettes om, hvor uheldet eller ulykken er sket, hvad der er sket, og om anlægget eventuelt skal afbrydes.

Er man alene med en tilskadekommen og skal være hos denne, mens der ventes på hjælp, bedes om muligt en forbipasserende om at underrette elleverandøren.

Underretning gives pr. telefon, eventuelt ved at trykke **112**.

Afvent hjælp.



**Tryk elselskabets nummer eller 112**

Sørg for, at ingen i mellemtiden kommer inden for:

**10 m fra nedrevne højspændingsledninger**

**2 m fra nedrevne lavspændingsledninger**

**5 m fra overgravede kabler.**

Stempel

5

Publiseret den *BLIV HØRT* | Københavns kommunes digitale høringsportal  
(<http://blivhoert.kk.dk>)

[Forside](#) > [Teglværkshavnen tillæg 5 med kommuneplantillæg](#) > [Svar](#) > Høringssvar: Maja Rudloff og Søren Lütgen > Høringssvar: Maja Rudloff og Søren Lütgen

---

# Høringssvar: Maja Rudloff og Søren Lütgen

**Navn:**

Maja Rudloff og Søren Lütgen

**Virksomhed / organisation:**

Ejerforeningen Tegholmshave

**Postnr:**

2450

**By:**

København SV

**Adresse:**

Tegholmmsgade 6A-8C

**Email:**

Som beboere på Tegholmmsgade støtter vi forslaget om at ændre Specialstålhallens anvendelse fra "kulturelle formål" til "serviceerhverv". Vi bor allerede mange tusinde beboere på Tegholmen, men her findes stadig ikke en eneste butik, dagligvarehandel eller café. I disse år udbygges området voldsomt og med stor fokus på beboelsesejendomme. Som beboere i området vil vi gerne understrege vigtigheden af, at for at skabe det gode byliv, som kommunen tilsigter, kræver det blandet serviceerhverv, kulturliv og beboelse. Vi vil dog samtidig understrege vigtigheden af at indkørsel til Specialstålhallen og tilhørende parkeringshus kommer til at ske fra Vasbygade og ikke fra Tegholmmsgade og Vestre Teglgade. Tegholmmsgade er allerede en stærkt trafik- og støjbelastet vej, og det er vigtigt med andre indfaldsveje til området - særligt med tanke på, at Tegholmen i fremtiden overvejende bliver et boligområde. Man kunne i forbindelse med udbygning af området lave en ekstra vejbane eller en forgrening på Vasbygade, der leder ind til området, således at den øvrige trafik på Vasbygade ikke forstyrres.

**Høring:**[Teglværkshavnen tillæg 5 med kommuneplantillæg](#) [2]**Destinations URL:** <http://blivhoert.kk.dk/svar/6709>**Links:**[1] <mailto:majarudloff@hotmail.com>[2] <http://blivhoert.kk.dk/hoering/teglv-rkshavnen-till-g-5-med-kommuneplantill-g>

