

## Bilag 1

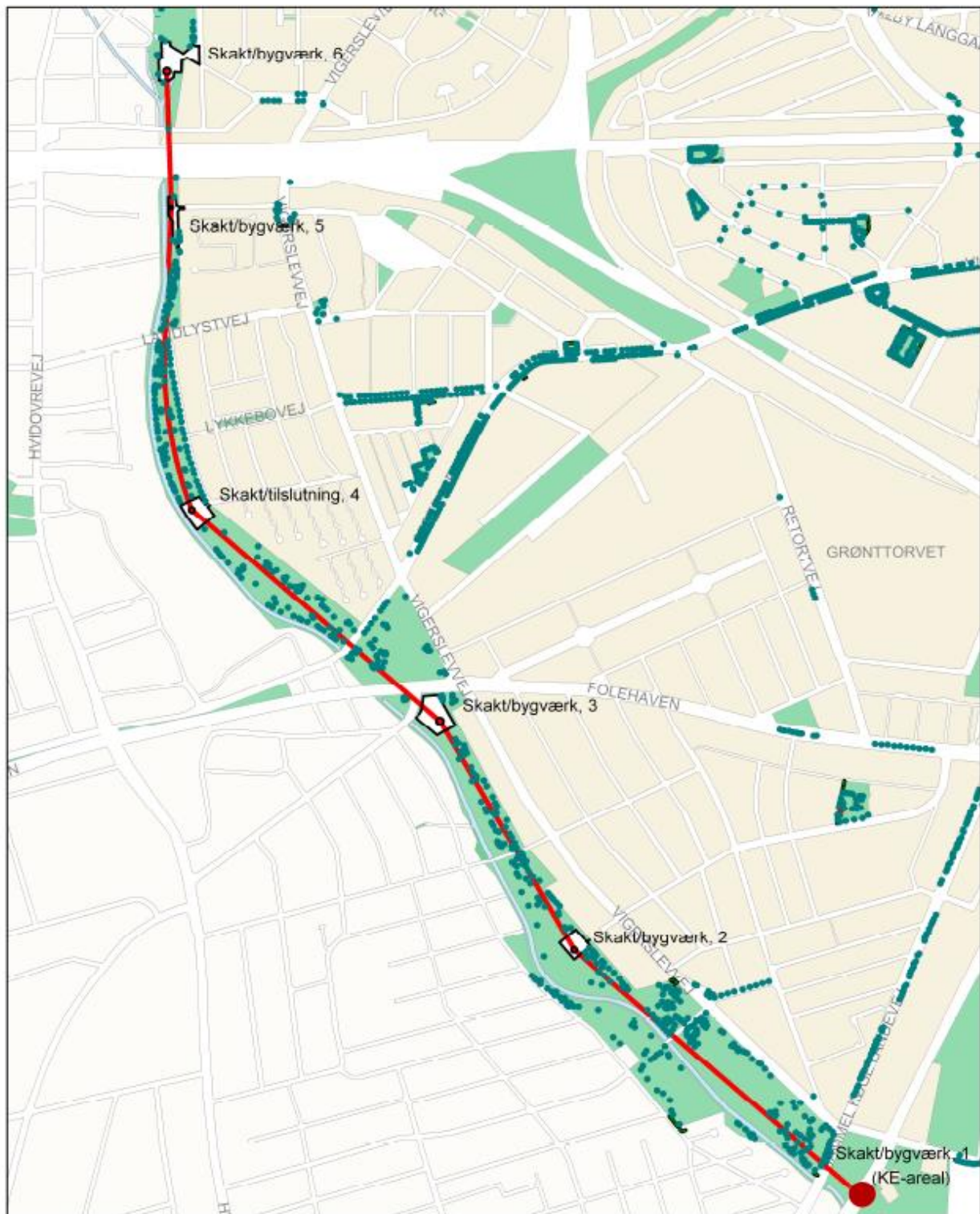

### Oversigtskort



Bassinledning

Byggeplads



Oversigtsplan med placering af bassinledningen og arbejdspladser for stationerne. Den sydligste station, nr. 1, er beliggende på Københavns Energis eget areal og er dermed ikke omfattet af indstillingen.

Eksempel på byggeplads og fremtidig udformning:

### De enkelte byggepladser og stationer.

Grå felter er selve byggepladsen, og træer der fældes på byggepladserne er markeret med farvede punkter.

Grøn farve er træer med en stammediameter på mellem 10 cm og 50 cm, blå farve er træer med en stammediameter på mellem 50 cm og 100 cm og rød farve er træer med en stammediameter på over 100 cm.

Det skal understreges, at den landskabelige bearbejdning kun er på et foreløbigt skitsestade.

### Station 3

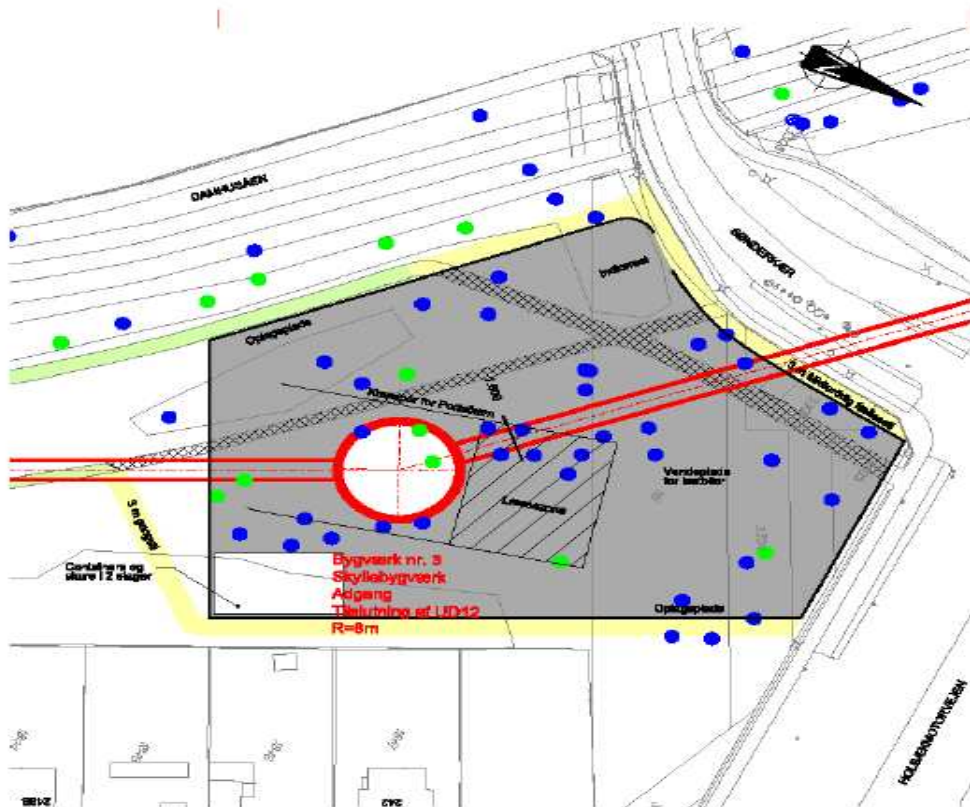

### Byggepladsplan

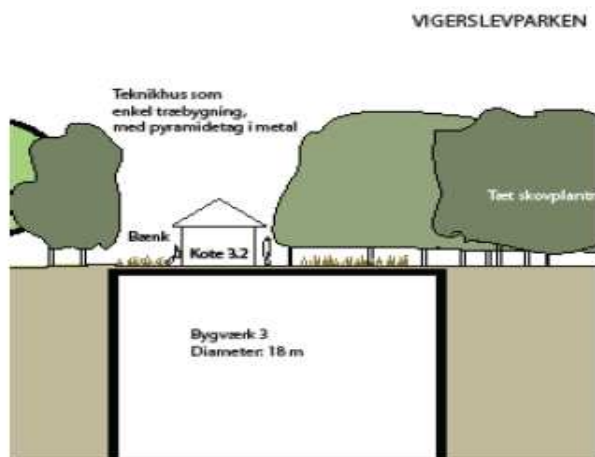

### Fremtidig udformning