



Behovsprogno­se for dagtilbudspladser (0-5 år)

September 2006

Børne- og Ungdomsforvaltningen

Københavns Kommune

PROGNOSE FOR BEHOVET FOR DAGTILBUDSPLADSER

Behovsprognosen giver et billede af udviklingen i behovet for daginstitutionspladser (0-5 år) i Københavns Kommune indenfor normalområdet. Behovsprognosen, der er udarbejdet af det eksterne konsulentfirma Dynasoft, bliver i denne gennemgang præsenteret i både ord og grafik.

Denne behovsprognose er udarbejdet med udgangspunkt i situationen i 2006, og den går frem til frem til 2010. I forhold til den forrige behovsprognose (september 2005) er der sket bydelsvise opdateringer i forbindelse med Dynasoft's beregning af behovet for dagtilbudspladser i København.

Dynasoft's model for beregning af behovet

I beregningen af behovet for daginstitutionspladser anvender Dynasoft en model for hver enkel bydel. Modellen består af tre dele:

1. En indslusningsdel (gælder for børn under 17 måneder),
2. En kerneårgangsdelen (gælder for børn fra 17 måneder til 5 år),
3. En udslusningsdel (gælder for børn fra 5 år).

Ind- og udslusningsdelen

Ind- og udslusningsdelen tager udgangspunkt i Dynasofts tidligere erfaringer med behovsberegninger i andre kommuner. Dynasoft har dog tilpasset modellen – med baggrund i de sidste 3 års erfaring - til hver af de Københavnske bydele. Tilpasningen sker ved at vurdere dækningsgraderne og fødselsfrekvensen for hver gang, prognosen udarbejdes.

Indslusningsdelen

Indslusningsdelen tager udgangspunkt i, hvor stor en procentdel af børnene i de enkelte aldersgrupper (fordelt på måneder), der har behov for pasning.

Indslusningsdelen dækker børn under 17 måneder. Efterspørgselsprocenterne tager udgangspunkt i andre kommuner, men er tilpasset i forhold til, hvor tidligt børn i de enkelte bydele erfaringsmæssigt efterspørger pasning. Ved hver prognosekørsel vurderer Dynasoft de enkelte bydele og tilretter efterspørgslen til den udvikling, der har været siden sidste kørsel.

Udslusningsdelen

Udslusningsdelen tager i betragtning, hvor mange børn der har udskudt skolegang. Der er i København en tendens til, at flere og flere københavnske børn har udskudt skolegang. Denne tendens har betydning for antallet af

børnehavepladser, der skal være til rådighed, da man ikke, som tidligere, kan regne med, at børn starter i skolen, allerede når de er fyldt 6 år.

I beregningen af udslusningsdelen tager Dynasoft højde for, hvor mange børn, der har haft udskudt skolegang siden 2001.

Krydsbelægning

Krydsbelægningen angiver, hvor mange forældre der får passet deres barn i en anden bydel eller kommune, end den de bor i. Der er mange forskellige ting, som influerer på, om forældre lader deres børn passe i andre bydele eller kommuner. Det kan eksempelvis være elementer som forældrenes arbejdsplads, institutionens beliggenhed, profil eller en specifik pædagogik.

Udgangspunktet for udbygningen med Børneplanen var, at der skulle etableres pladser i forhold til antallet af børn i de respektive bydele. Forventningen var, at udbygningen af pladser med Børneplanen ville afspejle sig i krydsbelægningen. Det er ved at slå igennem i denne prognose, at der er pasning ved behov i hele København og dermed mulighed for at få pasning i den bydel, forældrene bor i.

I forhold til andre kommuner er der også en udvikling, som påvirker pasningsbehovet i København. Der er således 684 børn fra andre kommuner, som passes i København (mod 536 i 2005) og 316 københavnske børn, som passes i andre kommuner (mod 263 i 2005).

Forudsætninger for beregning af efterspørgslen

Behovsprognosen er baseret på den interne befolkningsprognose (2006) fra Statistisk Kontor (ØKF). Befolkningsprognosen er blandt andet central i vurderingen af et eventuelt stigende/faldende fødselstal samt til- og fraflytningsmønstre i København.

Befolkningsprognosen udarbejdes en gang årligt af Statistisk Kontor (ØKF). I befolkningsprognosen indgår den boligudbygning, som er vedtaget i kommunen.

Tidlig indskrivning

Tidlig indskrivning i fritidshjem/KKFO fra 1. april er medtaget i beregningerne. Dette er uændret i forhold til den sidste behovsprognose fra september 2005.

Normeret kapacitet

Behovsmodellen baseres på en normeret kapacitet, som er et udtryk for det aktuelle antal pladser, der kan aktiveres i Københavns kommune.

For at finde frem til kapaciteten er det nødvendigt at lægge flere forskellige elementer sammen:

1. Det normerede antal daginstitutionspladser
2. De BR-godkendte udbygningsplaner
3. Antallet af børn i private pasningsordninger
4. Normeringsændringer i konkrete daginstitutioner
5. Minibusordningerne.

Det normerede antal pladser

Det normerede antal pladser er antallet af vuggestue- og børnehavepladser på en given dato (juli 2006). Det normerede antal pladser indeholder udelukkende pladser i vuggestuer, børnehaver og integrerede institutioner.

De BR-godkendte udbygningsplaner

I den samlede kapacitet er der samtidig indlagt de udbygningsplaner i forbindelse med Børneplanen, som er vedtaget i Borgerrepræsentationen, herunder både ibrugtagne projekter og planlagte projekter. Kapaciteten er ikke korrigeret i forhold til eventuelle ændringer i forbindelse med budget 2007.

I bilag 1 er der en oversigt over planlagte udbygningsprojekter i Børneplan I og Børneplan II, som endnu ikke er BR-godkendt, og som derfor skal tillægges den fremtidige kapacitet i Københavns Kommune, hvis de godkendes.

Antallet af børn i private pasningsordninger

Ved Børneplanens vedtagelse i 2003 var antagelsen, at anvendelse af private pasningsordninger, Privat Børnepasning og Privat Dagpleje, ville blive reduceret i takt med udbygningen af daginstitutionspladser. Reduktionen var beregnet med udgangspunkt i, hvor mange børn i de private ordninger, der stod på venteliste til et almindeligt tilbud og svarede samtidig til det niveau for privat pasning, der var i andre byer med pasningsgaranti.

I takt med at København har pasning ved behov, så antages faldet i de private pasningsordninger at blive tilsvarende mindre. Det sker ud fra en forudsætning om, at hvis private ordninger stadig benyttes, når der er pasning ved behov, så er det et bevidst valg fra forældrene. Faldet i de private pasningsordninger er i denne behovsprognose således lavere end forventet i de tidligere behovsprognoser.

Udgangspunktet for vurderingen af børn i Privat Børnepasning og Privat Dagpleje er antallet af indmeldte børn i de respektive ordninger pr. juni/juli 2006. Antallet

af børn i de private institutioner opgøres i forhold til normeringen i de respektive ordninger.

Normeringsændringer

Hvis der er kendskab til, at nogle institutioner på sigt får ændret deres børnenormering, så er dette lagt ind i forudsætningerne for behovsprognosen.

Minibusordninger

Minibusser er sæsonudjævrende tiltag, som i spidsbelastningsperioden benyttes således, at institutionerne i perioden februar til april kan indskrive 5 vuggestuebørn eller 6 børnehalebørn.

Udmeldt kapacitet

Behovsmodellen baseres på en udmeldt kapacitet, som er et udtryk for det antal pladser, som der er udmeldt i Københavns Kommune.

I januar 2006 blev der implementeret en ny budgetmodel på daginstitutionsområdet i Københavns Kommune. Institutionerne får udmeldt et budget, som svarer til institutionens gennemsnitlige pladsbelægning de seneste 12 måneder i det udmeldte budget gives vuggestuepladspris op til 3 år og børnehavpladspris fra 3 år og opefter. Den gennemsnitlige pladsbelægning i integrerede institutioner kan variere i forhold til institutionens normerede vuggestuepladser og børnehavpladser. Det er fordi, at de integrerede institutioner har mulighed for at flekse ved at flytte børn op i børnehavedelen, hvorved de frigør plads til vuggestuebørn.

Derfor kan der være nogle bydele, hvor antallet af budget udmeldte vuggestuepladser overstiger antallet af normerede vuggestuepladser, fordi nogle børn stadig tæller som vuggestuebørn et par måneder efter, at de er overgået til børnehavedelen i den integrerede institution. De integrerede institutioner kan dog ikke overskride pladsbudgettet til det normerede antal pladser.

I behovsprognosen indeholder den udmeldte kapacitet:

- Budgetudmeldte vuggestue- og børnehavpladser i 2006
- Pladser i private ordninger (privat børnepasning, private institutioner og puljeinstitutioner)
- Pladser i dagplejen (kommunal og privat dagpleje)
- 0-5 års pladser i integrerede institutioner, som tidligere var under U&U (da disse ikke er omfattet af afregningsmodellen, og derfor ikke indeholdt i de udmeldte pladser).

BEHOVSOPGØRELSE PÅ BYDELSNIVEAU

I det følgende vil behovsopgørelserne for de enkelte bydele blive gennemgået. Den 14. juni 2006 blev det tiltrådt at inddele Københavns Kommune i 10 distrikter (eller 8 administrative distrikter) i stedet for 15 bydele. Distriktsinddelingen afspejles ikke i denne behovsprognose, da databearbejdning blev påbegyndt inden beslutningen om den fremtidige distriktsinddeling af Københavns Kommune forelå.

I fremtiden vil behovsprognosen for dagområdet blive afrapporteret i forhold til de 8 administrative distrikter, som benyttes i Børne- og Ungdomsforvaltningen.

I denne prognose er behovet på bydelsniveau inddelt i tre kategorier:

1. De 0-2 årige
2. De 3-5 årige
3. De 0-5 årige samlet.

Der er både en grafisk fremstilling og en tabel, som viser de bagvedliggende tal.

I de grafiske opgørelser fremstår:

- Behovet pr. bydel frem til 2010 - - - -
- De normerede antal pladser (den maksimale kapacitet) ————
- De udmeldte pladser i 2006 (det antal pladser, som institutionerne har fået udmeldt budget til, og som dermed er aktiveret)

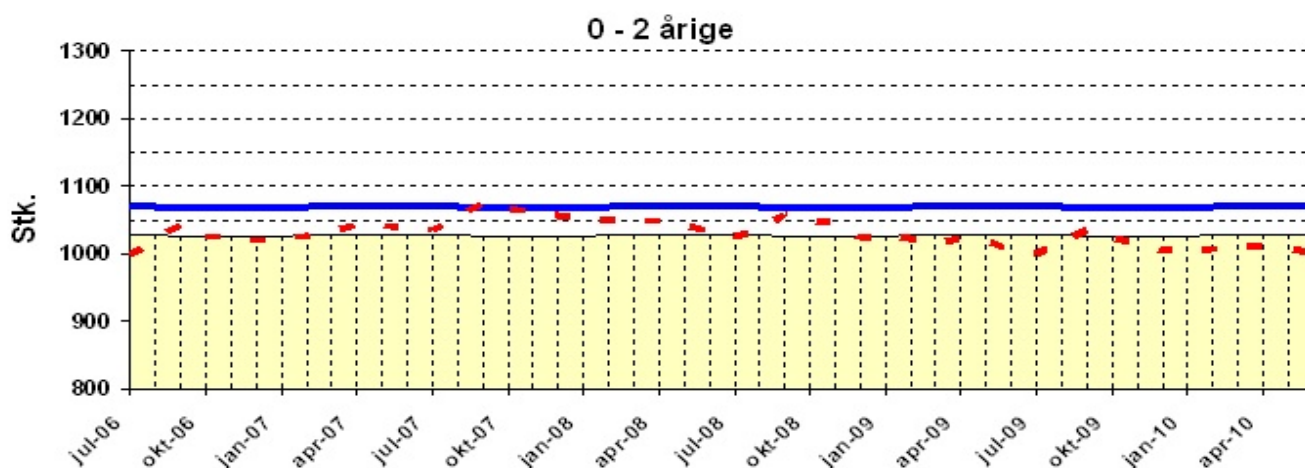

I ovenstående eksempel er der i juli 2006 behov for 997 vuggestuepladser - - - -
Københavns Kommune betaler for 1029 vuggestuepladser, som er det antal der er udmeldt i alt
Samtidig er der mulighed for at aktivere et antal pladser, hvis der i løbet af året bliver behov for det. ————

I tabellerne fremstår:

- Prognose behov
- Prognose årsgennemsnit
- Udmeldt kapacitet
- Normeret kapacitet
- Afvigelse.

Måned	0 - 2 årige					3 - 5 årige					3 - 5 årige				
	progn behov	progn årsgns	udmeldt kapac	norm kapac	afv.	progn behov	progn årsgns	udmeldt kapac	norm kapac	afv.	progn behov	progn årsgns	udmeldt kapac	norm kapac	afv.
jul-06	997	1001	1029	1070	73	1336	1409	1421	1465	129	2333	2410	2450	2535	202
aug-06	1022	1001	1029	1070	48	1283	1409	1409	1453	170	2305	2410	2438	2523	218
sep-06	1044	1001	1026	1067	23	1324	1409	1409	1453	129	2368	2410	2435	2520	152
okt-06	1024	1001	1026	1067	43	1376	1409	1409	1453	77	2400	2410	2435	2520	120
nov-06	1024	1001	1026	1067	43	1406	1409	1409	1453	47	2430	2410	2435	2520	90
dec-06	1019	1001	1026	1067	48	1444	1409	1409	1453	9	2463	2410	2435	2520	57

Prognose behov

Behovet angiver det antal pladser, som Dynasoft i den pågældende måned vurderer, at der er behov for. I eksemplet er der behov for 997 vuggestuepladser i juli 2006.

Prognose årsgennemsnit

Prognose årsgennemsnit er en gennemsnitsbetragtning af det antal pladser, der er behov for i bydelen i det pågældende år. Da det ligger i pasningsgarantien, at der skal være pasning ved behov, skal der være et antal pladser til rådighed, som dækker behovet i den måned, hvor behovet er størst. I 2006 er der gennemsnitligt behov for 1001 vuggestuepladser i den pågældende bydel.

Udmeldt kapacitet og normeret kapacitet

I behovsprognosen skelnes der mellem "normeret kapacitet" og "udmeldt kapacitet".

- Den normerede kapacitet er institutionernes maksimalt mulige kapacitet
- Den udmeldte kapacitet er det antal pladser som, på budgetudmeldingstidspunktet, blev skønnet som institutionens forventede antal pladser over hele året.

Forskellen mellem de normerede pladser og de udmeldte pladser udgør dermed en kapacitet, som kan aktiveres, hvis der bliver behov for det.

Aftaler om merindskrivning, udover daginstitutionernes årsnormering, indgås kun i de bydele, hvor der i perioder er mangel på pladser.

I eksemplet er der en samlet normering på 1070 pladser. Det vil sige, at der er mulighed for at aktivere (normering - udmeldte pladser) 41 pladser, hvis der bliver behov for det i løbet af året. Det fremgår samtidig af ovenstående eksempel, at behovet og den udmeldte kapacitet ligger meget tæt på hinanden, men at behovet stiger lidt i løbet af 2007 – hvor der vil blive behov for at aktivere nogle af de ikke-udmeldte pladser¹.

Pasning ved behov

Pasning ved behov er defineret som "*Pasning i bopælsbydel eller nabobydel*". Merkapacitet på Nørrebro kan således ikke benyttes til at dække behovet for pladser på Amager.

Vurderingen af om Københavns Kommune kan tilbyde pasning ved behov er delt op i tre kategorier:

1. De grønne bydele: bydele, hvor der vil kunne tilbydes pasning i egen eller nabobydel frem til 2010
2. De gule bydele: bydele, hvor pasning i egen eller nabobydel vil være sæsonbestemt
3. De røde bydele: Bydele, hvor pasning i egen eller nabobydel ikke kan realiseres.

Forskellen mellem de gule og de røde bydele er, at hvis der i en bydel er behov for mindst en institution yderligere, vil bydelen være angivet som rød. En institution er defineret som 60 pladser, da dette svarer til en 5 gruppers vuggestue. Merbehovet vil blive vurderet i forhold til det normerede antal pladser, da et eventuelt mindrebehov vil blive justeret med den nye afregningsmodel på dagområdet.

Farverne kan ændres sig på længere sigt i takt med stigende eller faldende befolkningstilvækst i bydelene

¹ Det bør bemærkes, at denne øvelse er teoretisk, da antallet af pladser, der budgetudmeldes i 2007, ikke er kendt på nuværende tidspunkt.

Københavns Kommune samlet

Dynasofts behovsopgørelse viser, at der i Københavns Kommune er tilstrækkelig kapacitet til at dække behovet for pladser frem til 2010 på vuggestueområdet. Derimod er der på børnehaveområdet en mindre underkapacitet af pladser, som specielt kommer til udtryk i spidsbelastningsperioderne. Frem til marts 2007 kan kapaciteten på børnehaveområdet dækkes, hvorefter der i de følgende år samlet set vil være en mindre underkapacitet af børnehavepladser i spidsbelastningsperioden.

Målsætningen om at tilbyde de københavnske forældre pasning ved behov i hele byen kan således opfyldes frem til 2009. I enkelte bydele kan det være vanskeligt at opfylde pasningsbehovet i egen bydel, men der vil en eventuel overkapacitet i nabobydel kunne anvendes.

I København passes der 646 børn fra andre kommuner (mod 536 i sidste behovsprognoсе), og 283 københavnske børn passes i andre kommuner (mod 263 i sidste behovsprognoсе).

Samlet set har Dynasoft nedjusteret pasningsbehovet for de 0-5 årige med ca. 300 børn. Hovedårsagen til nedjusteringerne skal findes i større fraflytning end forventet i den interne befolkningsprognoсе. I forhold til den forrige behovsprognoсе (november 2005) har Dynasoft nedjusteret med 500 børn for hele målgruppen af 0-5 årige. Denne nedjustering tilskrives primært, at der er flere fraflyttere end forventet med den tidligere befolkningsprognoсе.

Kapaciteten i Københavns Kommune er med den vedtagne afregningsmodel ligeledes blevet justeret. I København som helhed er der eksempelvis pr. 1. september 2006 en normeret kapacitet på i alt 29.186 pladser – mens den udmeldte kapacitet er på 28.412 pladser. Differencen mellem den normerede kapacitet og den udmeldte kapacitet (774 pladser) udgør dermed et antal pladser, som kan aktiveres, hvis der bliver behov for det. Det skal bemærkes, at de 774 pladser indeholder både daginstitutionspladser, dagplejepladser, pladser i private ordninger og 0-5 års pladser i fritidshjem og klubber.

BISPEBJERG

Fødselstallene er i befolkningsprognosen 2006 nedjusteret med over 50 børn de næste mange år. Bydelen oplever samtidig en ganske høj fraflytning.

På vuggestuesiden er der en høj merkapacitet, som medfører, at situationen vil blive fulgt tæt på vuggestuesiden i det næste år, da der specielt fra 2009 synes at være et faldende behov for vuggestuepladser i bydelen.

På børnehavesiden er der siden sidste prognose flyttet en udflytterbørnehave væk fra bydelen, ydermere arbejder en del af institutionerne via afregningsmodellen med midlertidige nednormeringer.

Pasning ved behov er opfyldt og kan opfyldes frem til 2010.

BRØNSHØJ – HUSUM

I Brønshøj - Husum er der en lidt større fraflytning end forventet ved sidste befolkningsprognose, samtidig er der flere børn, der passes i andre bydele end tidligere. Dette betyder samlet set, at behovet i bydelen nedjusteres for hele området.

På vuggestuesiden er der merkapacitet af 0-2 års pladser, mens børnehavesiden bærer præg af sæsonudsving, primært i spidsbelastningsperioderne. Bydelen er præget af interne efterspørgselsforskelle, hvilket kan indvirke på både krydsbelægningen og dækningsprocenten i bydelen.

Pasning ved behov er opfyldt og kan opfyldes frem til 2010.

CHRISTIANSHAVN

På Christianshavn er behovet for vuggestuepladser opfyldt frem til 2010. Der er en tendens til, at flere 0-2 årige børn fra andre bydele bliver passet på Christianshavn, men da der samtidig er flere fraflyttere og et lavere fødselstal, end forventet i den seneste befolkningsprognose, så er der kun tale om en mindre opjustering i forhold til behovet for vuggestuepladser.

Børnehavesiden er præget af sæsonudsving. Dynasoft har indlagt en sæsonafvigelse for pasningsbehovet, med større pres på pasningsbehovet om

efteråret end om foråret/sommeren. Det vurderes, at der er tilstrækkelig med kapacitet til at dække behovet for børnehavepladser frem til 2010.

Det statistiske grundlag for Christianshavn er behæftet med usikkerhed grundet bydelens lille størrelse, men Dynasoft vurderer, at pasning ved behov er opfyldt og kan opfyldes frem til 2010.

INDRE BY

På kort sigt er behovet for pladser opfyldt på 0-2 års området. Fra 2008 og fremefter falder behovet for vuggestuepladser, hvilket medfører, at der fra oktober 2007 vil være en mindre merkapacitet på vuggestueområdet i Indre By.

På kort sigt er der en merkapacitet af børnehavepladser i Indre By. Bydelen er på børnehavesiden præget af sæsonudsving, som gør, at der i perioder vil være et mindre udækket behov.

Bydelen har fortsat en høj dækningsgrad (98% for vuggestuebørn og 89% for børnehalebørn) og høj krydsbelægning. Den høje dækningsgrad tilskrives antallet af udenkommunale børn, som passes i bydelen. Krydsbelægningen er høj, da også en del børn fra andre bydele passes i Indre By.

Pasning ved behov er opfyldt og kan opfyldes frem til 2010.

INDRE NØRREBRO

Indre Nørrebro har både på kort og lang sigt en overkapacitet af pladser. Der er siden sidste behovsprognose i 2005 påbegyndt kapacitetstilpasninger i bydelen, og der er flere forslag om normeringsændringer i bydelen undervejs (jf. indstilling om kapacitetstilpasninger på Nørrebro og i Valby (BUU 20. september 2006).

Det vurderes dog, at en del af pladserne på Nørrebro på sigt skal kunne dække et merbehov i tilstødende distrikter, hvorfor disse pladser skal kunne aktiveres igen.

Pasning ved behov er opfyldt og kan opfyldes frem til 2010.

INDRE ØSTERBRO

På Indre Østerbro er der for de 0-2 årige ret store sæsonmæssige udsving. Andelen af børn for andre bydele er traditionelt høj på Indre Østerbro, en tendens som også er gældende for denne prognose. Pasningsbehovet er derimod rimeligt ustabil for bydelen og indeholder meget store sæsonmæssige udsving. Dynasoft har indlagt en sæsonafvigelse for pasningsbehovet, med større pres om efteråret end om foråret/sommeren.

Pasning ved behov er opfyldt og kan opfyldes frem til 2010, men kun såfremt der inkluderes pladser fra nabobydelene på Nørrebro.

KGS. ENGHAVE

Kongens Enghave kan både på vuggestue- og børnehavesiden opfylde behovet for pladser frem til 2009. Efter 2009 stiger behovet for pladser – hvilket også er forventet i befolkningsprognosen 2006, da der er planlagt en større boligudbygning i bydelen. Ifølge Dynasoft er prognosen for Kongens Enghave svær at vurdere isoleret, da den påvirkes meget af behovssituationen på Vesterbro og i Valby. Derfor bør man følge udviklingen tæt i disse bydele, inden der træffes beslutninger om den fremtidige pladssituation.

Pasning ved behov er opfyldt og kan opfyldes frem til 2009.

SUNDBY NORD

På vuggestuesiden kan efterspørgslen efter pladser opfyldes. Siden sidste prognose er antallet af 0-2 årige, der passes i andre bydele, steget. Samtidig forventes behovet for vuggestuepladser at stige i 2007.

På børnehavesiden er dækningsprocenten steget til 93%, hvilket primært skyldes, at færre børn i denne aldersgruppe passes i andre bydele.

Pasning ved behov er opfyldt, men forventes kun at kunne opfyldes frem til 2009 med den nuværende kapacitet.

SUNDBY SYD

På vuggestuesiden i Sundby Syd, har Dynasoft ikke foretaget de store justeringer i forhold til sidste prognose. Dækningsgraden for de 1-2 årige ligger

på 91%. Behovet for pladser følger den udmeldte kapacitet, og fremadrettet ser behovet ud til at være stabilt på vuggestuesiden.

På børnehavesiden er der sket en nedjustering i forhold til det forventede pasningsbehov. Det er især den stigende fraflytning af børn i denne aldersgruppe, men også en justering af befolkningsprognosen, som medfører nedjustering i behovet. Behovet for børnehavepladser er præget af sæsonudsving, som medfører, at der periodevis er et merbehov for pladser.

Pasning ved behov er opfyldt, men forventes kun at kunne opfyldes frem til 2008.

VALBY

Valby dækker behovet for vuggestue- og børnehavepladser frem til 2010.

Fraflytningen fra bydelen har været højere end forventet, hvilket har medvirket til en nedjustering af behovet på både vuggestue- og børnehavesiden. For de 0-2 årige er pasningsbehovet nedjusteret på kort sigt, men på grund af højere fødselstal, så stiger behovet på længere sigt. På børnehavesiden har den højere fraflytning også resulteret i en nedjustering af behovet med ca. 35 børn.

Grundet den nuværende situation arbejdes der i Valby med nogle permanente nedjusteringer og en række midlertidige nedjusteringer (jf. indstilling om kapacitetstilpasninger på Nørrebro og i Valby (BUU 20. september 2006).

Pasning ved behov er opfyldt og kan opfyldes frem til 2010.

VANLØSE

Behovet i Vanløse er, specielt på 0-2 års området, blevet opjusteret siden sidste behovsproggnose. Med den nuværende kapacitet er det muligt at opfylde behovet for vuggestuepladser frem til 2010. Forvaltningen vurderer, at situationen på vuggestuesiden skal følges tæt i det næste år, da der specielt fra 2009 synes at være et faldende behov for vuggestuepladser i bydelen.

Børnehaveområdet i Vanløse er, som i sidste behovsproggnose, præget af store sæsonudsving.

Pasning ved behov er opfyldt og kan opfyldes frem til 2010, såfremt der inkluderes pladser fra nabobydelen Brønshøj-Husum.

VESTAMAGER

På kort sigt er der overkapacitet på vuggestuesiden i Vestamager. Dette skyldes primært, at de forventede tilflytninger til bydelen er blevet udskudt, hvilket er justeret i befolkningsprognosen for 2006. På længere sigt vil behovet for vuggestuepladser stige kraftigt i bydelen, dette skyldes den store boligudbygning og at der fødes flere børn i bydelen end forventet. Hvis forventningerne på vuggestuesiden holder stik, vil bydelen have en underkapacitet på 63 pladser i september 2007 og stigende fremover, hvilket betyder, at bydelen bliver rød.

På børnehavesiden er der ligeledes nedjusteret på kort sigt på grund af den manglende forventede tilflytning. På længere sigt, når tilflytningerne forventes at slå igennem, forventes der et kraftigt merbehov for pladser, som stiger markant fra 2007 og fremefter.

Overordnet vurderer Dynasoft, at behovet for pladser på Vestamager vil stige betragteligt frem til 2009. Således vurderes det, at behovet vil stige fra samlet 1700 pladser i 2006 til 2200 pladser i 2009. Dette behov kan ikke dækkes i de andre bydele på Amager.

Der er flere planlagte projekter i bydelen, som forvaltningen arbejder på med henblik på senere politisk godkendelse. Der er i bilag 1 lavet en pladsmæssig opgørelse af, hvad de planlagte projekter vil betyde på behovssiden for Vestamager.

Pasning ved behov er opfyldt i 2006, hvorefter bydelen bliver rød frem til 2010.

VESTERBRO

Nettofraflytningen i befolkningsprognosen vurderes på Vesterbro at være meget høj, dette har primært indvirkning på børnehavesiden, som er blevet nedjusteret. På vuggestuesiden er der flere børn, som passes i egen bydel end tidligere, hvilket har medført en opjustering af pasningsbehovet i bydelen.

Krydsbelægningen på Vesterbro var i prognosen 2004 og 2005 særlig i forhold til resten af byen, idet mange børn bosiddende på Vesterbro blev passet i andre bydele. Det blev i 2004 antaget, at forældre på Vesterbro med opfyldelsen af pasning efter behov ville agere som forældre i andre bydele, således at flere Vesterbrobørn på sigt ville blive passet på Vesterbro. Denne effekt udeblev dog stort set i den sidste prognose. Med denne prognose er andelen af børn, som passes i andre bydele fortsat høj, men forudsætningen om, at flere børn ville blive passet på Vesterbro, når der var pasning ved behov, synes nu at blive

indfriet - primært for de 0-2 årige børn. Udviklingen i Vesterbros krydsbelægning følges tæt i de kommende behovsprognoser.

Pasning ved behov er opfyldt og kan opfyldes frem til 2010.

YDRE NØRREBRO

Der forventes på lang sigt en overkapacitet af især børnehavepladser på Ydre Nørrebro. Som det fremgår af kapaciteten på både vuggestue- og børnehavesiden, så er der allerede kapacitetstilpasninger i gang (januar 2007) og der er flere forslag om normeringsændringer i bydelen undervejs (jf. indstilling om kapacitetstilpasninger på Nørrebro og i Valby (BUU 20. september 2006)).

Pasning ved behov er opfyldt og kan opfyldes frem til 2010. Det vurderes dog, at en del af pladserne på Nørrebro skal anvendes i tilstødende distrikter, hvorfor disse pladser skal kunne aktiveres igen.

YDRE ØSTERBRO

På Ydre Østerbro forventes der, samlet set på 0-5 års området, at være 100% dækning af behovet. Der er udmeldt færre børnehavepladser end der umiddelbart er behov for, men behovet på børnehavesiden oversiger ikke den samlede normering, hvorfor pladserne kan aktiveres i takt med at behovet stiger.

Pasning ved behov er opfyldt og kan opfyldes frem til 2010, såfremt der inkluderes pladser fra nabobydelene på Nørrebro.

Østerbro samlet set skal overvåges nøje, da der allerede nu er kendskab til et muligt tab af udflytterinstitutioner grundet opsigelser af udflyttersteder i andre kommuner. På Østerbro kan der derfor blive tale om eventuelle genhusninger eller flytning af pladser fra andre bydele.

0 - 2 årige

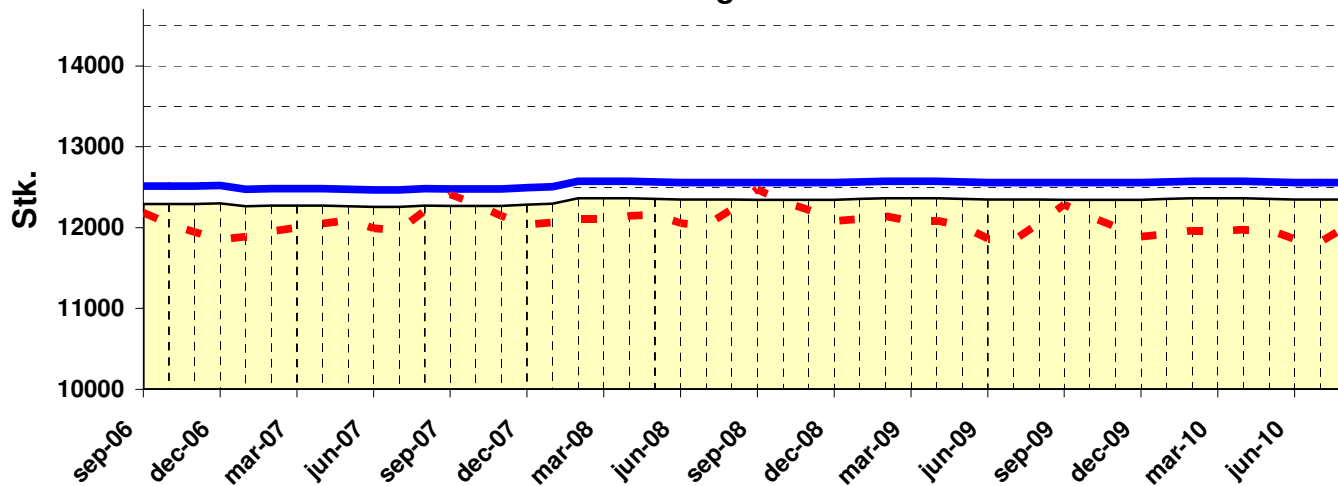

3 - 5 årige

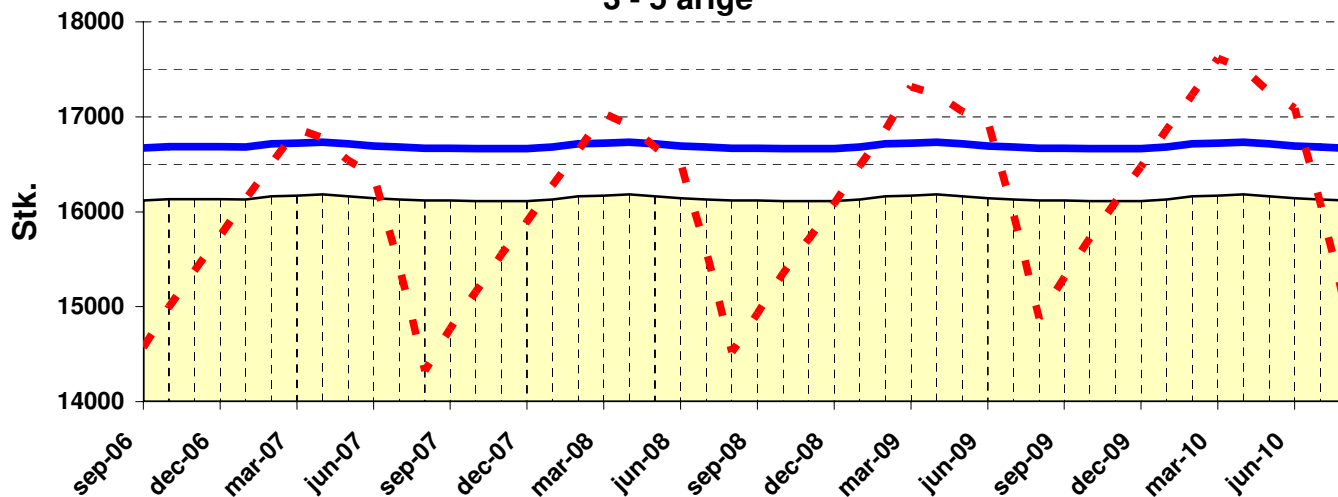

0 - 2 årige & 3 - 5 årige

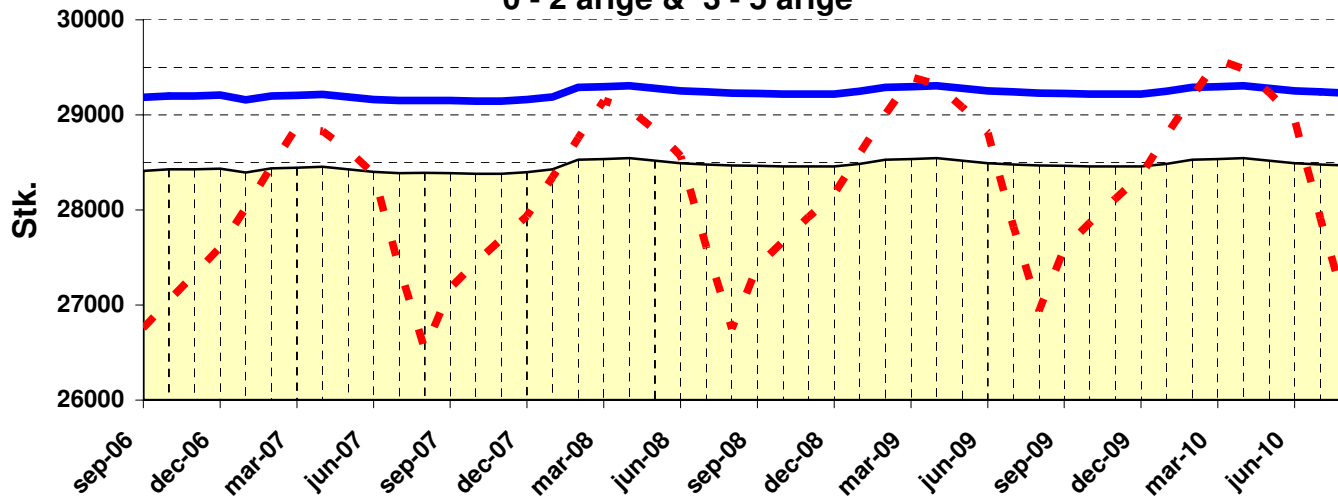

udmeldt kapacitet
 normeret kapacitet
 prognosens behov

0 - 2 årige

3 - 5 årige

 0 - 2 årige &
3 - 5 årige

Måned	0 - 2 årige					3 - 5 årige					0 - 2 årige & 3 - 5 årige				
	progn behov	progn årsgns	udmeld kapac	norm kapac	afv.	progn behov	progn årsgns	udmeld kapac	norm kapac	afv.	progn behov	progn årsgns	udmeld kapac	norm kapac	afv.
sep-06	12187	11730	12292	12514	327	14570	15552	16120	16672	2102	26757	27283	28412	29186	2429
okt-06	12049	11730	12292	12514	465	14999	15552	16134	16686	1687	27048	27283	28426	29200	2152
nov-06	11945	11730	12292	12514	569	15378	15552	16134	16686	1308	27323	27283	28426	29200	1877
dec-06	11855	11730	12300	12522	667	15750	15552	16134	16686	936	27605	27283	28434	29208	1603
jan-07	11887	12086	12265	12475	588	16133	15860	16130	16682	549	28020	27946	28395	29157	1137
feb-07	11953	12086	12273	12483	530	16504	15860	16164	16716	212	28457	27946	28437	29199	742
mar-07	11999	12086	12273	12483	484	16874	15860	16170	16722	-152	28873	27946	28443	29205	332
apr-07	12050	12086	12273	12483	433	16778	15860	16182	16734	-44	28828	27946	28455	29217	389
maj-07	12089	12086	12263	12473	384	16542	15860	16164	16716	174	28631	27946	28427	29189	558
jun-07	11992	12086	12258	12468	476	16383	15860	16142	16694	311	28376	27946	28400	29162	786
jul-07	11969	12086	12258	12468	499	15414	15860	16130	16682	1268	27383	27946	28388	29150	1767
aug-07	12206	12086	12273	12483	277	14322	15860	16118	16670	2348	26529	27946	28391	29153	2624
sep-07	12410	12086	12270	12480	70	14765	15860	16118	16670	1905	27176	27946	28388	29150	1974
okt-07	12291	12086	12270	12480	189	15156	15860	16112	16664	1508	27447	27946	28382	29144	1697
nov-07	12147	12086	12270	12480	333	15547	15860	16112	16664	1117	27694	27946	28382	29144	1450
dec-07	12040	12086	12286	12496	456	15897	15860	16112	16664	767	27937	27946	28398	29160	1223
jan-08	12066	12166	12296	12506	440	16277	16020	16130	16682	405	28342	28186	28426	29188	846
feb-08	12111	12166	12364	12574	463	16645	16020	16164	16716	71	28756	28186	28528	29290	534
mar-08	12112	12166	12364	12574	462	17035	16020	16170	16722	-313	29147	28186	28534	29296	149
apr-08	12146	12166	12364	12574	428	16910	16020	16182	16734	-176	29056	28186	28546	29308	252
maj-08	12157	12166	12354	12564	407	16682	16020	16164	16716	34	28840	28186	28518	29280	440
jun-08	12057	12166	12349	12559	502	16510	16020	16142	16694	184	28567	28186	28491	29253	686
jul-08	12023	12166	12349	12559	536	15588	16020	16130	16682	1094	27611	28186	28479	29241	1630
aug-08	12227	12166	12349	12559	332	14521	16020	16118	16670	2149	26748	28186	28467	29229	2481
sep-08	12476	12166	12346	12556	80	14928	16020	16118	16670	1742	27404	28186	28464	29226	1822
okt-08	12318	12166	12346	12556	238	15349	16020	16112	16664	1315	27667	28186	28458	29220	1553
nov-08	12218	12166	12346	12556	338	15707	16020	16112	16664	957	27926	28186	28458	29220	1294
dec-08	12083	12166	12346	12556	473	16086	16020	16112	16664	578	28169	28186	28458	29220	1051
jan-09	12108	12044	12356	12566	458	16487	16363	16130	16682	195	28595	28408	28486	29248	653
feb-09	12143	12044	12364	12574	431	16862	16363	16164	16716	-146	29005	28408	28528	29290	285
mar-09	12082	12044	12364	12574	492	17316	16363	16170	16722	-594	29398	28408	28534	29296	-102
apr-09	12085	12044	12364	12574	489	17231	16363	16182	16734	-497	29316	28408	28546	29308	-8
maj-09	12022	12044	12354	12564	542	17058	16363	16164	16716	-342	29079	28408	28518	29280	201
jun-09	11866	12044	12349	12559	693	16945	16363	16142	16694	-251	28811	28408	28491	29253	442
jul-09	11841	12044	12349	12559	718	15976	16363	16130	16682	706	27817	28408	28479	29241	1424
aug-09	12057	12044	12349	12559	502	14880	16363	16118	16670	1790	26936	28408	28467	29229	2293
sep-09	12285	12044	12346	12556	271	15305	16363	16118	16670	1365	27590	28408	28464	29226	1636
okt-09	12139	12044	12346	12556	417	15723	16363	16112	16664	941	27862	28408	28458	29220	1358
nov-09	12013	12044	12346	12556	543	16104	16363	16112	16664	560	28117	28408	28458	29220	1103
dec-09	11888	12044	12346	12556	668	16475	16363	16112	16664	189	28363	28408	28458	29220	857
jan-10	11923	11922	12356	12566	643	16865	16550	16130	16682	-183	28788	28472	28486	29248	460
feb-10	11963	11922	12364	12574	611	17230	16550	16164	16716	-514	29193	28472	28528	29290	97
mar-10	11961	11922	12364	12574	613	17615	16550	16170	16722	-893	29576	28472	28534	29296	-280
apr-10	11976	11922	12364	12574	598	17509	16550	16182	16734	-775	29484	28472	28546	29308	-176
maj-10	11970	11922	12354	12564	594	17267	16550	16164	16716	-551	29237	28472	28518	29280	43
jun-10	11858	11922	12349	12559	701	17091	16550	16142	16694	-397	28949	28472	28491	29253	304
jul-10	11823	11922	12349	12559	736	16090	16550	16130	16682	592	27913	28472	28479	29241	1328
aug-10	12009	11922	12349	12559	550	14962	16550	16118	16670	1708	26971	28472	28467	29229	2258

progn behov	prognosens forventede behov
-------------	-----------------------------

progn årsgen	prognosens forventede årsgennemsnit
--------------	-------------------------------------

udmeld kapac	udmeldt kapacitet
--------------	-------------------

norm kapac	normeret kapacitet
------------	--------------------

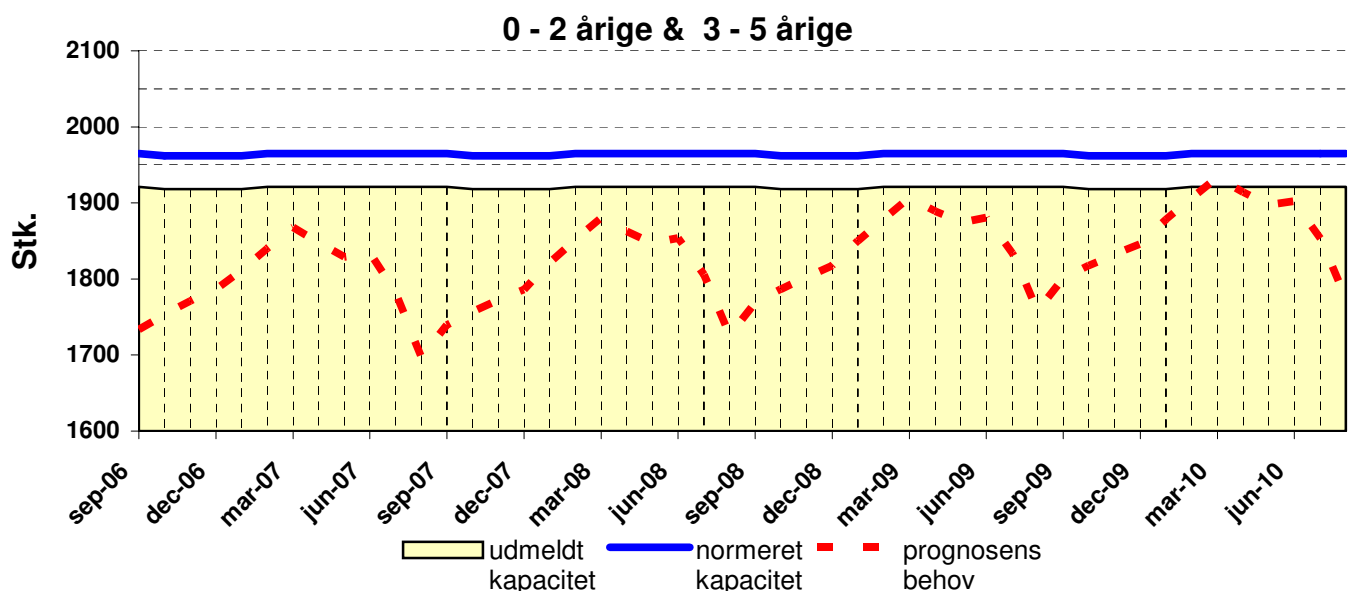
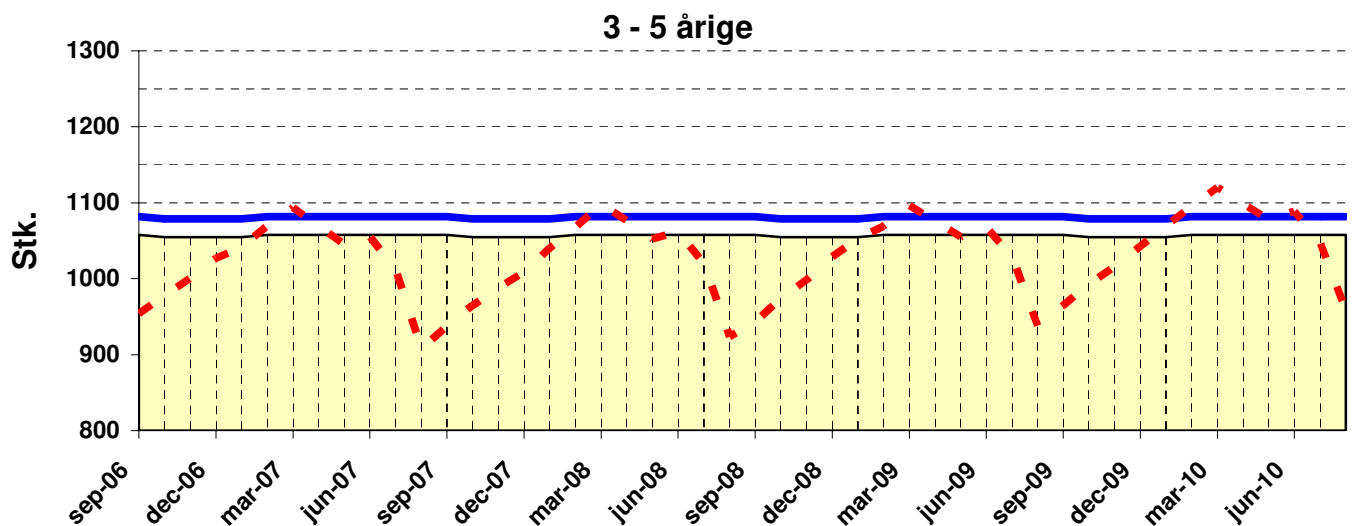
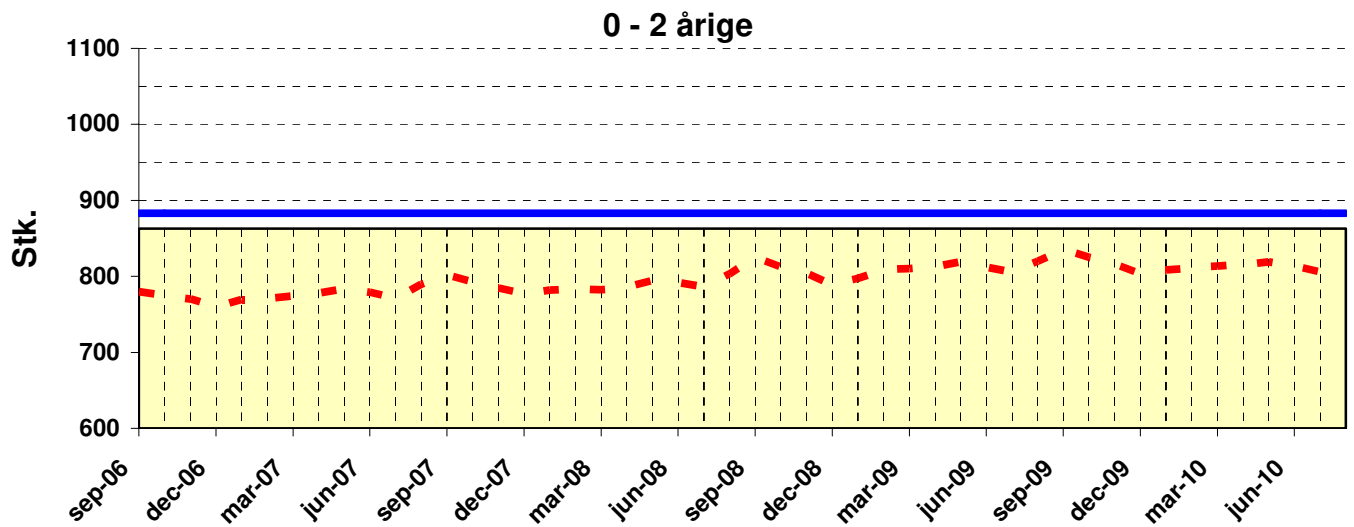

0 - 2 årige

3 - 5 årige

 0 - 2 årige &
3 - 5 årige

Måned	0 - 2 årige					3 - 5 årige					0 - 2 årige & 3 - 5 årige				
	progn behov	progn årsgns	udmeld kapac	norm kapac	afv.	progn behov	progn årsgns	udmeld kapac	norm kapac	afv.	progn behov	progn årsgns	udmeld kapac	norm kapac	afv.
sep-06	780	754	863	883	103	954	1026	1058	1082	128	1733	1780	1921	1965	232
okt-06	775	754	863	883	108	978	1026	1055	1079	101	1753	1780	1918	1962	209
nov-06	770	754	863	883	113	1001	1026	1055	1079	78	1771	1780	1918	1962	191
dec-06	760	754	863	883	123	1027	1026	1055	1079	52	1786	1780	1918	1962	176
jan-07	769	781	863	883	114	1042	1016	1055	1079	37	1811	1797	1918	1962	151
feb-07	771	781	863	883	112	1069	1016	1058	1082	13	1840	1797	1921	1965	125
mar-07	774	781	863	883	109	1093	1016	1058	1082	-11	1868	1797	1921	1965	97
apr-07	778	781	863	883	105	1069	1016	1058	1082	13	1847	1797	1921	1965	118
maj-07	784	781	863	883	99	1045	1016	1058	1082	37	1829	1797	1921	1965	136
jun-07	779	781	863	883	104	1055	1016	1058	1082	27	1834	1797	1921	1965	131
jul-07	771	781	863	883	112	1012	1016	1058	1082	70	1782	1797	1921	1965	183
aug-07	789	781	863	883	94	908	1016	1058	1082	174	1697	1797	1921	1965	268
sep-07	802	781	863	883	81	937	1016	1058	1082	145	1739	1797	1921	1965	226
okt-07	792	781	863	883	91	965	1016	1055	1079	114	1757	1797	1918	1962	205
nov-07	784	781	863	883	99	988	1016	1055	1079	91	1773	1797	1918	1962	189
dec-07	778	781	863	883	105	1009	1016	1055	1079	70	1786	1797	1918	1962	176
jan-08	782	795	863	883	101	1040	1024	1055	1079	39	1822	1819	1918	1962	140
feb-08	783	795	863	883	100	1068	1024	1058	1082	14	1851	1819	1921	1965	114
mar-08	782	795	863	883	101	1098	1024	1058	1082	-16	1881	1819	1921	1965	84
apr-08	786	795	863	883	97	1077	1024	1058	1082	5	1863	1819	1921	1965	102
maj-08	795	795	863	883	88	1052	1024	1058	1082	30	1847	1819	1921	1965	118
jun-08	792	795	863	883	91	1062	1024	1058	1082	20	1854	1819	1921	1965	111
jul-08	786	795	863	883	97	1019	1024	1058	1082	63	1806	1819	1921	1965	159
aug-08	803	795	863	883	80	923	1024	1058	1082	159	1726	1819	1921	1965	239
sep-08	825	795	863	883	58	944	1024	1058	1082	138	1768	1819	1921	1965	197
okt-08	813	795	863	883	70	974	1024	1055	1079	105	1787	1819	1918	1962	175
nov-08	804	795	863	883	79	998	1024	1055	1079	81	1803	1819	1918	1962	159
dec-08	789	795	863	883	94	1029	1024	1055	1079	50	1818	1819	1918	1962	144
jan-09	797	814	863	883	86	1053	1033	1055	1079	26	1850	1847	1918	1962	112
feb-09	809	814	863	883	74	1069	1033	1058	1082	13	1878	1847	1921	1965	87
mar-09	810	814	863	883	73	1097	1033	1058	1082	-15	1907	1847	1921	1965	58
apr-09	813	814	863	883	70	1076	1033	1058	1082	6	1889	1847	1921	1965	76
maj-09	819	814	863	883	64	1055	1033	1058	1082	27	1874	1847	1921	1965	91
jun-09	812	814	863	883	71	1068	1033	1058	1082	14	1881	1847	1921	1965	84
jul-09	806	814	863	883	77	1028	1033	1058	1082	54	1834	1847	1921	1965	131
aug-09	820	814	863	883	63	938	1033	1058	1082	144	1758	1847	1921	1965	207
sep-09	836	814	863	883	47	965	1033	1058	1082	117	1800	1847	1921	1965	165
okt-09	825	814	863	883	58	993	1033	1055	1079	86	1817	1847	1918	1962	145
nov-09	816	814	863	883	67	1016	1033	1055	1079	63	1833	1847	1918	1962	129
dec-09	804	814	863	883	79	1043	1033	1055	1079	36	1846	1847	1918	1962	116
jan-10	809	810	863	883	74	1069	1055	1055	1079	10	1878	1864	1918	1962	84
feb-10	811	810	863	883	72	1095	1055	1058	1082	-13	1906	1864	1921	1965	59
mar-10	813	810	863	883	70	1120	1055	1058	1082	-38	1933	1864	1921	1965	32
apr-10	816	810	863	883	67	1098	1055	1058	1082	-16	1914	1864	1921	1965	51
maj-10	819	810	863	883	64	1078	1055	1058	1082	4	1897	1864	1921	1965	68
jun-10	814	810	863	883	69	1088	1055	1058	1082	-6	1902	1864	1921	1965	63
jul-10	806	810	863	883	77	1048	1055	1058	1082	34	1853	1864	1921	1965	112
aug-10	817	810	863	883	66	958	1055	1058	1082	124	1775	1864	1921	1965	190

progn behov	prognosens forventede behov
-------------	-----------------------------

progn årsgns	prognosens forventede årsgennemsnit
--------------	-------------------------------------

udmeld kapac	udmeldt kapacitet
--------------	-------------------

norm kapac	normeret kapacitet
------------	--------------------

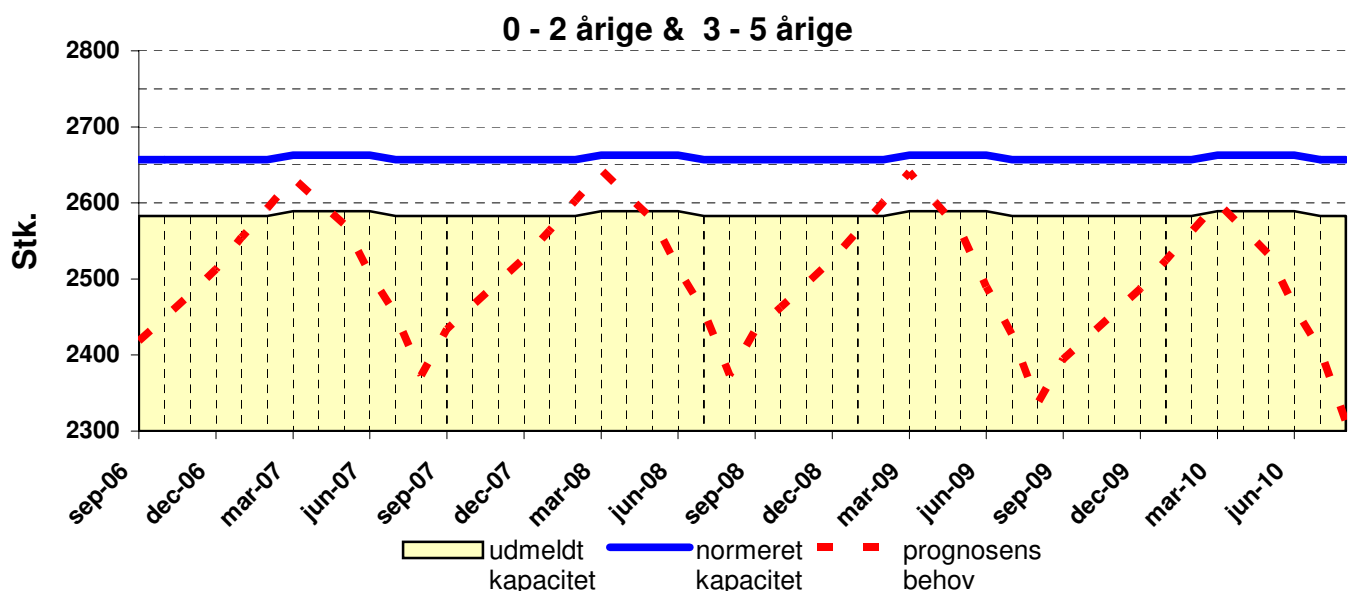
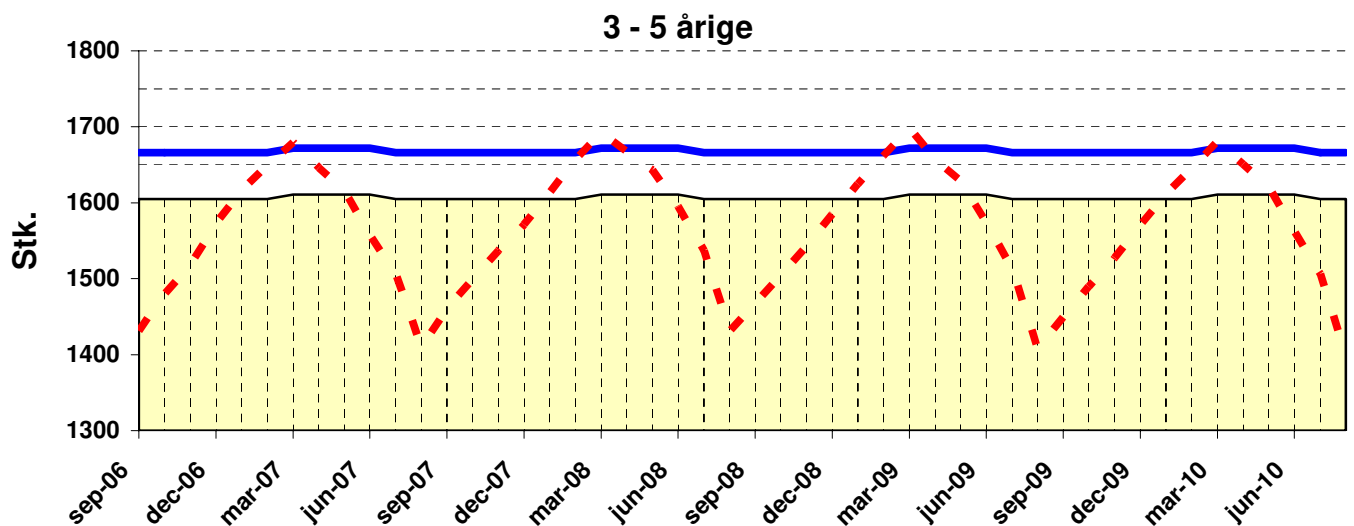
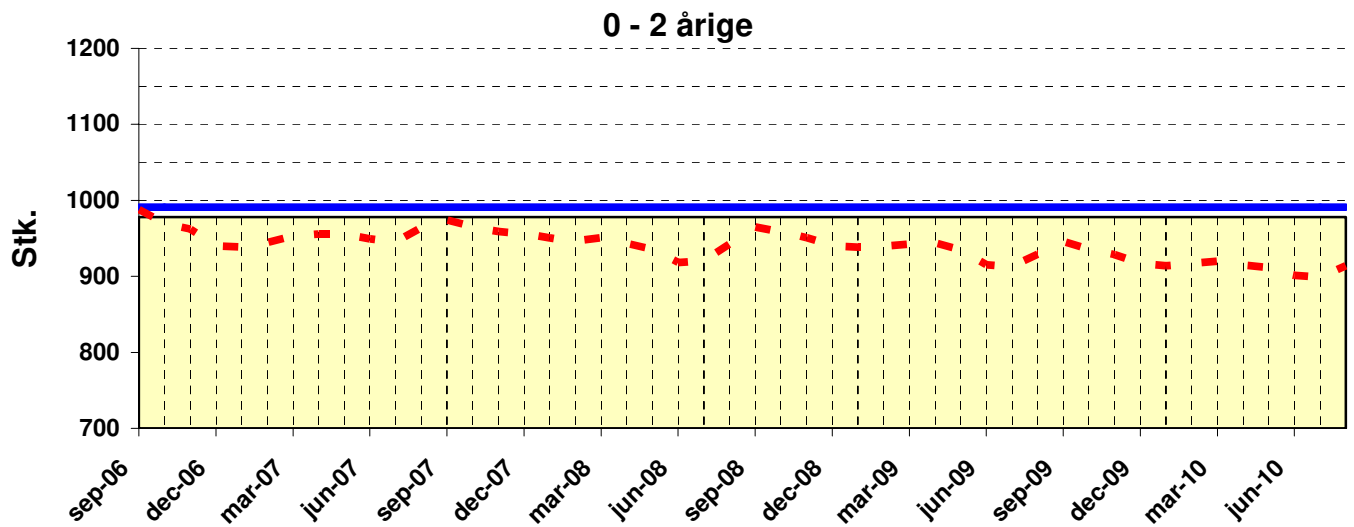

0 - 2 årige

3 - 5 årige

 0 - 2 årige &
3 - 5 årige

Måned	progn behov	progn årsgns	udmeld kapac	norm kapac	afv.	progn behov	progn årsgns	udmeld kapac	norm kapac	afv.	progn behov	progn årsgns	udmeld kapac	norm kapac	afv.
sep-06	988	972	978	991	3	1431	1524	1605	1666	235	2419	2495	2583	2657	238
okt-06	970	972	978	991	21	1480	1524	1605	1666	186	2450	2495	2583	2657	207
nov-06	962	972	978	991	29	1518	1524	1605	1666	148	2480	2495	2583	2657	177
dec-06	940	972	978	991	51	1573	1524	1605	1666	93	2513	2495	2583	2657	144
jan-07	938	955	978	991	53	1616	1563	1605	1666	50	2555	2517	2583	2657	102
feb-07	944	955	978	991	47	1649	1563	1605	1666	17	2593	2517	2583	2657	64
mar-07	953	955	978	991	38	1680	1563	1611	1672	-8	2633	2517	2589	2663	30
apr-07	956	955	978	991	35	1646	1563	1611	1672	26	2602	2517	2589	2663	61
maj-07	955	955	978	991	36	1617	1563	1611	1672	55	2572	2517	2589	2663	91
jun-07	949	955	978	991	42	1558	1563	1611	1672	114	2507	2517	2589	2663	156
jul-07	946	955	978	991	45	1507	1563	1605	1666	159	2453	2517	2583	2657	204
aug-07	963	955	978	991	28	1410	1563	1605	1666	256	2373	2517	2583	2657	284
sep-07	974	955	978	991	17	1460	1563	1605	1666	206	2434	2517	2583	2657	223
okt-07	965	955	978	991	26	1500	1563	1605	1666	166	2465	2517	2583	2657	192
nov-07	959	955	978	991	32	1537	1563	1605	1666	129	2496	2517	2583	2657	161
dec-07	956	955	978	991	35	1571	1563	1605	1666	95	2527	2517	2583	2657	130
jan-08	951	943	978	991	40	1613	1578	1605	1666	53	2564	2521	2583	2657	93
feb-08	946	943	978	991	45	1657	1578	1605	1666	9	2603	2521	2583	2657	54
mar-08	950	943	978	991	41	1692	1578	1611	1672	-20	2643	2521	2589	2663	20
apr-08	943	943	978	991	48	1667	1578	1611	1672	5	2610	2521	2589	2663	53
maj-08	936	943	978	991	55	1643	1578	1611	1672	29	2579	2521	2589	2663	84
jun-08	918	943	978	991	73	1595	1578	1611	1672	77	2514	2521	2589	2663	149
jul-08	920	943	978	991	71	1537	1578	1605	1666	129	2458	2521	2583	2657	199
aug-08	942	943	978	991	49	1431	1578	1605	1666	235	2374	2521	2583	2657	283
sep-08	965	943	978	991	26	1468	1578	1605	1666	198	2432	2521	2583	2657	225
okt-08	959	943	978	991	32	1504	1578	1605	1666	162	2463	2521	2583	2657	194
nov-08	950	943	978	991	41	1544	1578	1605	1666	122	2494	2521	2583	2657	163
dec-08	940	943	978	991	51	1585	1578	1605	1666	81	2525	2521	2583	2657	132
jan-09	939	932	978	991	52	1625	1567	1605	1666	41	2563	2499	2583	2657	94
feb-09	940	932	978	991	51	1662	1567	1605	1666	4	2601	2499	2583	2657	56
mar-09	942	932	978	991	49	1698	1567	1611	1672	-26	2641	2499	2589	2663	22
apr-09	944	932	978	991	47	1657	1567	1611	1672	15	2601	2499	2589	2663	62
maj-09	935	932	978	991	56	1628	1567	1611	1672	44	2563	2499	2589	2663	100
jun-09	915	932	978	991	76	1575	1567	1611	1672	97	2490	2499	2589	2663	173
jul-09	913	932	978	991	78	1513	1567	1605	1666	153	2426	2499	2583	2657	231
aug-09	929	932	978	991	62	1407	1567	1605	1666	259	2336	2499	2583	2657	321
sep-09	946	932	978	991	45	1449	1567	1605	1666	217	2395	2499	2583	2657	262
okt-09	935	932	978	991	56	1490	1567	1605	1666	176	2425	2499	2583	2657	232
nov-09	928	932	978	991	63	1528	1567	1605	1666	138	2456	2499	2583	2657	201
dec-09	917	932	978	991	74	1570	1567	1605	1666	96	2487	2499	2583	2657	170
jan-10	914	909	978	991	77	1611	1556	1605	1666	55	2525	2465	2583	2657	132
feb-10	917	909	978	991	74	1645	1556	1605	1666	21	2562	2465	2583	2657	95
mar-10	920	909	978	991	71	1681	1556	1611	1672	-9	2601	2465	2589	2663	62
apr-10	915	909	978	991	76	1651	1556	1611	1672	21	2566	2465	2589	2663	97
maj-10	911	909	978	991	80	1620	1556	1611	1672	52	2532	2465	2589	2663	131
jun-10	901	909	978	991	90	1562	1556	1611	1672	110	2464	2465	2589	2663	199
jul-10	899	909	978	991	92	1506	1556	1605	1666	160	2405	2465	2583	2657	252
aug-10	914	909	978	991	77	1398	1556	1605	1666	268	2312	2465	2583	2657	345

progn behov	prognosens forventede behov
----------------	-----------------------------------

progn årsgen	prognosens forventede års gennemsnit
-----------------	--

udmeld kapac	udmeldt kapacitet
-----------------	----------------------

norm kapac	normeret kapacitet
---------------	-----------------------

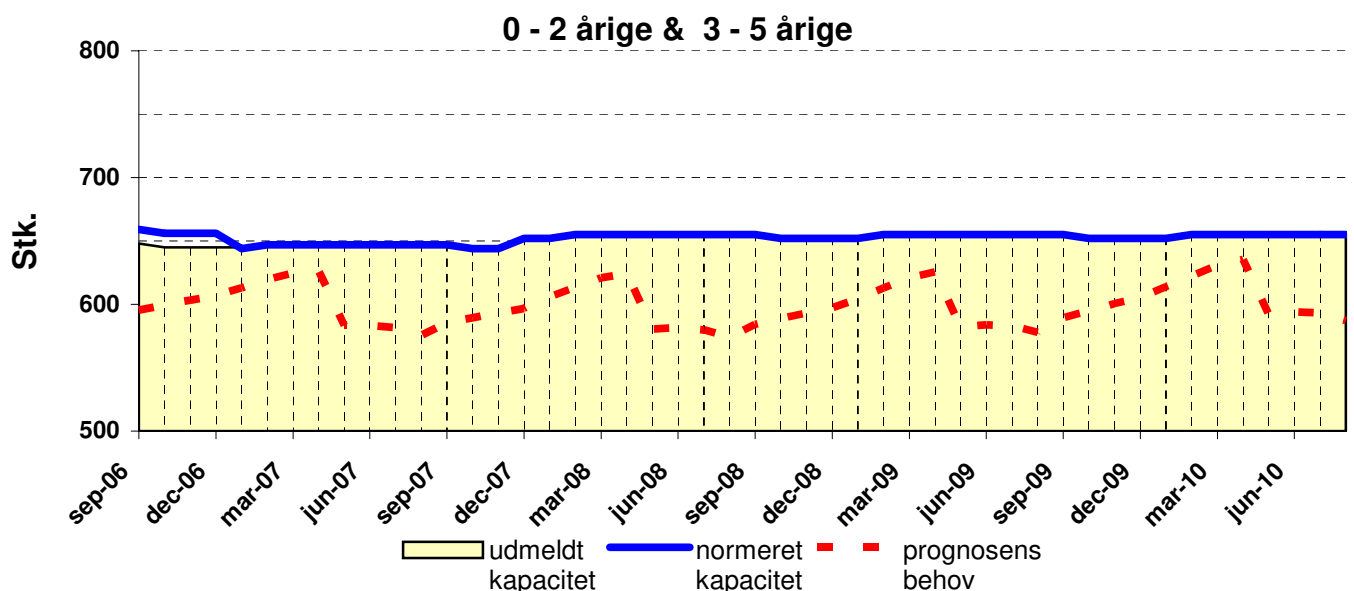
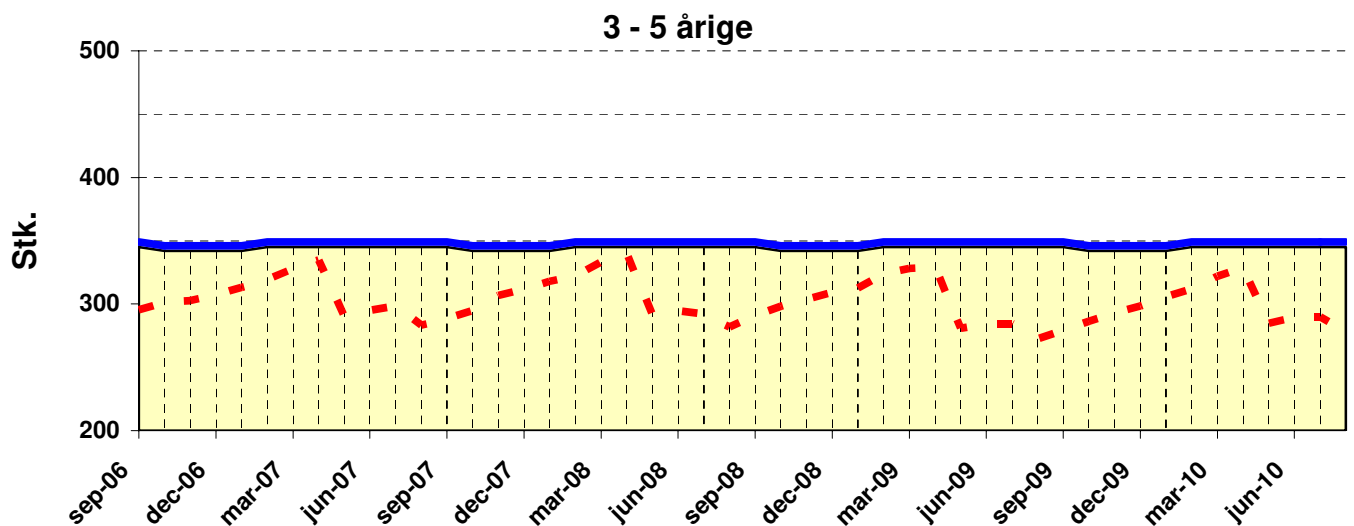
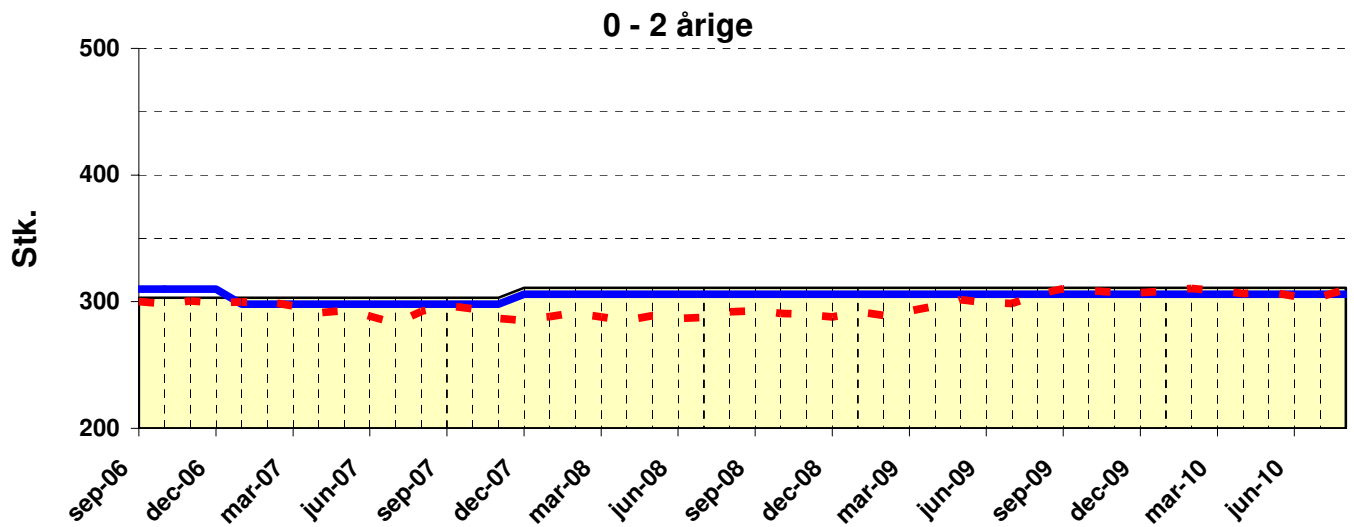

0 - 2 årige

3 - 5 årige

 0 - 2 årige &
3 - 5 årige

Måned	0 - 2 årige					3 - 5 årige					0 - 2 årige & 3 - 5 årige				
	progn behov	progn årsgns	udmeld kapac	norm kapac	afv.	progn behov	progn årsgns	udmeld kapac	norm kapac	afv.	progn behov	progn årsgns	udmeld kapac	norm kapac	afv.
sep-06	300	296	303	310	10	295	303	345	349	54	595	599	648	659	64
okt-06	298	296	303	310	12	301	303	342	346	45	599	599	645	656	57
nov-06	301	296	303	310	9	303	303	342	346	43	603	599	645	656	53
dec-06	299	296	303	310	11	308	303	342	346	38	607	599	645	656	49
jan-07	300	292	303	298	-2	313	305	342	346	33	613	598	645	644	31
feb-07	300	292	303	298	-2	319	305	345	349	30	619	598	648	647	28
mar-07	296	292	303	298	2	328	305	345	349	21	625	598	648	647	22
apr-07	291	292	303	298	7	335	305	345	349	14	626	598	648	647	21
maj-07	293	292	303	298	5	290	305	345	349	59	583	598	648	647	64
jun-07	288	292	303	298	10	295	305	345	349	54	583	598	648	647	64
jul-07	283	292	303	298	15	299	305	345	349	50	582	598	648	647	65
aug-07	292	292	303	298	6	283	305	345	349	66	575	598	648	647	72
sep-07	297	292	303	298	1	288	305	345	349	61	585	598	648	647	62
okt-07	295	292	303	298	3	295	305	342	346	51	589	598	645	644	55
nov-07	287	292	303	298	11	307	305	342	346	39	593	598	645	644	51
dec-07	285	292	311	306	21	311	305	342	346	35	597	598	653	652	55
jan-08	288	289	311	306	18	318	306	342	346	28	606	595	653	652	46
feb-08	291	289	311	306	15	322	306	345	349	27	614	595	656	655	41
mar-08	288	289	311	306	18	333	306	345	349	16	621	595	656	655	34
apr-08	285	289	311	306	21	339	306	345	349	10	625	595	656	655	30
maj-08	289	289	311	306	17	292	306	345	349	57	581	595	656	655	74
jun-08	287	289	311	306	19	295	306	345	349	54	581	595	656	655	74
jul-08	288	289	311	306	18	292	306	345	349	57	580	595	656	655	75
aug-08	292	289	311	306	14	282	306	345	349	67	574	595	656	655	81
sep-08	293	289	311	306	13	291	306	345	349	58	584	595	656	655	71
okt-08	291	289	311	306	15	298	306	342	346	48	589	595	653	652	63
nov-08	290	289	311	306	16	303	306	342	346	43	593	595	653	652	59
dec-08	288	289	311	306	18	309	306	342	346	37	597	595	653	652	55
jan-09	292	301	311	306	14	312	298	342	346	34	604	598	653	652	48
feb-09	289	301	311	306	17	324	298	345	349	25	613	598	656	655	42
mar-09	293	301	311	306	13	328	298	345	349	21	621	598	656	655	34
apr-09	296	301	311	306	10	329	298	345	349	20	625	598	656	655	30
maj-09	301	301	311	306	5	281	298	345	349	68	582	598	656	655	73
jun-09	299	301	311	306	7	284	298	345	349	65	584	598	656	655	71
jul-09	299	301	311	306	7	284	298	345	349	65	583	598	656	655	72
aug-09	305	301	311	306	1	272	298	345	349	77	578	598	656	655	77
sep-09	310	301	311	306	-4	279	298	345	349	70	589	598	656	655	66
okt-09	309	301	311	306	-3	286	298	342	346	60	595	598	653	652	57
nov-09	307	301	311	306	-1	293	298	342	346	53	600	598	653	652	52
dec-09	307	301	311	306	-1	298	298	342	346	48	605	598	653	652	47
jan-10	308	308	311	306	-2	305	299	342	346	41	614	607	653	652	38
feb-10	310	308	311	306	-4	312	299	345	349	37	622	607	656	655	33
mar-10	309	308	311	306	-3	322	299	345	349	27	631	607	656	655	24
apr-10	306	308	311	306	0	329	299	345	349	20	635	607	656	655	20
maj-10	308	308	311	306	-2	285	299	345	349	64	592	607	656	655	63
jun-10	304	308	311	306	2	290	299	345	349	59	594	607	656	655	61
jul-10	303	308	311	306	3	290	299	345	349	59	593	607	656	655	62
aug-10	310	308	311	306	-4	278	299	345	349	71	587	607	656	655	68

progn behov	prognosens forventede behov
-------------	-----------------------------

progn årsgns	prognosens forventede årsgennemsnit
--------------	-------------------------------------

udmeld kapac	udmeldt kapacitet
--------------	-------------------

norm kapac	normeret kapacitet
------------	--------------------

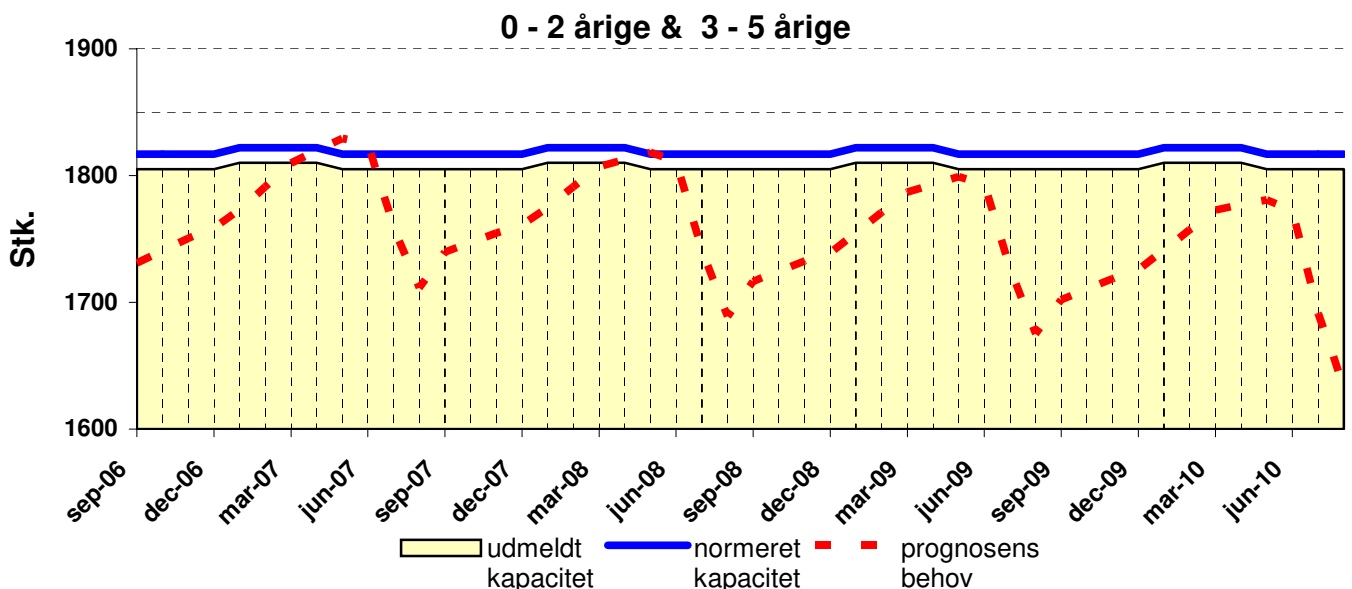
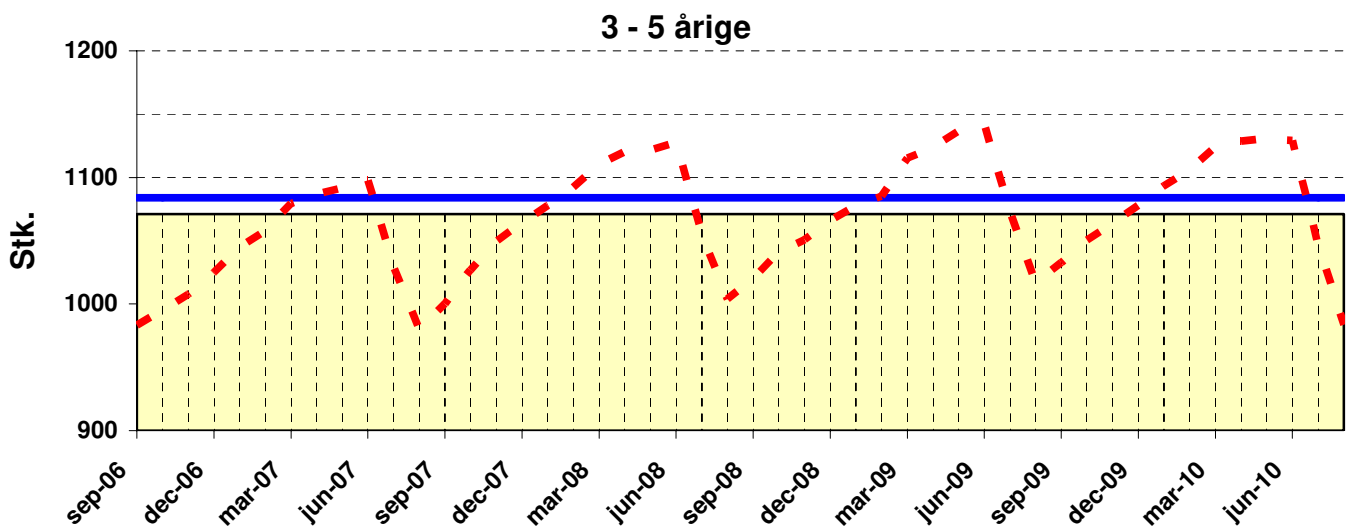
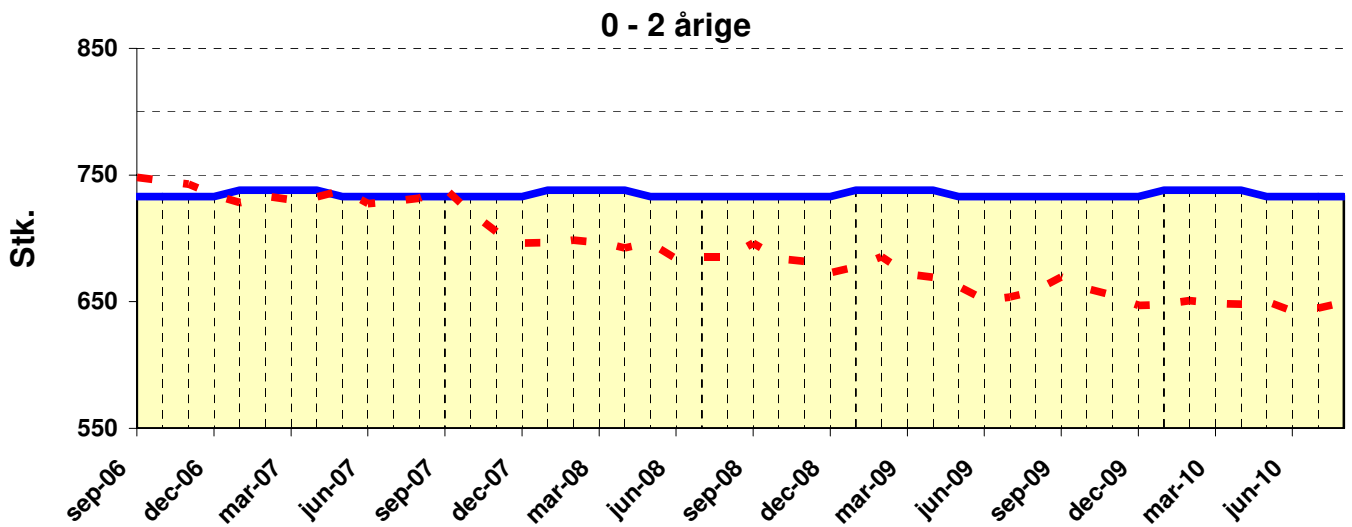

udmeldt kapacitet
 normeret kapacitet
 prognosens behov

0 - 2 årige

3 - 5 årige

 0 - 2 årige &
3 - 5 årige

Måned	0 - 2 årige					3 - 5 årige					0 - 2 årige & 3 - 5 årige				
	progn behov	progn årsgns	udmeld kapac	norm kapac	afv.	progn behov	progn årsgns	udmeld kapac	norm kapac	afv.	progn behov	progn årsgns	udmeld kapac	norm kapac	afv.
sep-06	748	718	734	733	-15	983	1031	1071	1084	101	1731	1749	1805	1817	86
okt-06	746	718	734	733	-13	995	1031	1071	1084	89	1741	1749	1805	1817	76
nov-06	743	718	734	733	-10	1008	1031	1071	1084	76	1751	1749	1805	1817	66
dec-06	734	718	734	733	-1	1025	1031	1071	1084	59	1759	1749	1805	1817	58
jan-07	728	726	739	738	10	1045	1051	1071	1084	39	1773	1777	1810	1822	49
feb-07	733	726	739	738	5	1058	1051	1071	1084	26	1791	1777	1810	1822	31
mar-07	730	726	739	738	8	1080	1051	1071	1084	4	1810	1777	1810	1822	12
apr-07	733	726	739	738	5	1087	1051	1071	1084	-3	1820	1777	1810	1822	2
maj-07	738	726	734	733	-5	1092	1051	1071	1084	-8	1829	1777	1805	1817	-12
jun-07	727	726	734	733	6	1098	1051	1071	1084	-14	1825	1777	1805	1817	-8
jul-07	729	726	734	733	4	1029	1051	1071	1084	55	1759	1777	1805	1817	58
aug-07	732	726	734	733	1	980	1051	1071	1084	104	1711	1777	1805	1817	106
sep-07	739	726	734	733	-6	1000	1051	1071	1084	84	1740	1777	1805	1817	77
okt-07	720	726	734	733	13	1027	1051	1071	1084	57	1747	1777	1805	1817	70
nov-07	705	726	734	733	28	1050	1051	1071	1084	34	1755	1777	1805	1817	62
dec-07	696	726	734	733	37	1064	1051	1071	1084	20	1761	1777	1805	1817	56
jan-08	697	689	739	738	41	1078	1074	1071	1084	6	1775	1763	1810	1822	47
feb-08	699	689	739	738	39	1092	1074	1071	1084	-8	1791	1763	1810	1822	31
mar-08	697	689	739	738	41	1110	1074	1071	1084	-26	1807	1763	1810	1822	15
apr-08	692	689	739	738	46	1120	1074	1071	1084	-36	1813	1763	1810	1822	9
maj-08	696	689	734	733	37	1122	1074	1071	1084	-38	1818	1763	1805	1817	-1
jun-08	684	689	734	733	49	1127	1074	1071	1084	-43	1811	1763	1805	1817	6
jul-08	685	689	734	733	48	1055	1074	1071	1084	29	1740	1763	1805	1817	77
aug-08	685	689	734	733	48	1004	1074	1071	1084	80	1689	1763	1805	1817	128
sep-08	696	689	734	733	37	1020	1074	1071	1084	64	1716	1763	1805	1817	101
okt-08	684	689	734	733	49	1041	1074	1071	1084	43	1725	1763	1805	1817	92
nov-08	682	689	734	733	51	1051	1074	1071	1084	33	1733	1763	1805	1817	84
dec-08	673	689	734	733	60	1066	1074	1071	1084	18	1739	1763	1805	1817	78
jan-09	677	663	739	738	61	1078	1083	1071	1084	6	1755	1746	1810	1822	67
feb-09	685	663	739	738	53	1085	1083	1071	1084	-1	1771	1746	1810	1822	51
mar-09	672	663	739	738	66	1115	1083	1071	1084	-31	1787	1746	1810	1822	35
apr-09	669	663	739	738	69	1124	1083	1071	1084	-40	1793	1746	1810	1822	29
maj-09	662	663	734	733	71	1137	1083	1071	1084	-53	1799	1746	1805	1817	18
jun-09	651	663	734	733	82	1142	1083	1071	1084	-58	1793	1746	1805	1817	24
jul-09	654	663	734	733	79	1072	1083	1071	1084	12	1726	1746	1805	1817	91
aug-09	659	663	734	733	74	1017	1083	1071	1084	67	1675	1746	1805	1817	142
sep-09	669	663	734	733	64	1033	1083	1071	1084	51	1702	1746	1805	1817	115
okt-09	660	663	734	733	73	1050	1083	1071	1084	34	1711	1746	1805	1817	106
nov-09	655	663	734	733	78	1064	1083	1071	1084	20	1719	1746	1805	1817	98
dec-09	647	663	734	733	86	1078	1083	1071	1084	6	1725	1746	1805	1817	92
jan-10	648	648	739	738	90	1093	1070	1071	1084	-9	1741	1718	1810	1822	81
feb-10	651	648	739	738	87	1106	1070	1071	1084	-22	1757	1718	1810	1822	65
mar-10	648	648	739	738	90	1124	1070	1071	1084	-40	1773	1718	1810	1822	49
apr-10	648	648	739	738	90	1129	1070	1071	1084	-45	1777	1718	1810	1822	45
maj-10	650	648	734	733	83	1131	1070	1071	1084	-47	1781	1718	1805	1817	36
jun-10	643	648	734	733	90	1129	1070	1071	1084	-45	1772	1718	1805	1817	45
jul-10	645	648	734	733	88	1046	1070	1071	1084	38	1691	1718	1805	1817	126
aug-10	649	648	734	733	84	984	1070	1071	1084	100	1633	1718	1805	1817	184

progn behov	prognosens forventede behov
-------------	-----------------------------

progn årsgns	prognosens forventede årsgennemsnit
--------------	-------------------------------------

udmeld kapac	udmeldt kapacitet
--------------	-------------------

norm kapac	normeret kapacitet
------------	--------------------

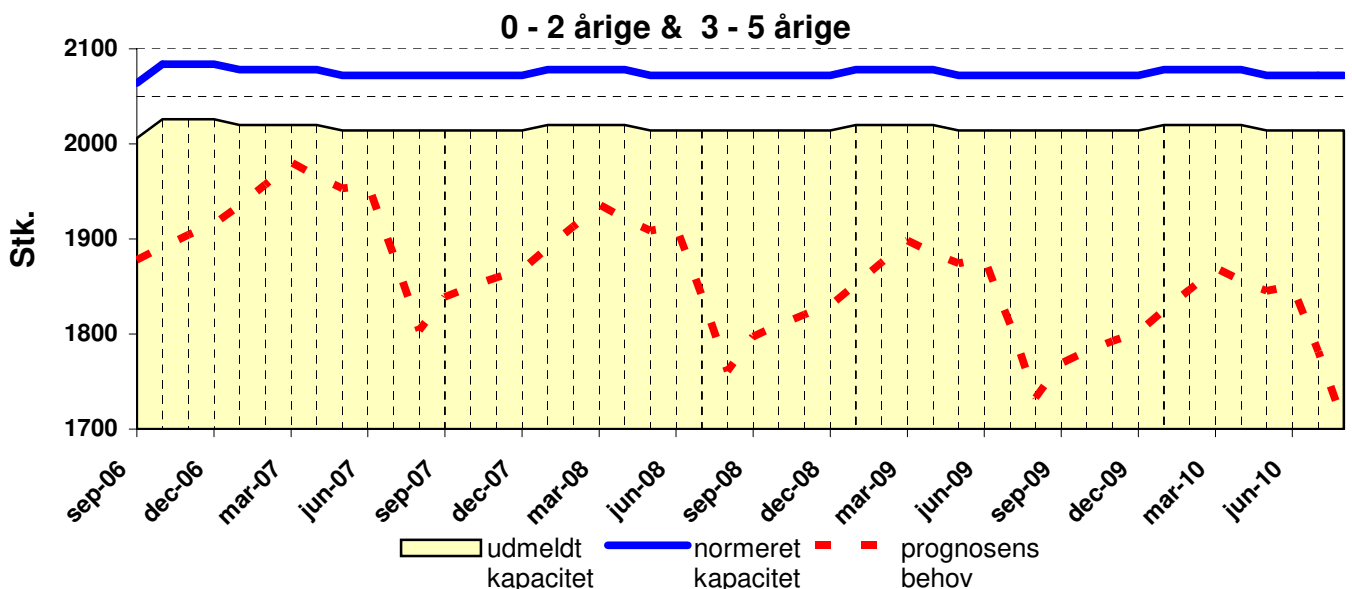
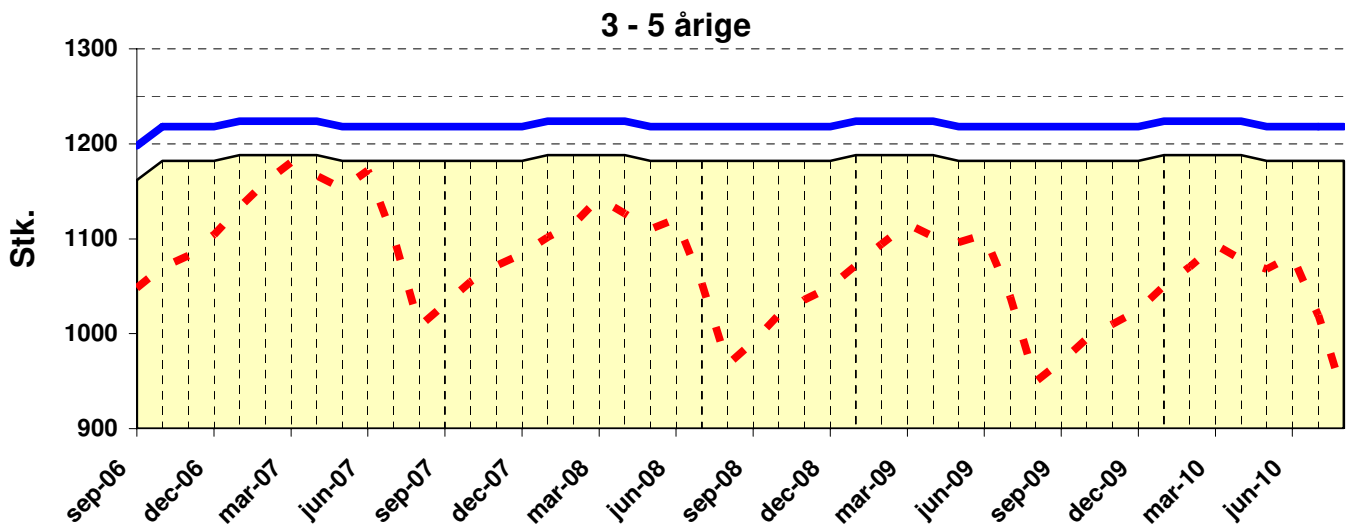
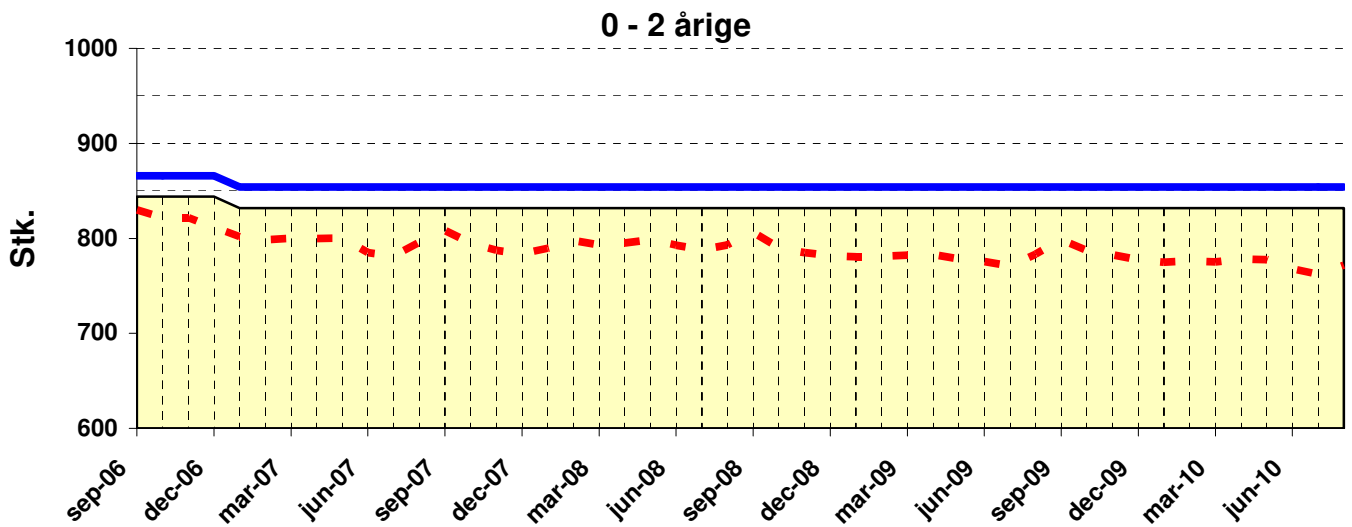

udmeldt kapacitet
 normeret kapacitet
 prognosens behov

0 - 2 årige

3 - 5 årige

 0 - 2 årige &
3 - 5 årige

Måned	0 - 2 årige					3 - 5 årige					0 - 2 årige & 3 - 5 årige				
	progn behov	progn årsgns	udmeld kapac	norm kapac	afv.	progn behov	progn årsgns	udmeld kapac	norm kapac	afv.	progn behov	progn årsgns	udmeld kapac	norm kapac	afv.
sep-06	830	803	844	866	36	1048	1110	1162	1198	150	1878	1913	2006	2064	186
okt-06	822	803	844	866	44	1070	1110	1182	1218	148	1892	1913	2026	2084	192
nov-06	822	803	844	866	44	1082	1110	1182	1218	136	1904	1913	2026	2084	180
dec-06	812	803	844	866	54	1104	1110	1182	1218	114	1916	1913	2026	2084	168
jan-07	802	795	832	854	52	1133	1109	1188	1224	91	1935	1904	2020	2078	143
feb-07	798	795	832	854	56	1159	1109	1188	1224	65	1957	1904	2020	2078	121
mar-07	800	795	832	854	54	1180	1109	1188	1224	44	1981	1904	2020	2078	97
apr-07	800	795	832	854	54	1166	1109	1188	1224	58	1966	1904	2020	2078	112
maj-07	800	795	832	854	54	1153	1109	1182	1218	65	1953	1904	2014	2072	119
jun-07	785	795	832	854	69	1172	1109	1182	1218	46	1957	1904	2014	2072	115
jul-07	781	795	832	854	73	1101	1109	1182	1218	117	1883	1904	2014	2072	189
aug-07	796	795	832	854	58	1008	1109	1182	1218	210	1804	1904	2014	2072	268
sep-07	808	795	832	854	46	1031	1109	1182	1218	187	1839	1904	2014	2072	233
okt-07	795	795	832	854	59	1055	1109	1182	1218	163	1850	1904	2014	2072	222
nov-07	788	795	832	854	66	1072	1109	1182	1218	146	1859	1904	2014	2072	213
dec-07	784	795	832	854	70	1084	1109	1182	1218	134	1868	1904	2014	2072	204
jan-08	789	793	832	854	65	1102	1069	1188	1224	122	1891	1862	2020	2078	187
feb-08	798	793	832	854	56	1115	1069	1188	1224	109	1913	1862	2020	2078	165
mar-08	793	793	832	854	61	1143	1069	1188	1224	81	1936	1862	2020	2078	142
apr-08	795	793	832	854	59	1126	1069	1188	1224	98	1921	1862	2020	2078	157
maj-08	799	793	832	854	55	1110	1069	1182	1218	108	1909	1862	2014	2072	163
jun-08	793	793	832	854	61	1121	1069	1182	1218	97	1914	1862	2014	2072	158
jul-08	788	793	832	854	66	1052	1069	1182	1218	166	1840	1862	2014	2072	232
aug-08	793	793	832	854	61	968	1069	1182	1218	250	1761	1862	2014	2072	311
sep-08	806	793	832	854	48	991	1069	1182	1218	227	1797	1862	2014	2072	275
okt-08	790	793	832	854	64	1020	1069	1182	1218	198	1810	1862	2014	2072	262
nov-08	785	793	832	854	69	1036	1069	1182	1218	182	1821	1862	2014	2072	251
dec-08	781	793	832	854	73	1048	1069	1182	1218	170	1830	1862	2014	2072	242
jan-09	781	782	832	854	73	1072	1048	1188	1224	152	1853	1829	2020	2078	225
feb-09	781	782	832	854	73	1094	1048	1188	1224	130	1875	1829	2020	2078	203
mar-09	782	782	832	854	72	1116	1048	1188	1224	108	1898	1829	2020	2078	180
apr-09	783	782	832	854	71	1103	1048	1188	1224	121	1885	1829	2020	2078	193
maj-09	778	782	832	854	76	1096	1048	1182	1218	122	1874	1829	2014	2072	198
jun-09	776	782	832	854	78	1104	1048	1182	1218	114	1880	1829	2014	2072	192
jul-09	771	782	832	854	83	1039	1048	1182	1218	179	1810	1829	2014	2072	262
aug-09	783	782	832	854	71	950	1048	1182	1218	268	1733	1829	2014	2072	339
sep-09	799	782	832	854	55	971	1048	1182	1218	247	1769	1829	2014	2072	303
okt-09	787	782	832	854	67	995	1048	1182	1218	223	1782	1829	2014	2072	290
nov-09	783	782	832	854	71	1010	1048	1182	1218	208	1793	1829	2014	2072	279
dec-09	777	782	832	854	77	1025	1048	1182	1218	193	1802	1829	2014	2072	270
jan-10	775	771	832	854	79	1050	1028	1188	1224	174	1825	1799	2020	2078	253
feb-10	777	771	832	854	77	1070	1028	1188	1224	154	1847	1799	2020	2078	231
mar-10	775	771	832	854	79	1094	1028	1188	1224	130	1869	1799	2020	2078	209
apr-10	778	771	832	854	76	1078	1028	1188	1224	146	1856	1799	2020	2078	222
maj-10	778	771	832	854	76	1068	1028	1182	1218	150	1845	1799	2014	2072	227
jun-10	768	771	832	854	86	1083	1028	1182	1218	135	1850	1799	2014	2072	222
jul-10	762	771	832	854	92	1019	1028	1182	1218	199	1781	1799	2014	2072	291
aug-10	772	771	832	854	82	934	1028	1182	1218	284	1705	1799	2014	2072	367

progn behov	prognosens forventede behov
-------------	-----------------------------

progn årsgns	prognosens forventede årsgennemsnit
--------------	-------------------------------------

udmeld kapac	udmeldt kapacitet
--------------	-------------------

norm kapac	normeret kapacitet
------------	--------------------

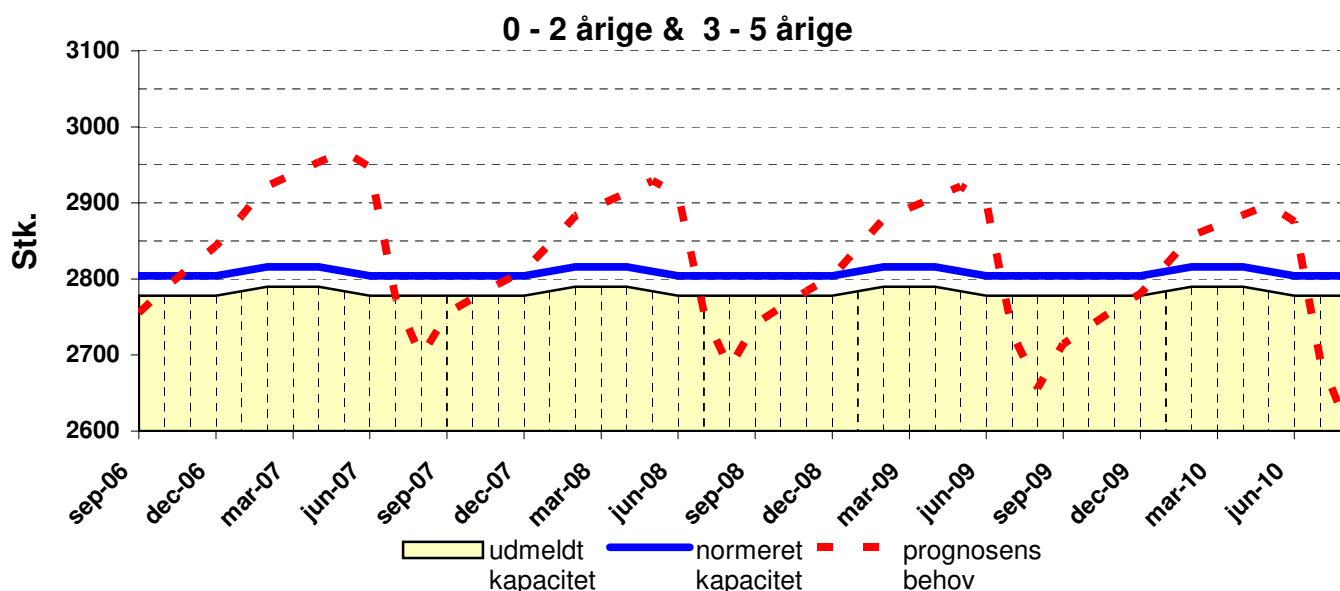
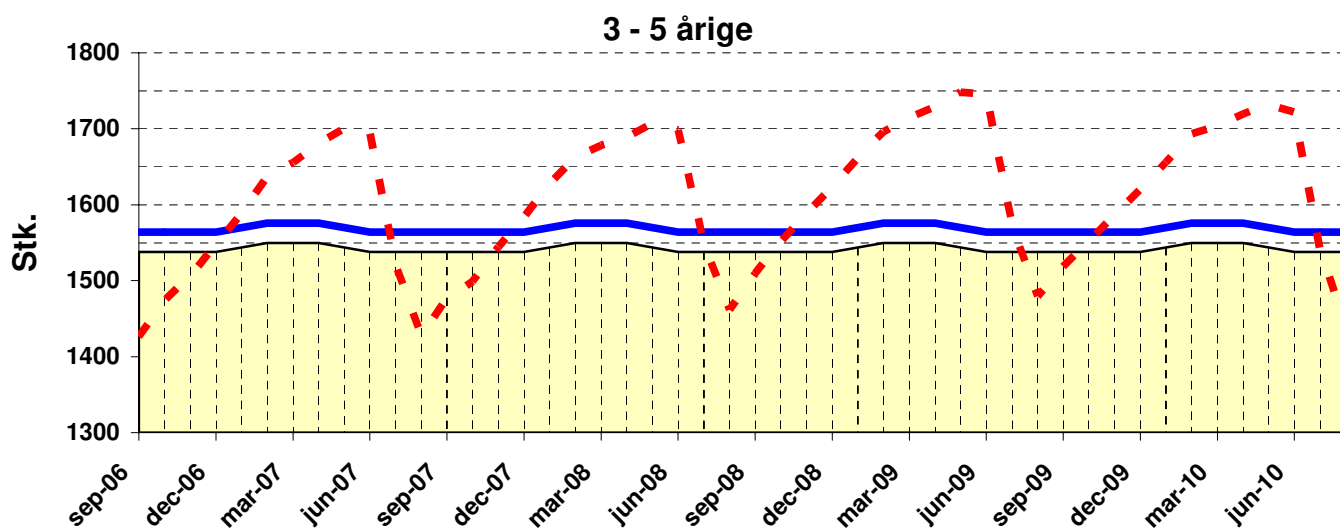
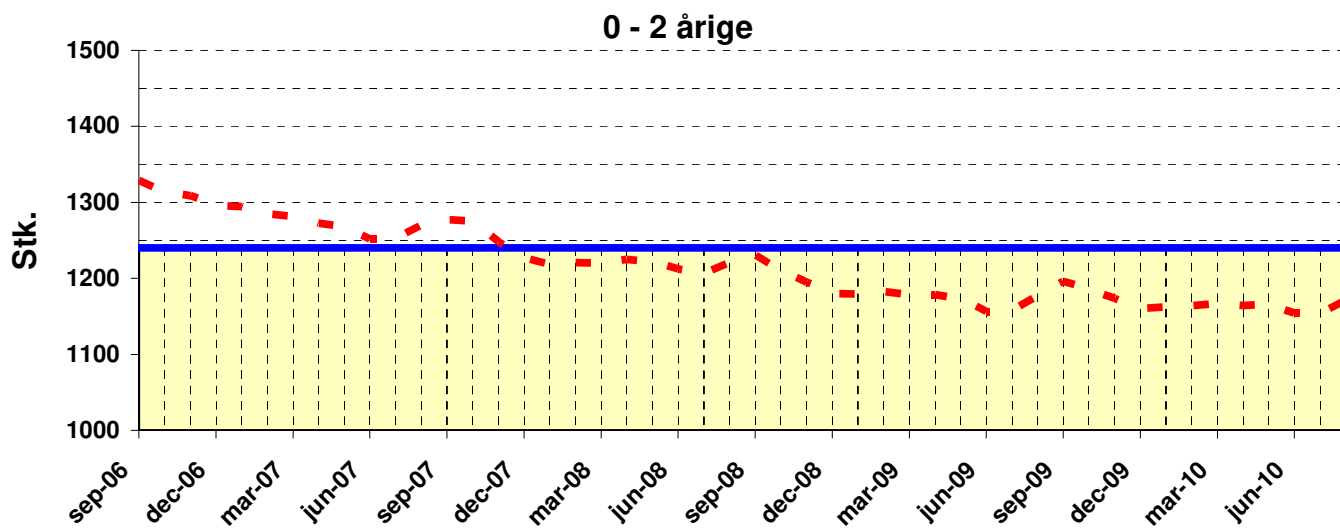

0 - 2 årige

3 - 5 årige

 0 - 2 årige &
3 - 5 årige

Måned	0 - 2 årige					3 - 5 årige					0 - 2 årige & 3 - 5 årige				
	progn behov	progn årsgns	udmeld kapac	norm kapac	afv.	progn behov	progn årsgns	udmeld kapac	norm kapac	afv.	progn behov	progn årsgns	udmeld kapac	norm kapac	afv.
sep-06	1329	1276	1240	1240	-89	1426	1529	1538	1564	138	2755	2806	2778	2804	49
okt-06	1314	1276	1240	1240	-74	1474	1529	1538	1564	90	2787	2806	2778	2804	17
nov-06	1309	1276	1240	1240	-69	1507	1529	1538	1564	57	2816	2806	2778	2804	-12
dec-06	1296	1276	1240	1240	-56	1547	1529	1538	1564	17	2843	2806	2778	2804	-39
jan-07	1294	1267	1240	1240	-54	1589	1584	1544	1570	-19	2883	2851	2784	2810	-73
feb-07	1285	1267	1240	1240	-45	1637	1584	1550	1576	-61	2922	2851	2790	2816	-106
mar-07	1282	1267	1240	1240	-42	1655	1584	1550	1576	-79	2937	2851	2790	2816	-121
apr-07	1273	1267	1240	1240	-33	1681	1584	1550	1576	-105	2954	2851	2790	2816	-138
maj-07	1268	1267	1240	1240	-28	1701	1584	1544	1570	-131	2968	2851	2784	2810	-158
jun-07	1252	1267	1240	1240	-12	1695	1584	1538	1564	-131	2947	2851	2778	2804	-143
jul-07	1252	1267	1240	1240	-12	1521	1584	1538	1564	43	2774	2851	2778	2804	30
aug-07	1270	1267	1240	1240	-30	1428	1584	1538	1564	136	2697	2851	2778	2804	107
sep-07	1278	1267	1240	1240	-38	1477	1584	1538	1564	87	2755	2851	2778	2804	49
okt-07	1275	1267	1240	1240	-35	1499	1584	1538	1564	65	2774	2851	2778	2804	30
nov-07	1248	1267	1240	1240	-8	1545	1584	1538	1564	19	2793	2851	2778	2804	11
dec-07	1226	1267	1240	1240	14	1584	1584	1538	1564	-20	2810	2851	2778	2804	-6
jan-08	1219	1214	1240	1240	21	1627	1612	1544	1570	-57	2846	2826	2784	2810	-36
feb-08	1221	1214	1240	1240	19	1662	1612	1550	1576	-86	2883	2826	2790	2816	-67
mar-08	1220	1214	1240	1240	20	1678	1612	1550	1576	-102	2898	2826	2790	2816	-82
apr-08	1225	1214	1240	1240	15	1689	1612	1550	1576	-113	2914	2826	2790	2816	-98
maj-08	1222	1214	1240	1240	18	1707	1612	1544	1570	-137	2929	2826	2784	2810	-119
jun-08	1212	1214	1240	1240	28	1698	1612	1538	1564	-134	2911	2826	2778	2804	-107
jul-08	1207	1214	1240	1240	33	1548	1612	1538	1564	16	2755	2826	2778	2804	49
aug-08	1221	1214	1240	1240	19	1462	1612	1538	1564	102	2683	2826	2778	2804	121
sep-08	1231	1214	1240	1240	9	1510	1612	1538	1564	54	2741	2826	2778	2804	63
okt-08	1211	1214	1240	1240	29	1552	1612	1538	1564	12	2763	2826	2778	2804	41
nov-08	1195	1214	1240	1240	45	1589	1612	1538	1564	-25	2784	2826	2778	2804	20
dec-08	1180	1214	1240	1240	60	1624	1612	1538	1564	-60	2803	2826	2778	2804	1
jan-09	1179	1175	1240	1240	61	1662	1635	1544	1570	-92	2841	2810	2784	2810	-31
feb-09	1183	1175	1240	1240	57	1696	1635	1550	1576	-120	2879	2810	2790	2816	-63
mar-09	1178	1175	1240	1240	62	1715	1635	1550	1576	-139	2893	2810	2790	2816	-77
apr-09	1178	1175	1240	1240	62	1729	1635	1550	1576	-153	2908	2810	2790	2816	-92
maj-09	1174	1175	1240	1240	66	1748	1635	1544	1570	-178	2922	2810	2784	2810	-112
jun-09	1156	1175	1240	1240	84	1746	1635	1538	1564	-182	2902	2810	2778	2804	-98
jul-09	1157	1175	1240	1240	83	1572	1635	1538	1564	-8	2730	2810	2778	2804	74
aug-09	1177	1175	1240	1240	63	1479	1635	1538	1564	85	2657	2810	2778	2804	147
sep-09	1196	1175	1240	1240	44	1519	1635	1538	1564	45	2714	2810	2778	2804	90
okt-09	1186	1175	1240	1240	54	1552	1635	1538	1564	12	2738	2810	2778	2804	66
nov-09	1173	1175	1240	1240	67	1587	1635	1538	1564	-23	2760	2810	2778	2804	44
dec-09	1160	1175	1240	1240	80	1620	1635	1538	1564	-56	2781	2810	2778	2804	23
jan-10	1163	1163	1240	1240	77	1656	1612	1544	1570	-86	2819	2775	2784	2810	-9
feb-10	1164	1163	1240	1240	76	1693	1612	1550	1576	-117	2857	2775	2790	2816	-41
mar-10	1167	1163	1240	1240	73	1704	1612	1550	1576	-128	2870	2775	2790	2816	-54
apr-10	1164	1163	1240	1240	76	1720	1612	1550	1576	-144	2884	2775	2790	2816	-68
maj-10	1166	1163	1240	1240	74	1732	1612	1544	1570	-162	2897	2775	2784	2810	-87
jun-10	1154	1163	1240	1240	86	1722	1612	1538	1564	-158	2876	2775	2778	2804	-72
jul-10	1154	1163	1240	1240	86	1540	1612	1538	1564	24	2694	2775	2778	2804	110
aug-10	1171	1163	1240	1240	69	1440	1612	1538	1564	124	2611	2775	2778	2804	193

progn behov	prognosens forventede behov
-------------	-----------------------------

progn årsgns	prognosens forventede årsgennemsnit
--------------	-------------------------------------

udmeld kapac	udmeldt kapacitet
--------------	-------------------

norm kapac	normeret kapacitet
------------	--------------------

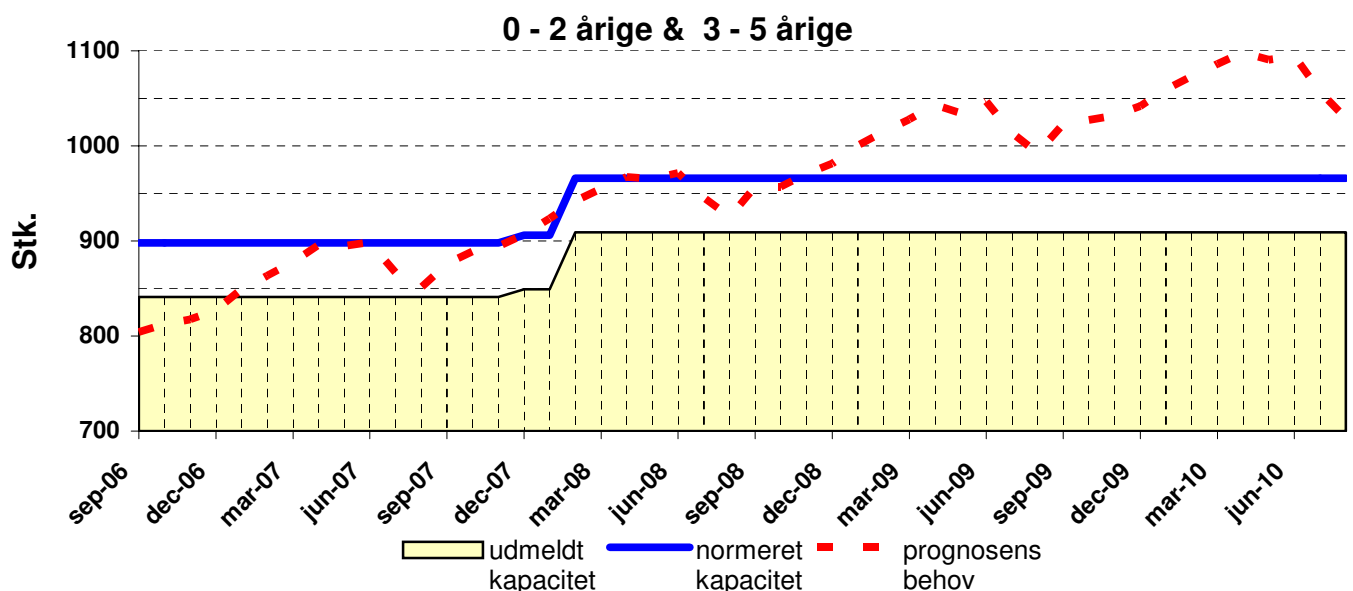
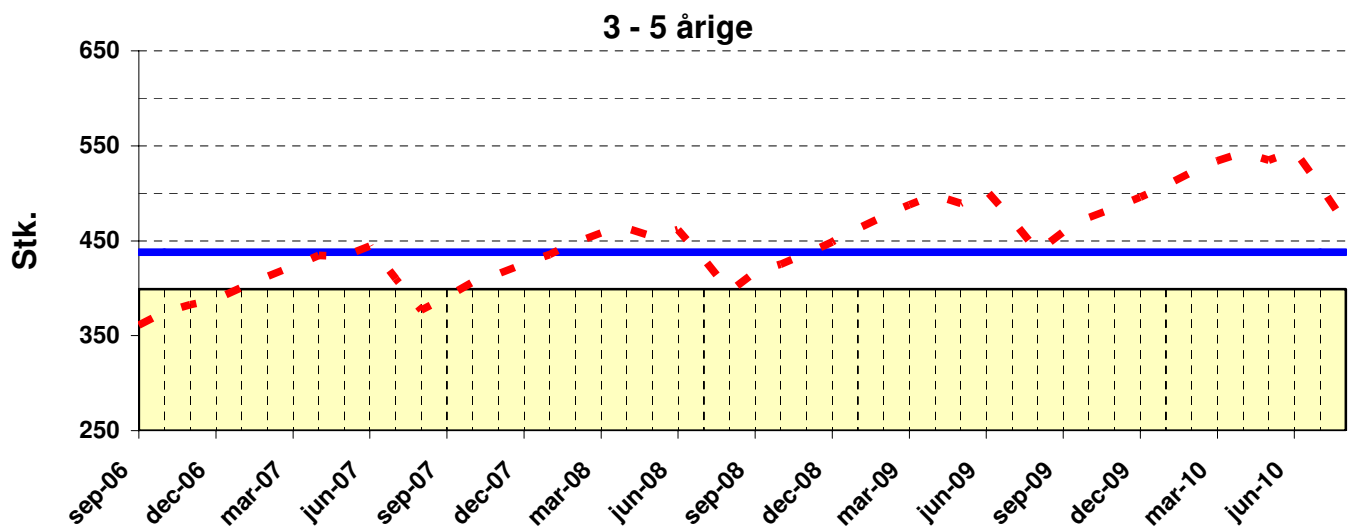
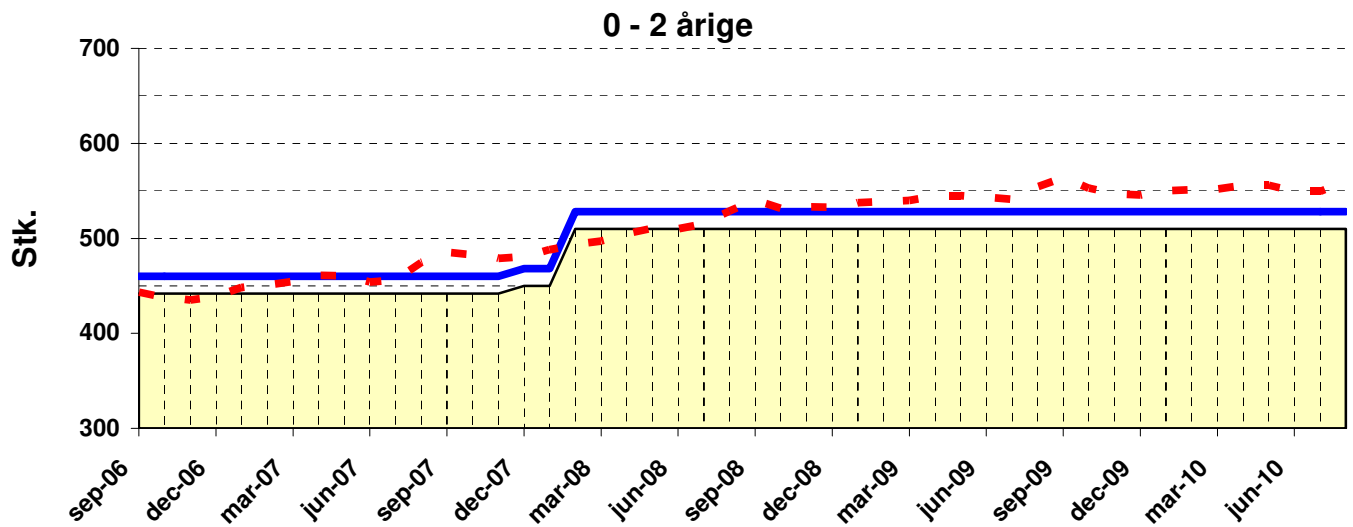

udmeldt kapacitet
 normeret kapacitet
 prognosens behov

0 - 2 årige

3 - 5 årige

 0 - 2 årige &
3 - 5 årige

Måned	0 - 2 årige					3 - 5 årige					0 - 2 årige & 3 - 5 årige				
	progn behov	progn årsgns	udmeld kapac	norm kapac	afv.	progn behov	progn årsgns	udmeld kapac	norm kapac	afv.	progn behov	progn årsgns	udmeld kapac	norm kapac	afv.
sep-06	443	423	442	460	17	361	391	399	438	77	804	814	841	898	94
okt-06	437	423	442	460	23	375	391	399	438	63	812	814	841	898	86
nov-06	435	423	442	460	25	382	391	399	438	56	817	814	841	898	81
dec-06	439	423	442	460	21	388	391	399	438	50	827	814	841	898	71
jan-07	448	466	442	460	12	401	415	399	438	37	849	880	841	898	49
feb-07	451	466	442	460	9	412	415	399	438	26	863	880	841	898	35
mar-07	455	466	442	460	5	423	415	399	438	15	878	880	841	898	20
apr-07	461	466	442	460	-1	435	415	399	438	3	896	880	841	898	2
maj-07	460	466	442	460	0	434	415	399	438	4	895	880	841	898	3
jun-07	454	466	442	460	6	444	415	399	438	-6	898	880	841	898	0
jul-07	457	466	442	460	3	410	415	399	438	28	866	880	841	898	32
aug-07	475	466	442	460	-15	377	415	399	438	61	851	880	841	898	47
sep-07	485	466	442	460	-25	391	415	399	438	47	876	880	841	898	22
okt-07	483	466	442	460	-23	406	415	399	438	32	889	880	841	898	9
nov-07	479	466	442	460	-19	415	415	399	438	23	894	880	841	898	4
dec-07	481	466	450	468	-13	426	415	399	438	12	907	880	849	906	-1
jan-08	488	515	450	468	-20	435	440	399	438	3	923	955	849	906	-17
feb-08	494	515	510	528	34	448	440	399	438	-10	942	955	909	966	24
mar-08	497	515	510	528	31	458	440	399	438	-20	955	955	909	966	11
apr-08	504	515	510	528	24	463	440	399	438	-25	967	955	909	966	-1
maj-08	510	515	510	528	18	455	440	399	438	-17	965	955	909	966	1
jun-08	510	515	510	528	18	462	440	399	438	-24	972	955	909	966	-6
jul-08	515	515	510	528	13	430	440	399	438	8	946	955	909	966	20
aug-08	529	515	510	528	-1	396	440	399	438	42	925	955	909	966	41
sep-08	540	515	510	528	-12	416	440	399	438	22	957	955	909	966	9
okt-08	532	515	510	528	-4	425	440	399	438	13	957	955	909	966	9
nov-08	534	515	510	528	-6	437	440	399	438	1	970	955	909	966	-4
dec-08	533	515	510	528	-5	449	440	399	438	-11	981	955	909	966	-15
jan-09	538	546	510	528	-10	463	479	399	438	-25	1000	1025	909	966	-34
feb-09	539	546	510	528	-11	476	479	399	438	-38	1015	1025	909	966	-49
mar-09	540	546	510	528	-12	488	479	399	438	-50	1028	1025	909	966	-62
apr-09	545	546	510	528	-17	498	479	399	438	-60	1043	1025	909	966	-77
maj-09	545	546	510	528	-17	489	479	399	438	-51	1034	1025	909	966	-68
jun-09	543	546	510	528	-15	503	479	399	438	-65	1046	1025	909	966	-80
jul-09	541	546	510	528	-13	472	479	399	438	-34	1013	1025	909	966	-47
aug-09	554	546	510	528	-26	438	479	399	438	0	992	1025	909	966	-26
sep-09	564	546	510	528	-36	459	479	399	438	-21	1023	1025	909	966	-57
okt-09	553	546	510	528	-25	474	479	399	438	-36	1027	1025	909	966	-61
nov-09	547	546	510	528	-19	485	479	399	438	-47	1032	1025	909	966	-66
dec-09	546	546	510	528	-18	496	479	399	438	-58	1042	1025	909	966	-76
jan-10	550	553	510	528	-22	509	516	399	438	-71	1059	1069	909	966	-93
feb-10	551	553	510	528	-23	522	516	399	438	-84	1073	1069	909	966	-107
mar-10	552	553	510	528	-24	534	516	399	438	-96	1086	1069	909	966	-120
apr-10	556	553	510	528	-28	543	516	399	438	-105	1098	1069	909	966	-132
maj-10	556	553	510	528	-28	535	516	399	438	-97	1091	1069	909	966	-125
jun-10	549	553	510	528	-21	545	516	399	438	-107	1095	1069	909	966	-129
jul-10	549	553	510	528	-21	507	516	399	438	-69	1056	1069	909	966	-90
aug-10	561	553	510	528	-33	468	516	399	438	-30	1029	1069	909	966	-63

progn behov	prognosens forventede behov
-------------	-----------------------------

progn årsgns	prognosens forventede årsgennemsnit
--------------	-------------------------------------

udmeld kapac	udmeldt kapacitet
--------------	-------------------

norm kapac	normeret kapacitet
------------	--------------------

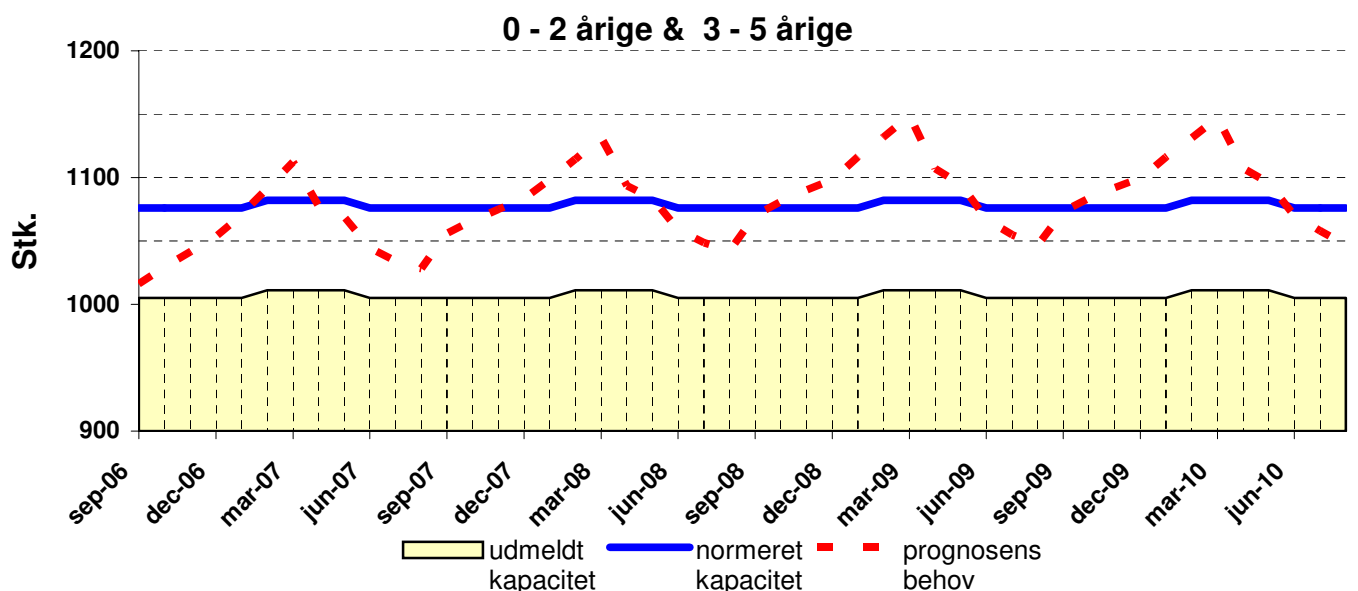
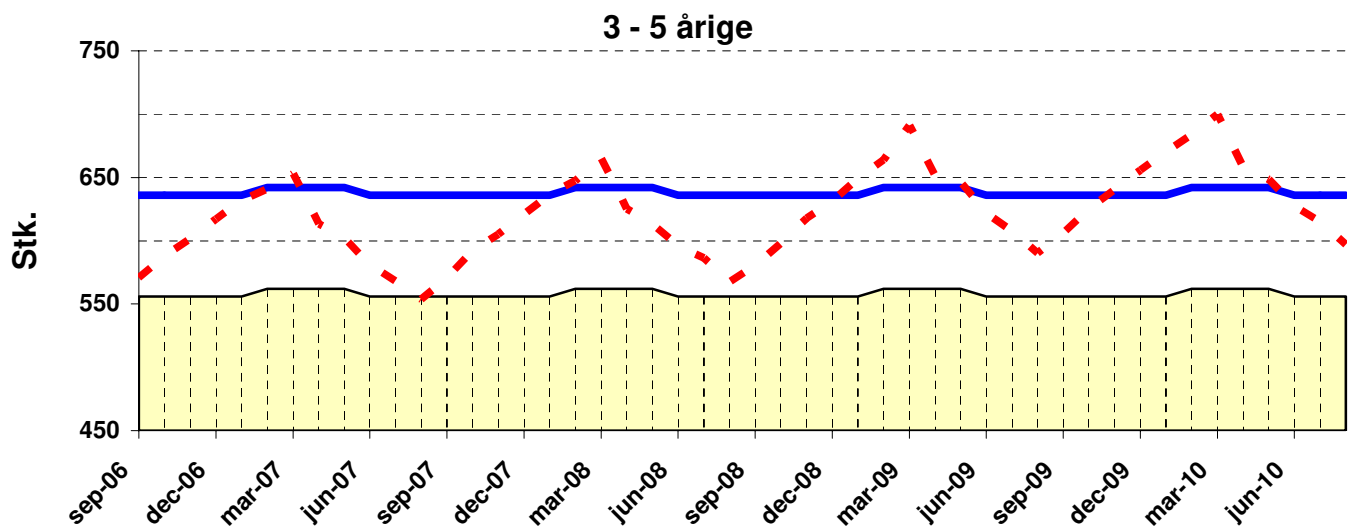
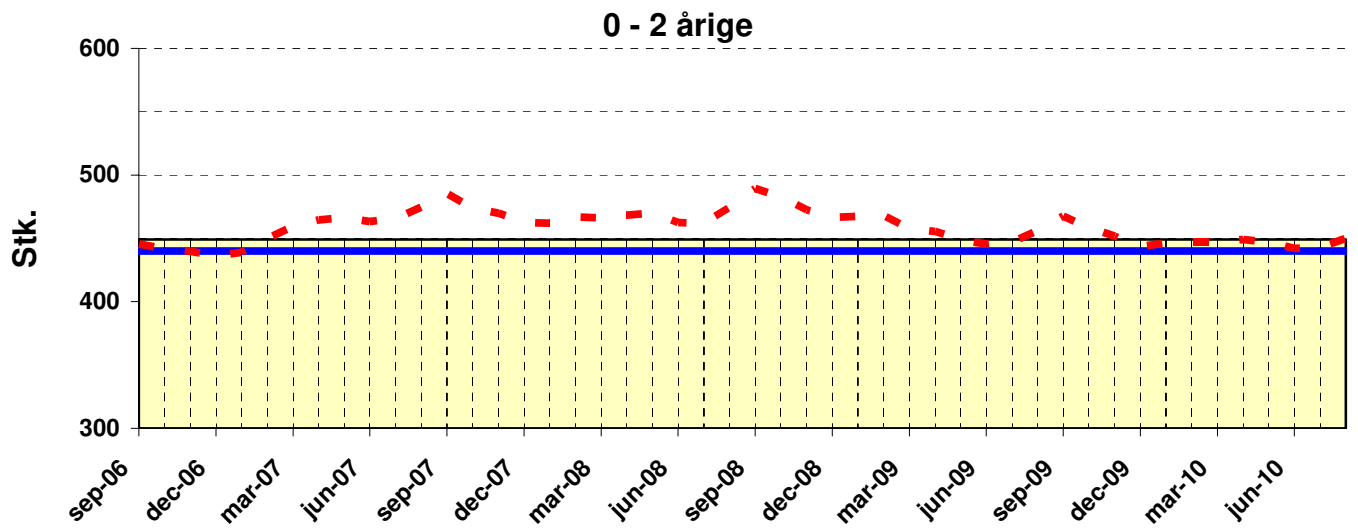

0 - 2 årige

3 - 5 årige

 0 - 2 årige &
3 - 5 årige

Måned	progn behov	progn årsgns	udmeld kapac	norm kapac	afv.	progn behov	progn årsgns	udmeld kapac	norm kapac	afv.	progn behov	progn årsgns	udmeld kapac	norm kapac	afv.
sep-06	446	424	449	440	-6	571	592	556	636	65	1016	1016	1005	1076	60
okt-06	442	424	449	440	-2	588	592	556	636	48	1029	1016	1005	1076	47
nov-06	440	424	449	440	0	602	592	556	636	34	1041	1016	1005	1076	35
dec-06	436	424	449	440	4	617	592	556	636	19	1053	1016	1005	1076	23
jan-07	439	465	449	440	1	632	603	556	636	4	1071	1067	1005	1076	5
feb-07	450	465	449	440	-10	641	603	562	642	1	1091	1067	1011	1082	-9
mar-07	459	465	449	440	-19	653	603	562	642	-11	1112	1067	1011	1082	-30
apr-07	464	465	449	440	-24	613	603	562	642	29	1078	1067	1011	1082	4
maj-07	466	465	449	440	-26	602	603	562	642	40	1069	1067	1011	1082	13
jun-07	463	465	449	440	-23	581	603	556	636	55	1044	1067	1005	1076	32
jul-07	466	465	449	440	-26	568	603	556	636	68	1034	1067	1005	1076	42
aug-07	475	465	449	440	-35	554	603	556	636	82	1028	1067	1005	1076	48
sep-07	485	465	449	440	-45	570	603	556	636	66	1056	1067	1005	1076	20
okt-07	474	465	449	440	-34	592	603	556	636	44	1066	1067	1005	1076	10
nov-07	470	465	449	440	-30	605	603	556	636	31	1075	1067	1005	1076	1
dec-07	462	465	449	440	-22	621	603	556	636	15	1083	1067	1005	1076	-7
jan-08	462	470	449	440	-22	636	614	556	636	0	1098	1084	1005	1076	-22
feb-08	467	470	449	440	-27	648	614	562	642	-6	1114	1084	1011	1082	-32
mar-08	466	470	449	440	-26	665	614	562	642	-23	1131	1084	1011	1082	-49
apr-08	468	470	449	440	-28	625	614	562	642	17	1094	1084	1011	1082	-12
maj-08	470	470	449	440	-30	613	614	562	642	29	1083	1084	1011	1082	-1
jun-08	463	470	449	440	-23	596	614	556	636	40	1059	1084	1005	1076	17
jul-08	462	470	449	440	-22	586	614	556	636	50	1049	1084	1005	1076	27
aug-08	475	470	449	440	-35	567	614	556	636	69	1042	1084	1005	1076	34
sep-08	489	470	449	440	-49	581	614	556	636	55	1070	1084	1005	1076	6
okt-08	483	470	449	440	-43	598	614	556	636	38	1081	1084	1005	1076	-5
nov-08	472	470	449	440	-32	618	614	556	636	18	1090	1084	1005	1076	-14
dec-08	467	470	449	440	-27	632	614	556	636	4	1098	1084	1005	1076	-22
jan-09	467	456	449	440	-27	649	637	556	636	-13	1116	1093	1005	1076	-40
feb-09	468	456	449	440	-28	664	637	562	642	-22	1132	1093	1011	1082	-50
mar-09	458	456	449	440	-18	691	637	562	642	-49	1149	1093	1011	1082	-67
apr-09	455	456	449	440	-15	652	637	562	642	-10	1107	1093	1011	1082	-25
maj-09	448	456	449	440	-8	646	637	562	642	-4	1095	1093	1011	1082	-13
jun-09	446	456	449	440	-6	622	637	556	636	14	1067	1093	1005	1076	9
jul-09	447	456	449	440	-7	608	637	556	636	28	1055	1093	1005	1076	21
aug-09	456	456	449	440	-16	590	637	556	636	46	1046	1093	1005	1076	30
sep-09	467	456	449	440	-27	606	637	556	636	30	1073	1093	1005	1076	3
okt-09	458	456	449	440	-18	625	637	556	636	11	1083	1093	1005	1076	-7
nov-09	452	456	449	440	-12	641	637	556	636	-5	1092	1093	1005	1076	-16
dec-09	444	456	449	440	-4	656	637	556	636	-20	1100	1093	1005	1076	-24
jan-10	446	445	449	440	-6	670	646	556	636	-34	1116	1091	1005	1076	-40
feb-10	447	445	449	440	-7	684	646	562	642	-42	1131	1091	1011	1082	-49
mar-10	447	445	449	440	-7	700	646	562	642	-58	1147	1091	1011	1082	-65
apr-10	449	445	449	440	-9	658	646	562	642	-16	1107	1091	1011	1082	-25
maj-10	447	445	449	440	-7	648	646	562	642	-6	1096	1091	1011	1082	-14
jun-10	442	445	449	440	-2	628	646	556	636	8	1070	1091	1005	1076	6
jul-10	443	445	449	440	-3	615	646	556	636	21	1058	1091	1005	1076	18
aug-10	450	445	449	440	-10	597	646	556	636	39	1047	1091	1005	1076	29

progn behov	prognosens forventede behov
-------------	-----------------------------

progn årsgns	prognosens forventede årsgennemsnit
--------------	-------------------------------------

udmeld kapac	udmeldt kapacitet
--------------	-------------------

norm kapac	normeret kapacitet
------------	--------------------

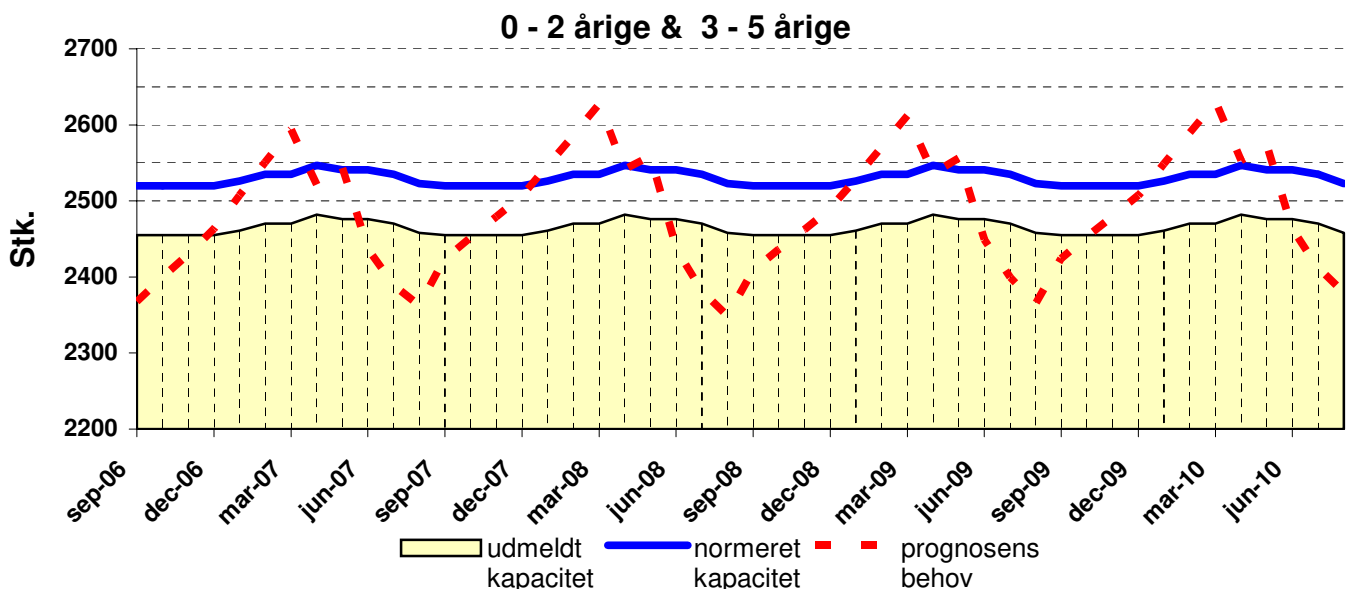
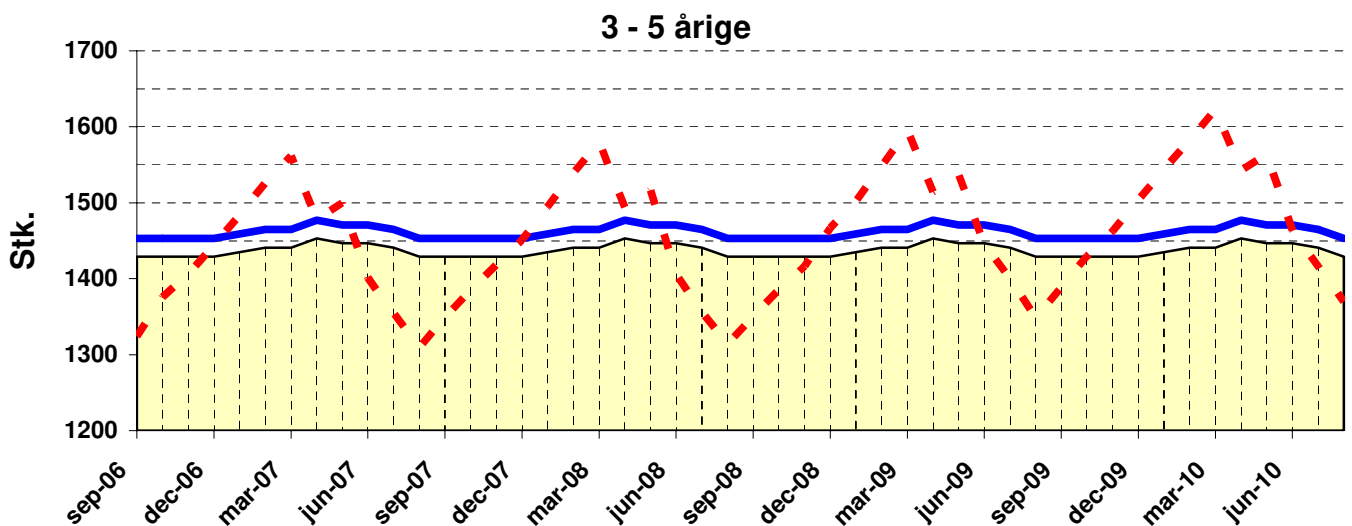
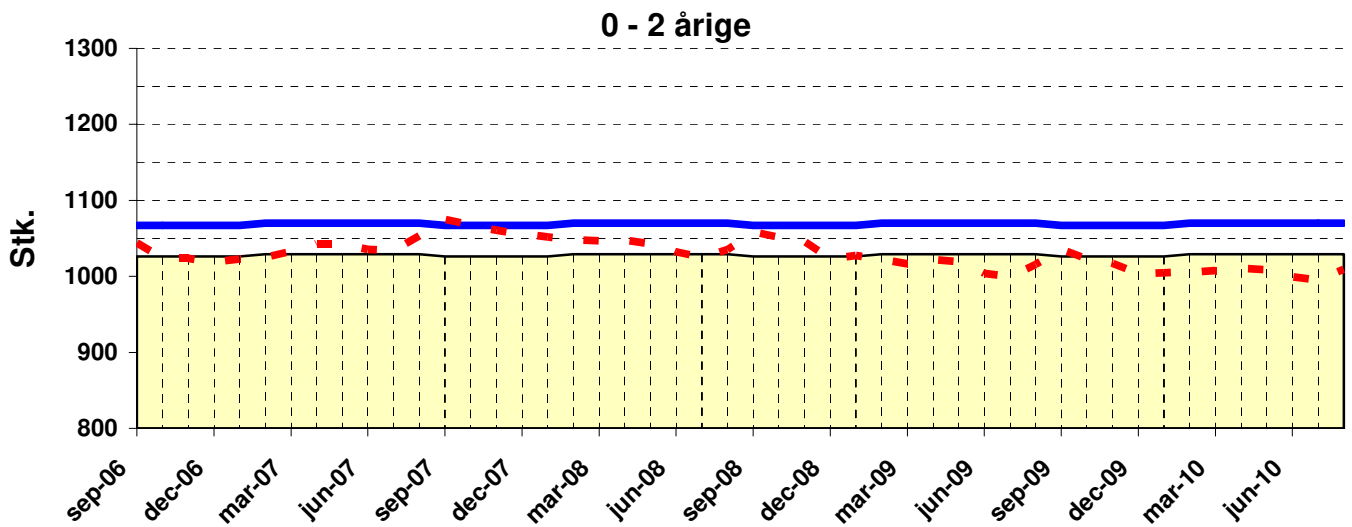

0 - 2 årige

3 - 5 årige

 0 - 2 årige &
3 - 5 årige

Måned	0 - 2 årige					3 - 5 årige					0 - 2 årige & 3 - 5 årige				
	progn behov	progn årsgns	udmeld kapac	norm kapac	afv.	progn behov	progn årsgns	udmeld kapac	norm kapac	afv.	progn behov	progn årsgns	udmeld kapac	norm kapac	afv.
sep-06	1044	1001	1026	1067	23	1324	1409	1429	1453	129	2368	2410	2455	2520	152
okt-06	1024	1001	1026	1067	43	1376	1409	1429	1453	77	2400	2410	2455	2520	120
nov-06	1024	1001	1026	1067	43	1406	1409	1429	1453	47	2430	2410	2455	2520	90
dec-06	1019	1001	1026	1067	48	1444	1409	1429	1453	9	2463	2410	2455	2520	57
jan-07	1023	1046	1026	1067	44	1485	1435	1435	1459	-26	2507	2480	2461	2526	19
feb-07	1025	1046	1029	1070	45	1526	1435	1441	1465	-61	2551	2480	2470	2535	-16
mar-07	1032	1046	1029	1070	38	1562	1435	1441	1465	-97	2594	2480	2470	2535	-59
apr-07	1043	1046	1029	1070	27	1478	1435	1453	1477	-1	2521	2480	2482	2547	26
maj-07	1043	1046	1029	1070	27	1500	1435	1447	1471	-29	2543	2480	2476	2541	-2
jun-07	1036	1046	1029	1070	34	1401	1435	1447	1471	70	2437	2480	2476	2541	104
jul-07	1034	1046	1029	1070	36	1354	1435	1441	1465	111	2388	2480	2470	2535	147
aug-07	1053	1046	1029	1070	17	1309	1435	1429	1453	144	2363	2480	2458	2523	160
sep-07	1074	1046	1026	1067	-7	1349	1435	1429	1453	104	2424	2480	2455	2520	96
okt-07	1067	1046	1026	1067	0	1384	1435	1429	1453	69	2452	2480	2455	2520	68
nov-07	1061	1046	1026	1067	6	1418	1435	1429	1453	35	2479	2480	2455	2520	41
dec-07	1056	1046	1026	1067	11	1451	1435	1429	1453	2	2507	2480	2455	2520	13
jan-08	1052	1042	1026	1067	15	1495	1443	1435	1459	-36	2546	2485	2461	2526	-20
feb-08	1048	1042	1029	1070	22	1539	1443	1441	1465	-74	2587	2485	2470	2535	-52
mar-08	1047	1042	1029	1070	23	1580	1443	1441	1465	-115	2627	2485	2470	2535	-92
apr-08	1048	1042	1029	1070	22	1494	1443	1453	1477	-17	2541	2485	2482	2547	6
maj-08	1042	1042	1029	1070	28	1516	1443	1447	1471	-45	2559	2485	2476	2541	-18
jun-08	1032	1042	1029	1070	38	1406	1443	1447	1471	65	2438	2485	2476	2541	103
jul-08	1025	1042	1029	1070	45	1356	1443	1441	1465	109	2381	2485	2470	2535	154
aug-08	1035	1042	1029	1070	35	1314	1443	1429	1453	139	2349	2485	2458	2523	174
sep-08	1058	1042	1026	1067	9	1350	1443	1429	1453	103	2409	2485	2455	2520	111
okt-08	1051	1042	1026	1067	16	1385	1443	1429	1453	68	2436	2485	2455	2520	84
nov-08	1046	1042	1026	1067	21	1417	1443	1429	1453	36	2462	2485	2455	2520	58
dec-08	1023	1042	1026	1067	44	1467	1443	1429	1453	-14	2490	2485	2455	2520	30
jan-09	1028	1017	1026	1067	39	1502	1473	1435	1459	-43	2530	2490	2461	2526	-4
feb-09	1022	1017	1029	1070	48	1548	1473	1441	1465	-83	2570	2490	2470	2535	-35
mar-09	1016	1017	1029	1070	54	1595	1473	1441	1465	-130	2612	2490	2470	2535	-77
apr-09	1022	1017	1029	1070	48	1514	1473	1453	1477	-37	2536	2490	2482	2547	11
maj-09	1019	1017	1029	1070	51	1537	1473	1447	1471	-66	2556	2490	2476	2541	-15
jun-09	1004	1017	1029	1070	66	1445	1473	1447	1471	26	2449	2490	2476	2541	92
jul-09	1000	1017	1029	1070	70	1399	1473	1441	1465	66	2399	2490	2470	2535	136
aug-09	1016	1017	1029	1070	54	1349	1473	1429	1453	104	2364	2490	2458	2523	159
sep-09	1036	1017	1026	1067	31	1388	1473	1429	1453	65	2424	2490	2455	2520	96
okt-09	1023	1017	1026	1067	44	1429	1473	1429	1453	24	2453	2490	2455	2520	67
nov-09	1017	1017	1026	1067	50	1463	1473	1429	1453	-10	2480	2490	2455	2520	40
dec-09	1003	1017	1026	1067	64	1504	1473	1429	1453	-51	2507	2490	2455	2520	13
jan-10	1005	1005	1026	1067	62	1544	1498	1435	1459	-85	2548	2502	2461	2526	-22
feb-10	1006	1005	1029	1070	64	1583	1498	1441	1465	-118	2589	2502	2470	2535	-54
mar-10	1008	1005	1029	1070	62	1622	1498	1441	1465	-157	2630	2502	2470	2535	-95
apr-10	1011	1005	1029	1070	59	1542	1498	1453	1477	-65	2553	2502	2482	2547	-6
maj-10	1009	1005	1029	1070	61	1564	1498	1447	1471	-93	2573	2502	2476	2541	-32
jun-10	999	1005	1029	1070	71	1464	1498	1447	1471	7	2463	2502	2476	2541	78
jul-10	995	1005	1029	1070	75	1416	1498	1441	1465	49	2412	2502	2470	2535	123
aug-10	1010	1005	1029	1070	60	1370	1498	1429	1453	83	2379	2502	2458	2523	144

progn behov	prognosens forventede behov
-------------	-----------------------------

progn årsgns	prognosens forventede årsgennemsnit
--------------	-------------------------------------

udmeld kapac	udmeldt kapacitet
--------------	-------------------

norm kapac	normeret kapacitet
------------	--------------------

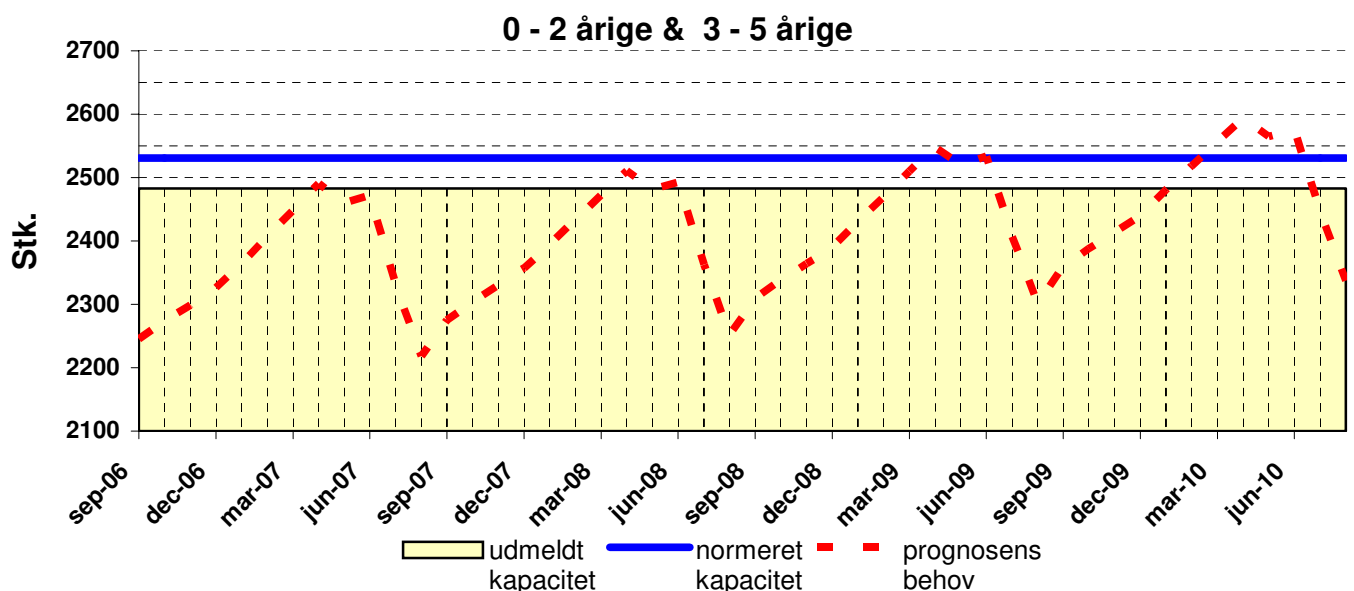
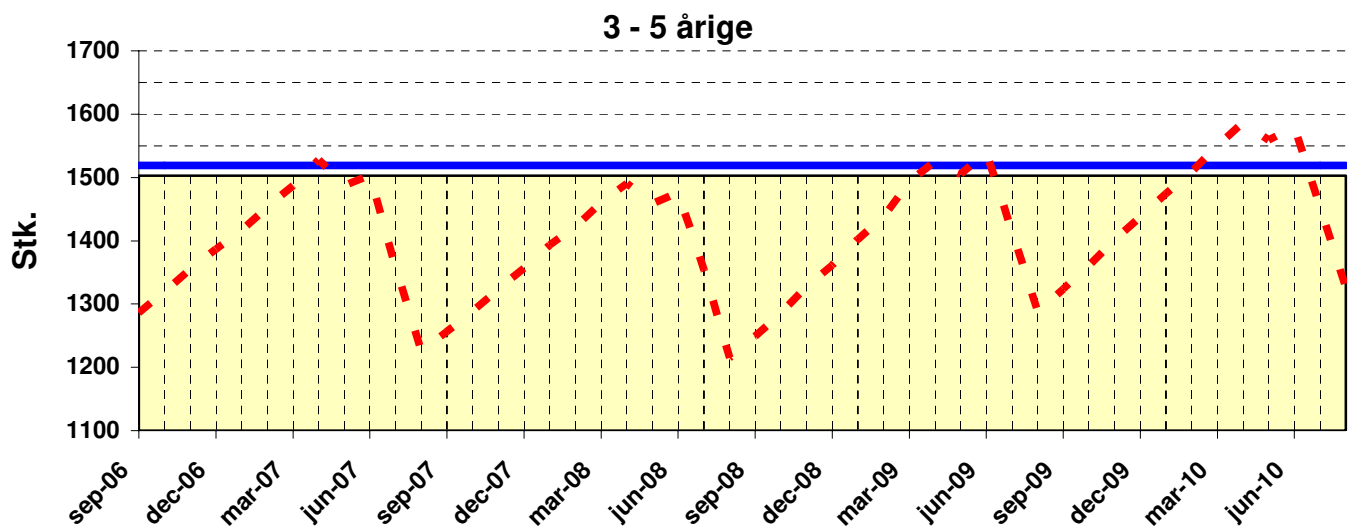
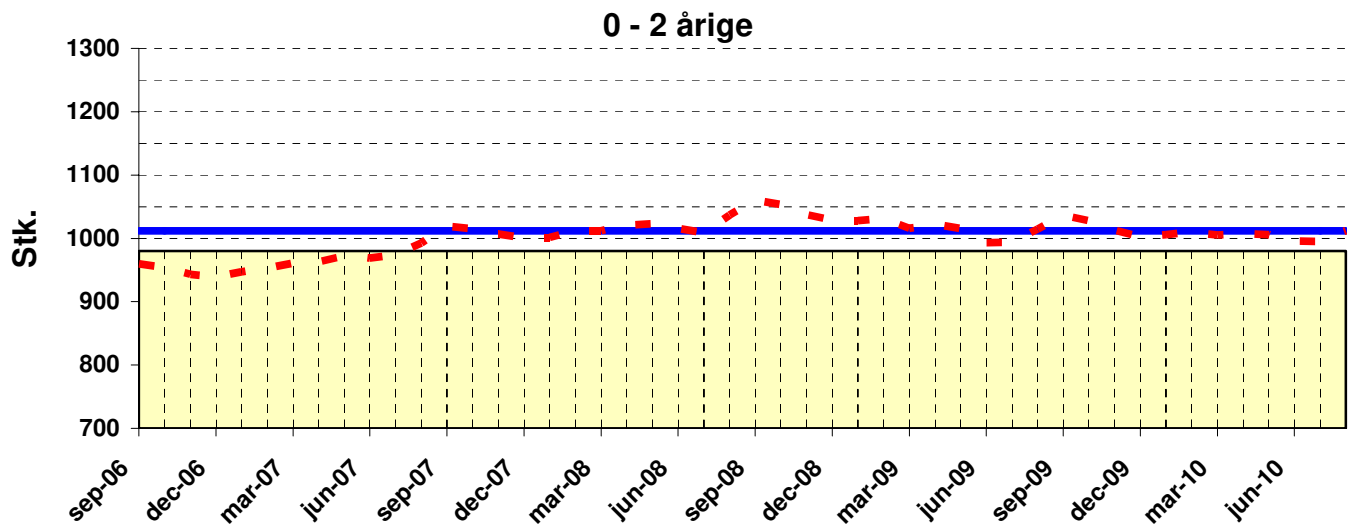

0 - 2 årige

3 - 5 årige

 0 - 2 årige &
3 - 5 årige

Måned	0 - 2 årige					3 - 5 årige					0 - 2 årige & 3 - 5 årige				
	progn behov	progn årsgns	udmeld kapac	norm kapac	afv.	progn behov	progn årsgns	udmeld kapac	norm kapac	afv.	progn behov	progn årsgns	udmeld kapac	norm kapac	afv.
sep-06	960	923	980	1012	52	1286	1399	1503	1519	233	2246	2322	2483	2531	285
okt-06	954	923	980	1012	58	1320	1399	1503	1519	199	2274	2322	2483	2531	257
nov-06	943	923	980	1012	69	1356	1399	1503	1519	163	2299	2322	2483	2531	232
dec-06	939	923	980	1012	73	1387	1399	1503	1519	132	2326	2322	2483	2531	205
jan-07	947	981	980	1012	65	1417	1390	1503	1519	102	2364	2371	2483	2531	167
feb-07	953	981	980	1012	59	1453	1390	1503	1519	66	2407	2371	2483	2531	124
mar-07	961	981	980	1012	51	1487	1390	1503	1519	32	2448	2371	2483	2531	83
apr-07	963	981	980	1012	49	1527	1390	1503	1519	-8	2490	2371	2483	2531	41
maj-07	972	981	980	1012	40	1487	1390	1503	1519	32	2460	2371	2483	2531	71
jun-07	969	981	980	1012	43	1503	1390	1503	1519	16	2472	2371	2483	2531	59
jul-07	974	981	980	1012	38	1356	1390	1503	1519	163	2331	2371	2483	2531	200
aug-07	993	981	980	1012	19	1225	1390	1503	1519	294	2218	2371	2483	2531	313
sep-07	1019	981	980	1012	-7	1256	1390	1503	1519	263	2275	2371	2483	2531	256
okt-07	1015	981	980	1012	-3	1288	1390	1503	1519	231	2304	2371	2483	2531	227
nov-07	1007	981	980	1012	5	1323	1390	1503	1519	196	2330	2371	2483	2531	201
dec-07	1001	981	980	1012	11	1356	1390	1503	1519	163	2357	2371	2483	2531	174
jan-08	1001	1026	980	1012	11	1393	1374	1503	1519	126	2395	2400	2483	2531	136
feb-08	1011	1026	980	1012	1	1422	1374	1503	1519	97	2433	2400	2483	2531	98
mar-08	1012	1026	980	1012	0	1460	1374	1503	1519	59	2472	2400	2483	2531	59
apr-08	1020	1026	980	1012	-8	1490	1374	1503	1519	29	2511	2400	2483	2531	20
maj-08	1023	1026	980	1012	-11	1458	1374	1503	1519	61	2481	2400	2483	2531	50
jun-08	1016	1026	980	1012	-4	1477	1374	1503	1519	42	2492	2400	2483	2531	39
jul-08	1010	1026	980	1012	2	1353	1374	1503	1519	166	2363	2400	2483	2531	168
aug-08	1037	1026	980	1012	-25	1215	1374	1503	1519	304	2251	2400	2483	2531	280
sep-08	1060	1026	980	1012	-48	1249	1374	1503	1519	270	2310	2400	2483	2531	221
okt-08	1053	1026	980	1012	-41	1285	1374	1503	1519	234	2338	2400	2483	2531	193
nov-08	1037	1026	980	1012	-25	1327	1374	1503	1519	192	2364	2400	2483	2531	167
dec-08	1029	1026	980	1012	-17	1361	1374	1503	1519	158	2390	2400	2483	2531	141
jan-09	1028	1016	980	1012	-16	1402	1427	1503	1519	117	2430	2443	2483	2531	101
feb-09	1032	1016	980	1012	-20	1438	1427	1503	1519	81	2469	2443	2483	2531	62
mar-09	1016	1016	980	1012	-4	1494	1427	1503	1519	25	2509	2443	2483	2531	22
apr-09	1023	1016	980	1012	-11	1525	1427	1503	1519	-6	2548	2443	2483	2531	-17
maj-09	1015	1016	980	1012	-3	1505	1427	1503	1519	14	2521	2443	2483	2531	10
jun-09	993	1016	980	1012	19	1540	1427	1503	1519	-21	2533	2443	2483	2531	-2
jul-09	994	1016	980	1012	18	1413	1427	1503	1519	106	2407	2443	2483	2531	124
aug-09	1015	1016	980	1012	-3	1287	1427	1503	1519	232	2301	2443	2483	2531	230
sep-09	1036	1016	980	1012	-24	1323	1427	1503	1519	196	2360	2443	2483	2531	171
okt-09	1027	1016	980	1012	-15	1360	1427	1503	1519	159	2388	2443	2483	2531	143
nov-09	1012	1016	980	1012	0	1402	1427	1503	1519	117	2414	2443	2483	2531	117
dec-09	1002	1016	980	1012	10	1438	1427	1503	1519	81	2440	2443	2483	2531	91
jan-10	1006	1004	980	1012	6	1474	1476	1503	1519	45	2480	2480	2483	2531	51
feb-10	1010	1004	980	1012	2	1508	1476	1503	1519	11	2518	2480	2483	2531	13
mar-10	1006	1004	980	1012	6	1551	1476	1503	1519	-32	2556	2480	2483	2531	-25
apr-10	1007	1004	980	1012	5	1587	1476	1503	1519	-68	2594	2480	2483	2531	-63
maj-10	1006	1004	980	1012	6	1559	1476	1503	1519	-40	2565	2480	2483	2531	-34
jun-10	995	1004	980	1012	17	1580	1476	1503	1519	-61	2575	2480	2483	2531	-44
jul-10	995	1004	980	1012	17	1451	1476	1503	1519	68	2446	2480	2483	2531	85
aug-10	1012	1004	980	1012	0	1326	1476	1503	1519	193	2337	2480	2483	2531	194

progn behov	prognosens forventede behov
-------------	-----------------------------

progn årsgns	prognosens forventede årsgennemsnit
--------------	-------------------------------------

udmeld kapac	udmeldt kapacitet
--------------	-------------------

norm kapac	normeret kapacitet
------------	--------------------

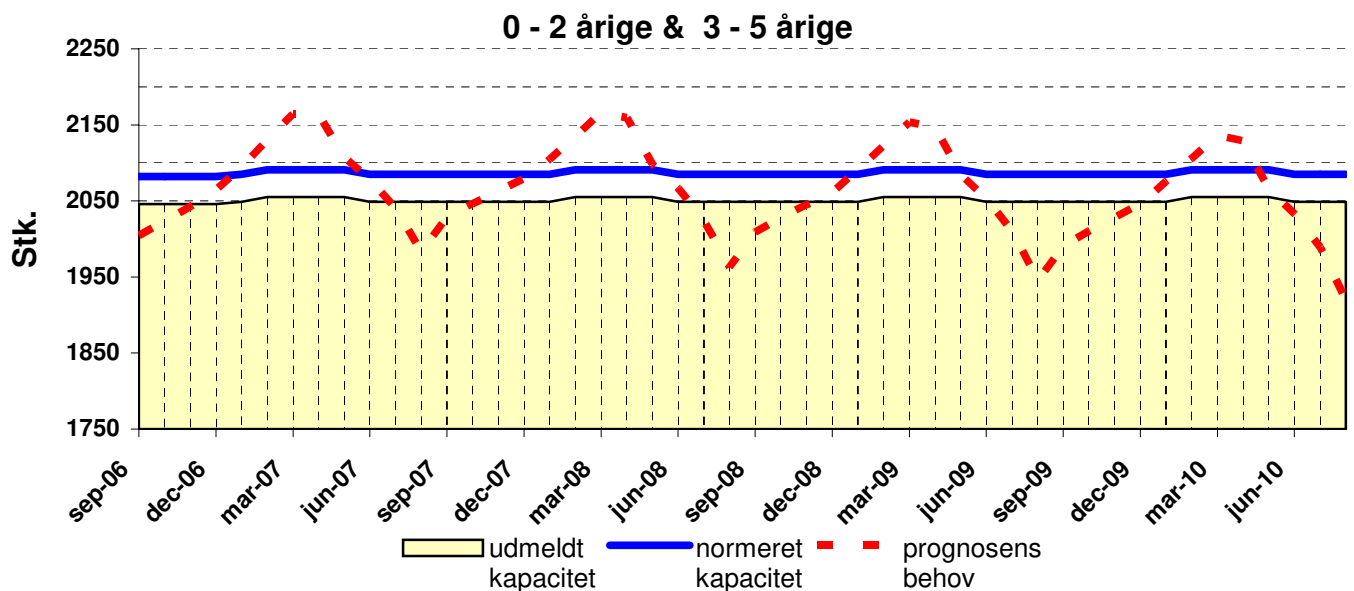
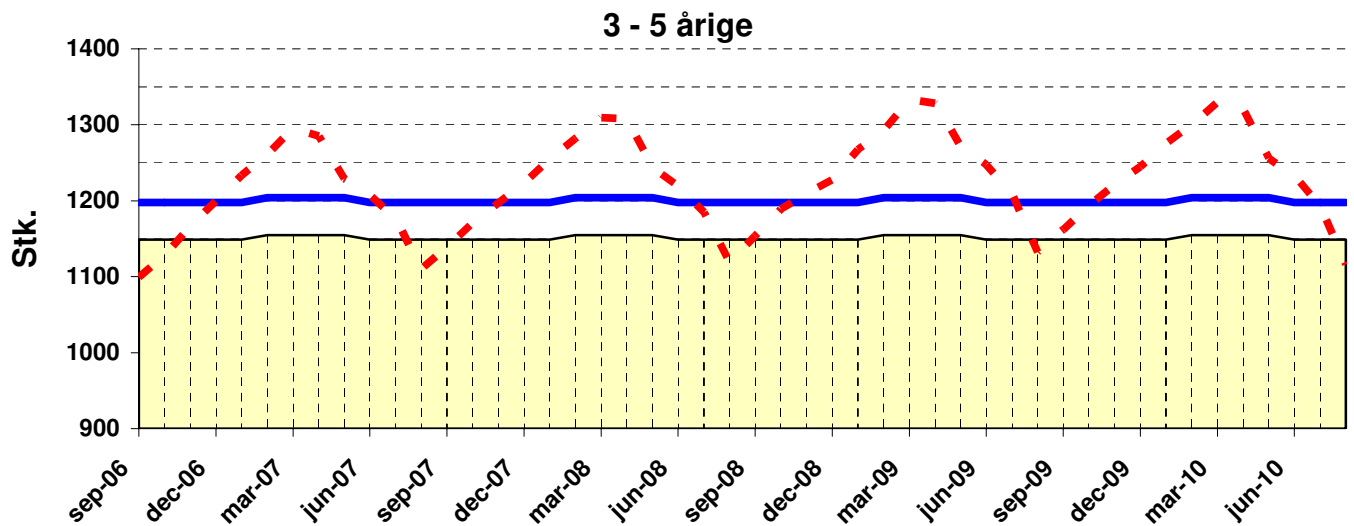
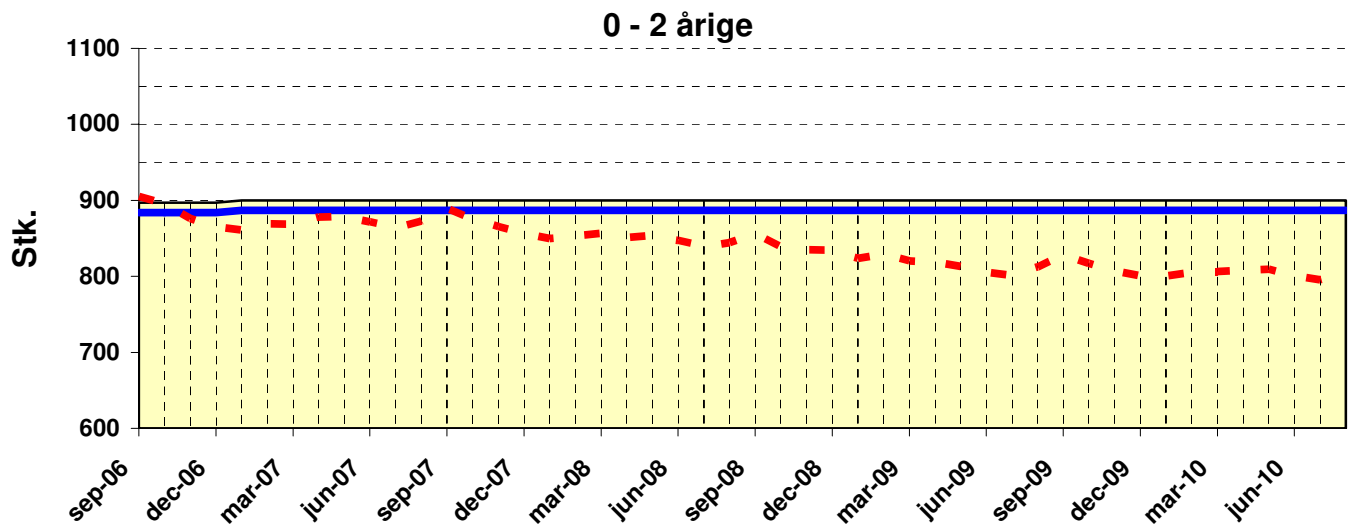

0 - 2 årige

3 - 5 årige

 0 - 2 årige &
3 - 5 årige

Måned	0 - 2 årige					3 - 5 årige					0 - 2 årige & 3 - 5 årige				
	progn behov	progn årsgns	udmeld kapac	norm kapac	afv.	progn behov	progn årsgns	udmeld kapac	norm kapac	afv.	progn behov	progn årsgns	udmeld kapac	norm kapac	afv.
sep-06	905	870	897	884	-21	1099	1167	1149	1198	99	2004	2037	2046	2082	78
okt-06	895	870	897	884	-11	1128	1167	1149	1198	70	2024	2037	2046	2082	58
nov-06	876	870	897	884	8	1167	1167	1149	1198	31	2042	2037	2046	2082	40
dec-06	866	870	897	884	18	1199	1167	1149	1198	-1	2065	2037	2046	2082	17
jan-07	861	871	900	887	26	1233	1211	1149	1198	-35	2094	2081	2049	2085	-9
feb-07	869	871	900	887	18	1261	1211	1155	1204	-57	2130	2081	2055	2091	-39
mar-07	869	871	900	887	18	1295	1211	1155	1204	-91	2164	2081	2055	2091	-73
apr-07	878	871	900	887	9	1285	1211	1155	1204	-81	2163	2081	2055	2091	-72
maj-07	878	871	900	887	9	1229	1211	1155	1204	-25	2107	2081	2055	2091	-16
jun-07	872	871	900	887	15	1207	1211	1149	1198	-9	2079	2081	2049	2085	6
jul-07	864	871	900	887	23	1176	1211	1149	1198	22	2040	2081	2049	2085	45
aug-07	873	871	900	887	14	1110	1211	1149	1198	88	1983	2081	2049	2085	102
sep-07	890	871	900	887	-3	1139	1211	1149	1198	59	2028	2081	2049	2085	57
okt-07	875	871	900	887	12	1171	1211	1149	1198	27	2046	2081	2049	2085	39
nov-07	866	871	900	887	21	1197	1211	1149	1198	1	2063	2081	2049	2085	22
dec-07	856	871	900	887	31	1223	1211	1149	1198	-25	2080	2081	2049	2085	5
jan-08	850	847	900	887	37	1255	1225	1149	1198	-57	2105	2072	2049	2085	-20
feb-08	853	847	900	887	34	1282	1225	1155	1204	-78	2135	2072	2055	2091	-44
mar-08	856	847	900	887	31	1309	1225	1155	1204	-105	2166	2072	2055	2091	-75
apr-08	851	847	900	887	36	1308	1225	1155	1204	-104	2160	2072	2055	2091	-69
maj-08	854	847	900	887	33	1244	1225	1155	1204	-40	2098	2072	2055	2091	-7
jun-08	847	847	900	887	40	1219	1225	1149	1198	-21	2066	2072	2049	2085	19
jul-08	839	847	900	887	48	1185	1225	1149	1198	13	2024	2072	2049	2085	61
aug-08	844	847	900	887	43	1119	1225	1149	1198	79	1963	2072	2049	2085	122
sep-08	856	847	900	887	31	1153	1225	1149	1198	45	2009	2072	2049	2085	76
okt-08	839	847	900	887	48	1189	1225	1149	1198	9	2028	2072	2049	2085	57
nov-08	835	847	900	887	52	1210	1225	1149	1198	-12	2045	2072	2049	2085	40
dec-08	834	847	900	887	53	1227	1225	1149	1198	-29	2061	2072	2049	2085	24
jan-09	824	815	900	887	63	1267	1242	1149	1198	-69	2091	2057	2049	2085	-6
feb-09	830	815	900	887	57	1292	1242	1155	1204	-88	2122	2057	2055	2091	-31
mar-09	820	815	900	887	67	1333	1242	1155	1204	-129	2154	2057	2055	2091	-63
apr-09	819	815	900	887	68	1328	1242	1155	1204	-124	2147	2057	2055	2091	-56
maj-09	813	815	900	887	74	1272	1242	1155	1204	-68	2085	2057	2055	2091	6
jun-09	806	815	900	887	81	1247	1242	1149	1198	-49	2053	2057	2049	2085	32
jul-09	801	815	900	887	86	1209	1242	1149	1198	-11	2010	2057	2049	2085	75
aug-09	812	815	900	887	75	1132	1242	1149	1198	66	1945	2057	2049	2085	140
sep-09	829	815	900	887	58	1162	1242	1149	1198	36	1991	2057	2049	2085	94
okt-09	817	815	900	887	70	1193	1242	1149	1198	5	2010	2057	2049	2085	75
nov-09	807	815	900	887	80	1221	1242	1149	1198	-23	2028	2057	2049	2085	57
dec-09	801	815	900	887	86	1245	1242	1149	1198	-47	2046	2057	2049	2085	39
jan-10	801	801	900	887	86	1275	1232	1149	1198	-77	2076	2032	2049	2085	9
feb-10	806	801	900	887	81	1300	1232	1155	1204	-96	2106	2032	2055	2091	-15
mar-10	806	801	900	887	81	1330	1232	1155	1204	-126	2136	2032	2055	2091	-45
apr-10	808	801	900	887	79	1321	1232	1155	1204	-117	2129	2032	2055	2091	-38
maj-10	809	801	900	887	78	1256	1232	1155	1204	-52	2065	2032	2055	2091	26
jun-10	800	801	900	887	87	1233	1232	1149	1198	-35	2033	2032	2049	2085	52
jul-10	796	801	900	887	91	1193	1232	1149	1198	5	1989	2032	2049	2085	96
aug-10	804	801	900	887	83	1116	1232	1149	1198	82	1920	2032	2049	2085	165

progn behov	prognosens forventede behov
-------------	-----------------------------

progn årsgns	prognosens forventede årsgennemsnit
--------------	-------------------------------------

udmeld kapac	udmeldt kapacitet
--------------	-------------------

norm kapac	normeret kapacitet
------------	--------------------

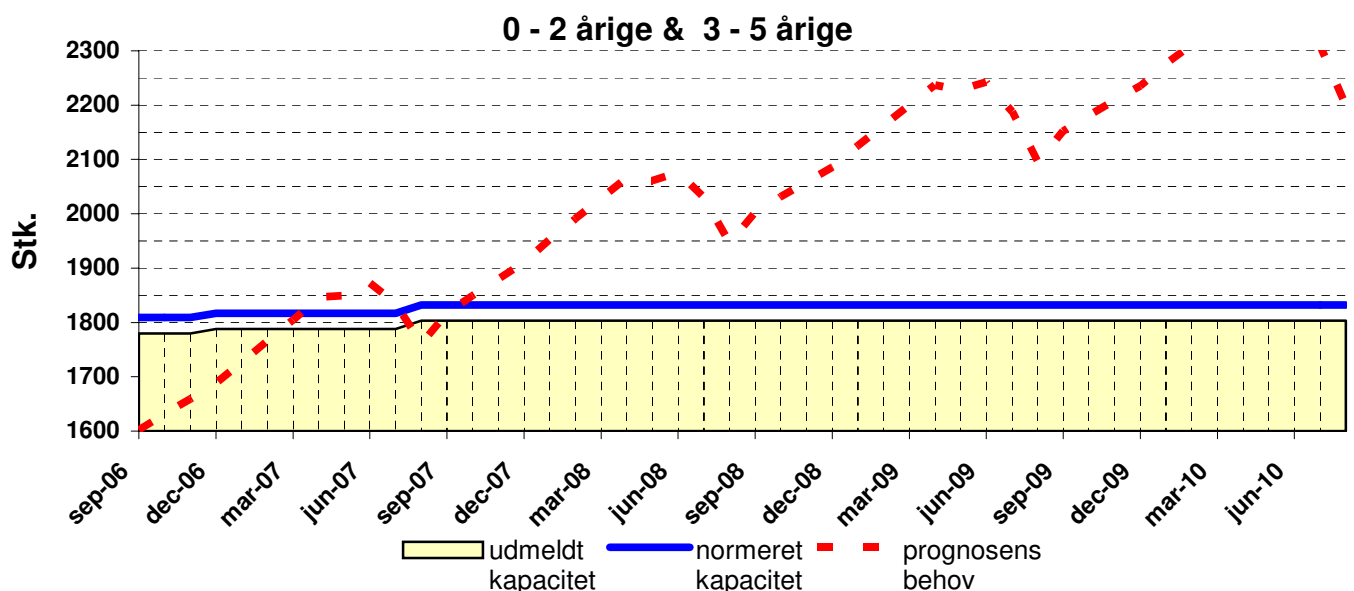
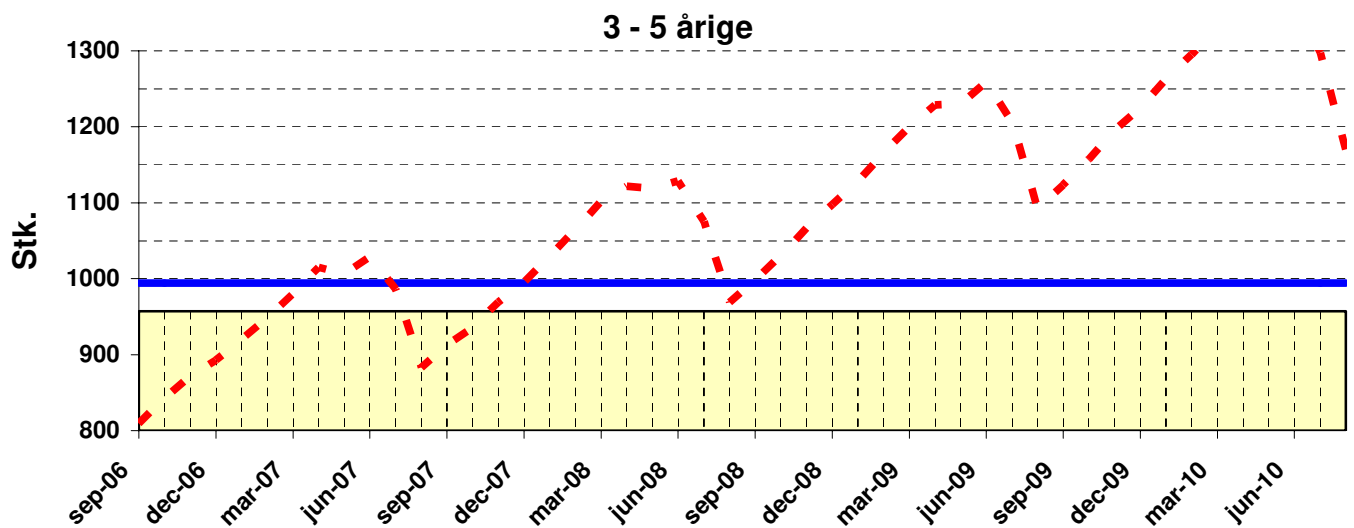
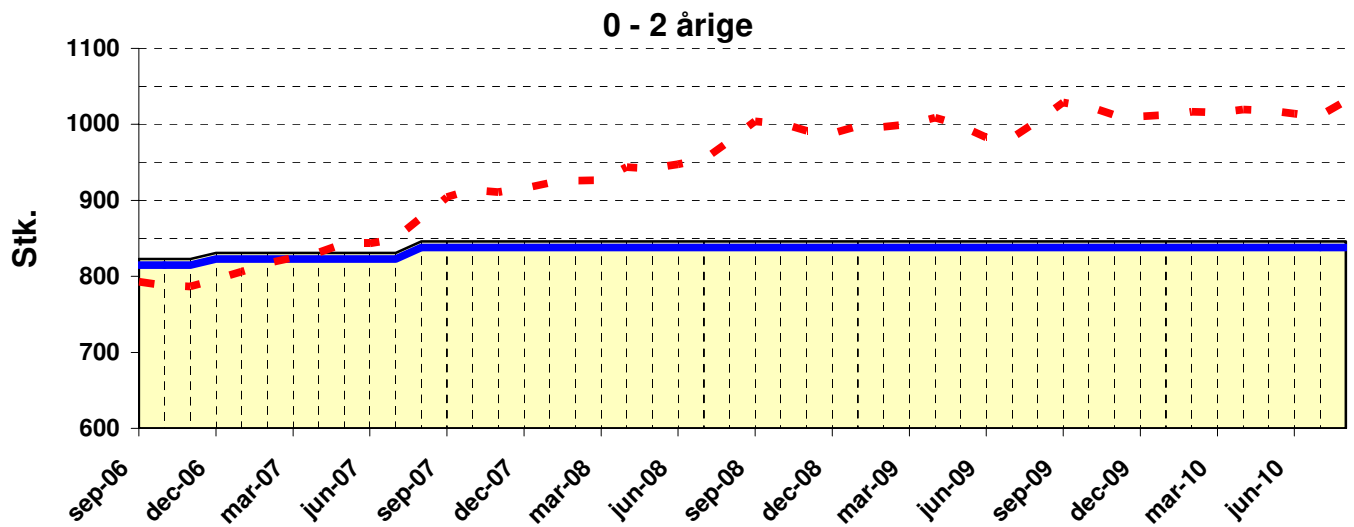

0 - 2 årige

3 - 5 årige

 0 - 2 årige &
3 - 5 årige

Måned	0 - 2 årige					3 - 5 årige					0 - 2 årige & 3 - 5 årige				
	progn behov	progn årsgns	udmeld kapac	norm kapac	afv.	progn behov	progn årsgns	udmeld kapac	norm kapac	afv.	progn behov	progn årsgns	udmeld kapac	norm kapac	afv.
sep-06	793	752	823	815	22	809	880	957	994	185	1602	1632	1780	1809	207
okt-06	788	752	823	815	27	843	880	957	994	151	1631	1632	1780	1809	178
nov-06	787	752	823	815	28	872	880	957	994	122	1659	1632	1780	1809	150
dec-06	795	752	831	823	28	893	880	957	994	101	1688	1632	1788	1817	129
jan-07	806	861	831	823	17	920	965	957	994	74	1726	1826	1788	1817	91
feb-07	817	861	831	823	6	948	965	957	994	46	1765	1826	1788	1817	52
mar-07	824	861	831	823	-1	980	965	957	994	14	1805	1826	1788	1817	12
apr-07	831	861	831	823	-8	1015	965	957	994	-21	1846	1826	1788	1817	-29
maj-07	844	861	831	823	-21	1006	965	957	994	-12	1850	1826	1788	1817	-33
jun-07	844	861	831	823	-21	1029	965	957	994	-35	1872	1826	1788	1817	-55
jul-07	850	861	831	823	-27	986	965	957	994	8	1835	1826	1788	1817	-18
aug-07	877	861	846	838	-39	883	965	957	994	111	1760	1826	1803	1832	72
sep-07	904	861	846	838	-66	913	965	957	994	81	1817	1826	1803	1832	15
okt-07	914	861	846	838	-76	935	965	957	994	59	1849	1826	1803	1832	-17
nov-07	911	861	846	838	-73	969	965	957	994	25	1880	1826	1803	1832	-48
dec-07	915	861	846	838	-77	995	965	957	994	-1	1911	1826	1803	1832	-79
jan-08	923	960	846	838	-85	1030	1067	957	994	-36	1953	2027	1803	1832	-121
feb-08	926	960	846	838	-88	1064	1067	957	994	-70	1991	2027	1803	1832	-159
mar-08	926	960	846	838	-88	1102	1067	957	994	-108	2028	2027	1803	1832	-196
apr-08	944	960	846	838	-106	1122	1067	957	994	-128	2066	2027	1803	1832	-234
maj-08	942	960	846	838	-104	1119	1067	957	994	-125	2061	2027	1803	1832	-229
jun-08	948	960	846	838	-110	1129	1067	957	994	-135	2076	2027	1803	1832	-244
jul-08	954	960	846	838	-116	1076	1067	957	994	-82	2029	2027	1803	1832	-197
aug-08	978	960	846	838	-140	969	1067	957	994	25	1947	2027	1803	1832	-115
sep-08	1004	960	846	838	-166	998	1067	957	994	-4	2003	2027	1803	1832	-171
okt-08	1001	960	846	838	-163	1030	1067	957	994	-36	2031	2027	1803	1832	-199
nov-08	991	960	846	838	-153	1067	1067	957	994	-73	2058	2027	1803	1832	-226
dec-08	988	960	846	838	-150	1098	1067	957	994	-104	2086	2027	1803	1832	-254
jan-09	997	1004	846	838	-159	1128	1184	957	994	-134	2125	2188	1803	1832	-293
feb-09	997	1004	846	838	-159	1166	1184	957	994	-172	2163	2188	1803	1832	-331
mar-09	1000	1004	846	838	-162	1200	1184	957	994	-206	2200	2188	1803	1832	-368
apr-09	1008	1004	846	838	-170	1229	1184	957	994	-235	2237	2188	1803	1832	-405
maj-09	998	1004	846	838	-160	1230	1184	957	994	-236	2228	2188	1803	1832	-396
jun-09	983	1004	846	838	-145	1259	1184	957	994	-265	2242	2188	1803	1832	-410
jul-09	982	1004	846	838	-144	1206	1184	957	994	-212	2188	2188	1803	1832	-356
aug-09	1004	1004	846	838	-166	1091	1184	957	994	-97	2096	2188	1803	1832	-264
sep-09	1029	1004	846	838	-191	1124	1184	957	994	-130	2152	2188	1803	1832	-320
okt-09	1023	1004	846	838	-185	1157	1184	957	994	-163	2181	2188	1803	1832	-349
nov-09	1012	1004	846	838	-174	1196	1184	957	994	-202	2208	2188	1803	1832	-376
dec-09	1010	1004	846	838	-172	1225	1184	957	994	-231	2235	2188	1803	1832	-403
jan-10	1013	1022	846	838	-175	1263	1286	957	994	-269	2276	2308	1803	1832	-444
feb-10	1016	1022	846	838	-178	1295	1286	957	994	-301	2311	2308	1803	1832	-479
mar-10	1016	1022	846	838	-178	1331	1286	957	994	-337	2347	2308	1803	1832	-515
apr-10	1019	1022	846	838	-181	1363	1286	957	994	-369	2382	2308	1803	1832	-550
maj-10	1018	1022	846	838	-180	1348	1286	957	994	-354	2366	2308	1803	1832	-534
jun-10	1014	1022	846	838	-176	1362	1286	957	994	-368	2376	2308	1803	1832	-544
jul-10	1012	1022	846	838	-174	1297	1286	957	994	-303	2309	2308	1803	1832	-477
aug-10	1030	1022	846	838	-192	1168	1286	957	994	-174	2198	2308	1803	1832	-366

progn behov	prognosens forventede behov
-------------	-----------------------------

progn årsgns	prognosens forventede årsgennemsnit
--------------	-------------------------------------

udmeld kapac	udmeldt kapacitet
--------------	-------------------

norm kapac	normeret kapacitet
------------	--------------------

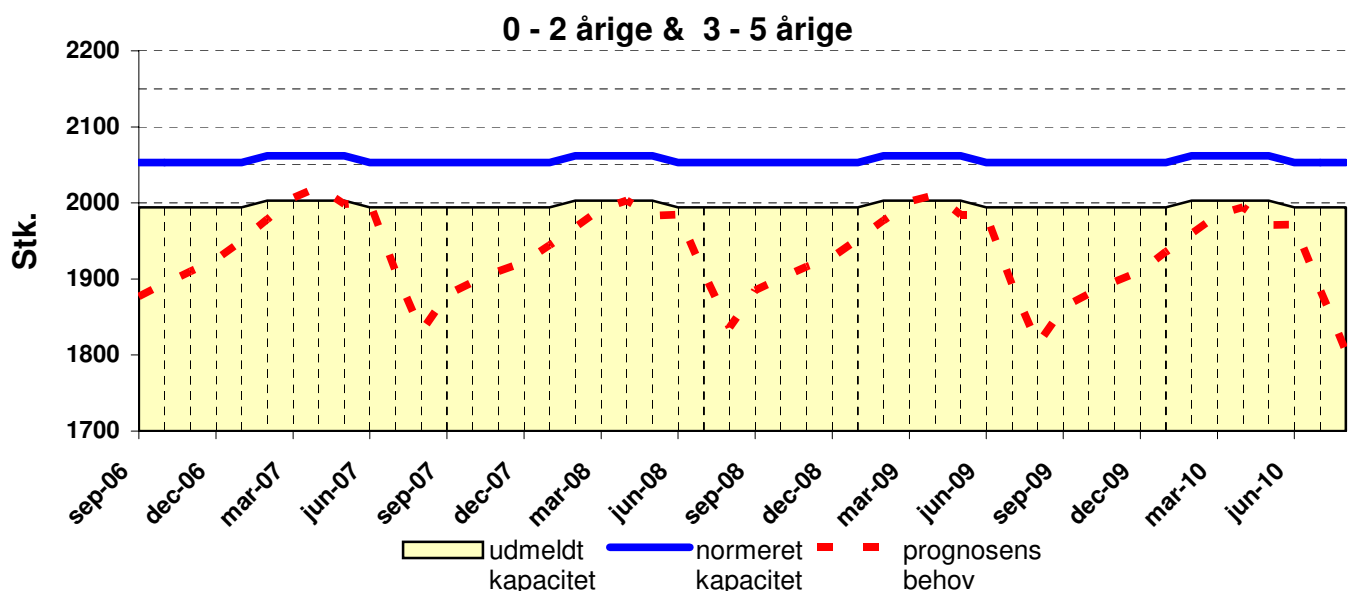
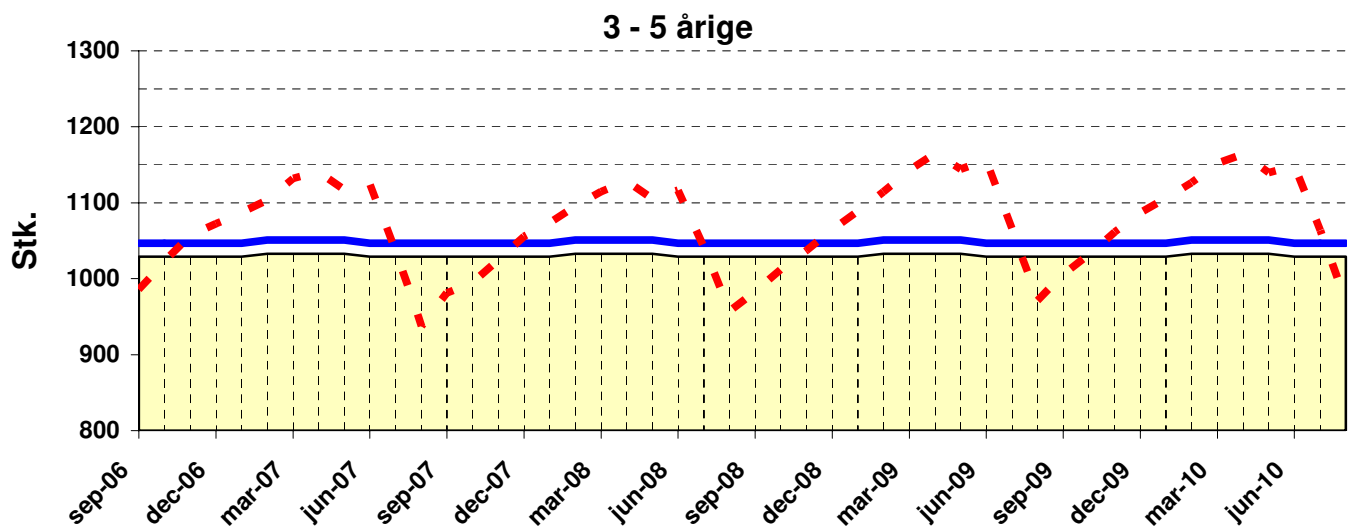
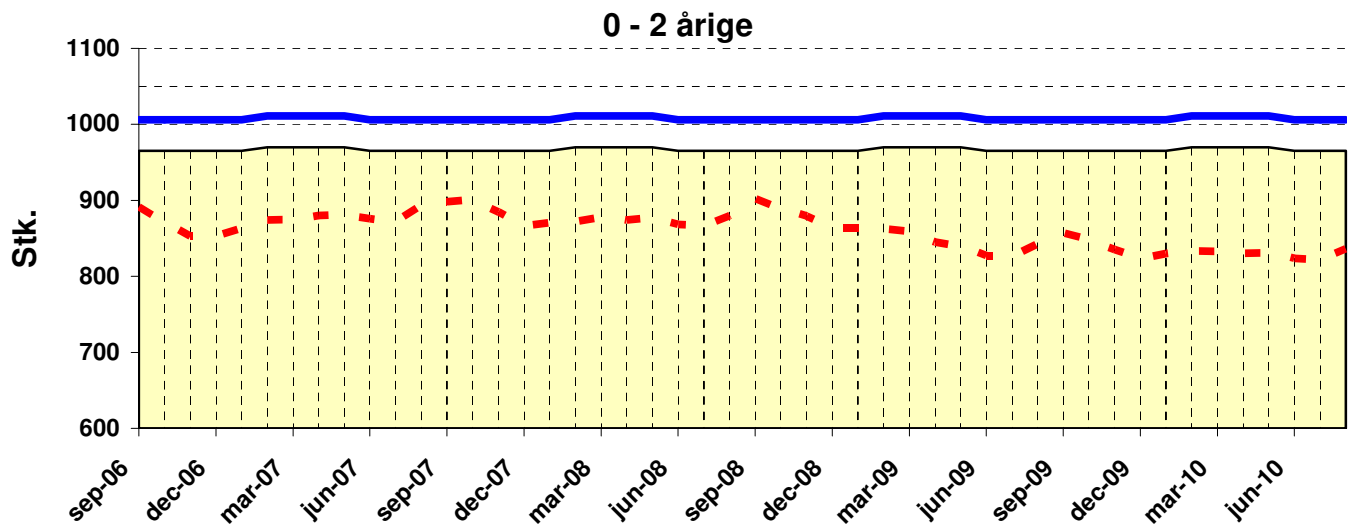

0 - 2 årige

3 - 5 årige

0 - 2 årige &
3 - 5 årige

Måned	0 - 2 årige					3 - 5 årige					0 - 2 årige & 3 - 5 årige				
	progn behov	progn årsgns	udmeld kapac	norm kapac	afv.	progn behov	progn årsgns	udmeld kapac	norm kapac	afv.	progn behov	progn årsgns	udmeld kapac	norm kapac	afv.
sep-06	891	857	965	1006	115	986	1037	1029	1047	61	1877	1893	1994	2053	176
okt-06	871	857	965	1006	135	1023	1037	1029	1047	24	1894	1893	1994	2053	159
nov-06	853	857	965	1006	153	1058	1037	1029	1047	-11	1910	1893	1994	2053	143
dec-06	853	857	965	1006	153	1073	1037	1029	1047	-26	1926	1893	1994	2053	127
jan-07	863	880	965	1006	143	1087	1061	1029	1047	-40	1950	1942	1994	2053	103
feb-07	874	880	970	1011	137	1104	1061	1033	1051	-53	1978	1942	2003	2062	84
mar-07	875	880	970	1011	136	1132	1061	1033	1051	-81	2007	1942	2003	2062	55
apr-07	880	880	970	1011	131	1141	1061	1033	1051	-90	2021	1942	2003	2062	41
maj-07	881	880	970	1011	130	1117	1061	1033	1051	-66	1999	1942	2003	2062	63
jun-07	876	880	965	1006	130	1125	1061	1029	1047	-78	2001	1942	1994	2053	52
jul-07	872	880	965	1006	134	1037	1061	1029	1047	10	1909	1942	1994	2053	144
aug-07	894	880	965	1006	112	937	1061	1029	1047	110	1831	1942	1994	2053	222
sep-07	898	880	965	1006	108	981	1061	1029	1047	66	1879	1942	1994	2053	174
okt-07	901	880	965	1006	105	995	1061	1029	1047	52	1896	1942	1994	2053	157
nov-07	885	880	965	1006	121	1025	1061	1029	1047	22	1910	1942	1994	2053	143
dec-07	866	880	965	1006	140	1056	1061	1029	1047	-9	1922	1942	1994	2053	131
jan-08	870	877	965	1006	136	1074	1061	1029	1047	-27	1944	1938	1994	2053	109
feb-08	872	877	970	1011	139	1096	1061	1033	1051	-45	1968	1938	2003	2062	94
mar-08	878	877	970	1011	133	1114	1061	1033	1051	-63	1992	1938	2003	2062	70
apr-08	874	877	970	1011	137	1129	1061	1033	1051	-78	2003	1938	2003	2062	59
maj-08	878	877	970	1011	133	1106	1061	1033	1051	-55	1983	1938	2003	2062	79
jun-08	868	877	965	1006	138	1116	1061	1029	1047	-69	1984	1938	1994	2053	69
jul-08	867	877	965	1006	139	1041	1061	1029	1047	6	1908	1938	1994	2053	145
aug-08	879	877	965	1006	127	957	1061	1029	1047	90	1836	1938	1994	2053	217
sep-08	902	877	965	1006	104	983	1061	1029	1047	64	1885	1938	1994	2053	168
okt-08	889	877	965	1006	117	1013	1061	1029	1047	34	1902	1938	1994	2053	151
nov-08	879	877	965	1006	127	1037	1061	1029	1047	10	1917	1938	1994	2053	136
dec-08	864	877	965	1006	142	1065	1061	1029	1047	-18	1929	1938	1994	2053	124
jan-09	864	844	965	1006	142	1089	1086	1029	1047	-42	1953	1930	1994	2053	100
feb-09	863	844	970	1011	148	1114	1086	1033	1051	-63	1977	1930	2003	2062	85
mar-09	859	844	970	1011	152	1143	1086	1033	1051	-92	2002	1930	2003	2062	60
apr-09	845	844	970	1011	166	1165	1086	1033	1051	-114	2010	1930	2003	2062	52
maj-09	840	844	970	1011	171	1144	1086	1033	1051	-93	1984	1930	2003	2062	78
jun-09	827	844	965	1006	179	1156	1086	1029	1047	-109	1984	1930	1994	2053	69
jul-09	827	844	965	1006	179	1065	1086	1029	1047	-18	1892	1930	1994	2053	161
aug-09	843	844	965	1006	163	971	1086	1029	1047	76	1814	1930	1994	2053	239
sep-09	857	844	965	1006	149	1005	1086	1029	1047	42	1862	1930	1994	2053	191
okt-09	848	844	965	1006	158	1032	1086	1029	1047	15	1880	1930	1994	2053	173
nov-09	835	844	965	1006	171	1062	1086	1029	1047	-15	1896	1930	1994	2053	157
dec-09	823	844	965	1006	183	1087	1086	1029	1047	-40	1910	1930	1994	2053	143
jan-10	830	829	965	1006	176	1106	1088	1029	1047	-59	1936	1917	1994	2053	117
feb-10	833	829	970	1011	178	1127	1088	1033	1051	-76	1960	1917	2003	2062	102
mar-10	833	829	970	1011	178	1152	1088	1033	1051	-101	1985	1917	2003	2062	77
apr-10	830	829	970	1011	181	1164	1088	1033	1051	-113	1994	1917	2003	2062	68
maj-10	831	829	970	1011	180	1140	1088	1033	1051	-89	1971	1917	2003	2062	91
jun-10	824	829	965	1006	182	1148	1088	1029	1047	-101	1972	1917	1994	2053	81
jul-10	822	829	965	1006	184	1064	1088	1029	1047	-17	1886	1917	1994	2053	167
aug-10	836	829	965	1006	170	969	1088	1029	1047	78	1805	1917	1994	2053	248

progn behov	prognosens forventede behov
-------------	-----------------------------

progn årsgns	prognosens forventede årsgennemsnit
--------------	-------------------------------------

udmeld kapac	udmeldt kapacitet
--------------	-------------------

norm kapac	normeret kapacitet
------------	--------------------

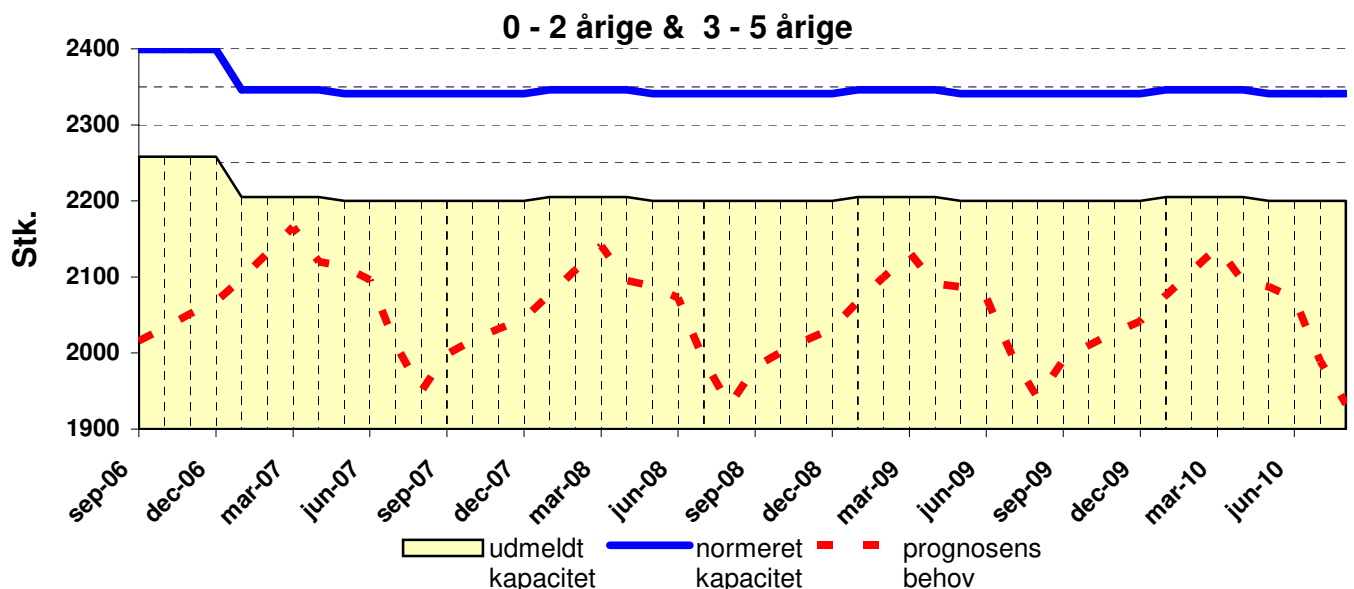
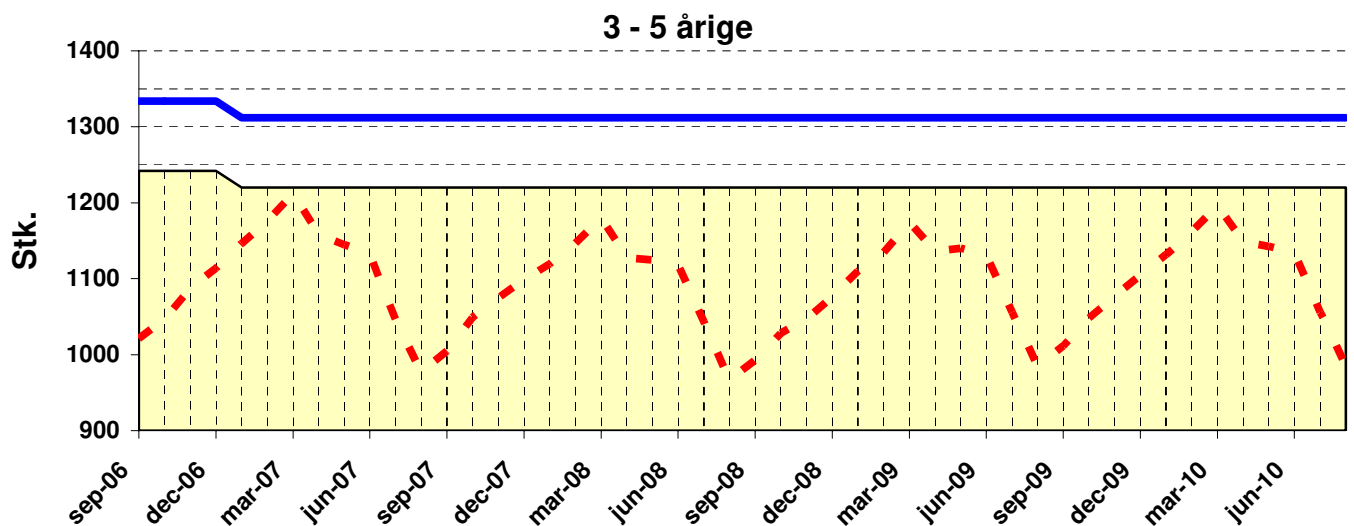
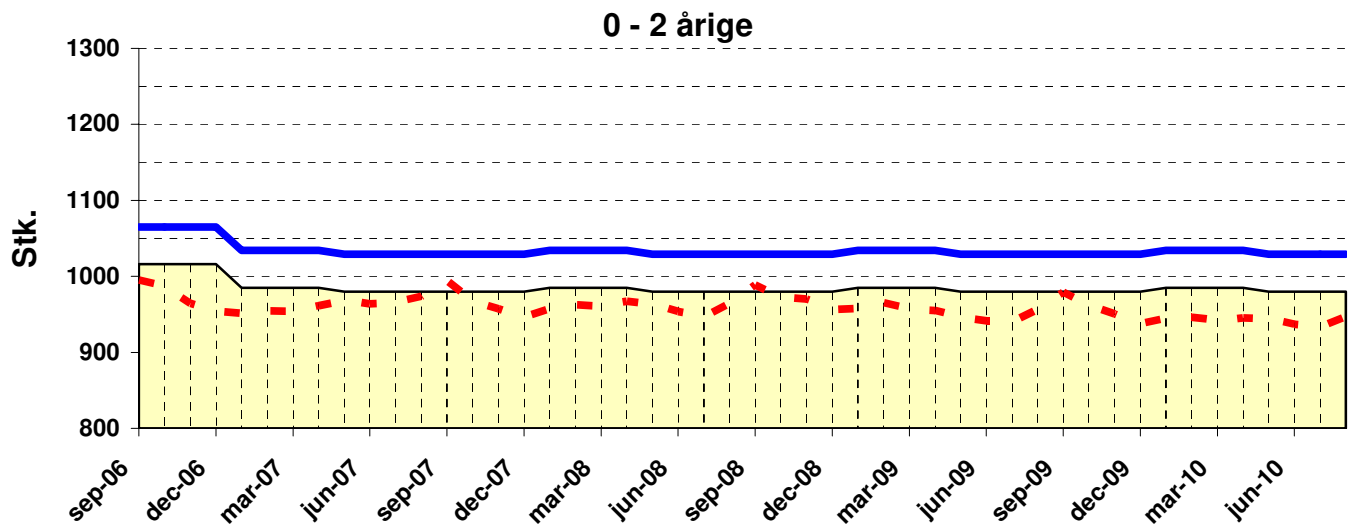

0 - 2 årige

3 - 5 årige

 0 - 2 årige &
3 - 5 årige

Måned	0 - 2 årige					3 - 5 årige					0 - 2 årige & 3 - 5 årige				
	progn behov	progn årsgns	udmeld kapac	norm kapac	afv.	progn behov	progn årsgns	udmeld kapac	norm kapac	afv.	progn behov	progn årsgns	udmeld kapac	norm kapac	afv.
sep-06	995	943	1016	1065	70	1021	1116	1242	1334	313	2016	2059	2258	2399	383
okt-06	987	943	1016	1065	78	1046	1116	1242	1334	288	2033	2059	2258	2399	366
nov-06	964	943	1016	1065	101	1087	1116	1242	1334	247	2051	2059	2258	2399	348
dec-06	954	943	1016	1065	111	1114	1116	1242	1334	220	2068	2059	2258	2399	331
jan-07	951	963	985	1034	83	1146	1102	1220	1312	166	2098	2065	2205	2346	248
feb-07	954	963	985	1034	80	1176	1102	1220	1312	136	2130	2065	2205	2346	216
mar-07	954	963	985	1034	80	1212	1102	1220	1312	100	2165	2065	2205	2346	181
apr-07	962	963	985	1034	72	1159	1102	1220	1312	153	2120	2065	2205	2346	226
maj-07	969	963	980	1029	60	1145	1102	1220	1312	167	2114	2065	2200	2341	227
jun-07	964	963	980	1029	65	1132	1102	1220	1312	180	2096	2065	2200	2341	245
jul-07	965	963	980	1029	64	1045	1102	1220	1312	267	2011	2065	2200	2341	330
aug-07	973	963	980	1029	56	976	1102	1220	1312	336	1950	2065	2200	2341	391
sep-07	994	963	980	1029	35	1004	1102	1220	1312	308	1998	2065	2200	2341	343
okt-07	968	963	980	1029	61	1049	1102	1220	1312	263	2016	2065	2200	2341	325
nov-07	957	963	980	1029	72	1075	1102	1220	1312	237	2032	2065	2200	2341	309
dec-07	946	963	980	1029	83	1099	1102	1220	1312	213	2045	2065	2200	2341	296
jan-08	958	964	985	1034	76	1119	1081	1220	1312	193	2077	2045	2205	2346	269
feb-08	962	964	985	1034	72	1146	1081	1220	1312	166	2109	2045	2205	2346	237
mar-08	961	964	985	1034	73	1180	1081	1220	1312	132	2141	2045	2205	2346	205
apr-08	967	964	985	1034	67	1127	1081	1220	1312	185	2095	2045	2205	2346	251
maj-08	963	964	980	1029	66	1125	1081	1220	1312	187	2088	2045	2200	2341	253
jun-08	954	964	980	1029	75	1119	1081	1220	1312	193	2073	2045	2200	2341	268
jul-08	947	964	980	1029	82	1043	1081	1220	1312	269	1990	2045	2200	2341	351
aug-08	964	964	980	1029	65	967	1081	1220	1312	345	1931	2045	2200	2341	410
sep-08	989	964	980	1029	40	992	1081	1220	1312	320	1981	2045	2200	2341	360
okt-08	973	964	980	1029	56	1028	1081	1220	1312	284	2001	2045	2200	2341	340
nov-08	970	964	980	1029	59	1047	1081	1220	1312	265	2017	2045	2200	2341	324
dec-08	956	964	980	1029	73	1076	1081	1220	1312	236	2032	2045	2200	2341	309
jan-09	958	954	985	1034	76	1110	1092	1220	1312	202	2067	2046	2205	2346	279
feb-09	965	954	985	1034	69	1134	1092	1220	1312	178	2099	2046	2205	2346	247
mar-09	957	954	985	1034	77	1175	1092	1220	1312	137	2132	2046	2205	2346	214
apr-09	955	954	985	1034	79	1136	1092	1220	1312	176	2091	2046	2205	2346	255
maj-09	947	954	980	1029	82	1140	1092	1220	1312	172	2087	2046	2200	2341	254
jun-09	942	954	980	1029	87	1131	1092	1220	1312	181	2073	2046	2200	2341	268
jul-09	941	954	980	1029	88	1056	1092	1220	1312	256	1996	2046	2200	2341	345
aug-09	956	954	980	1029	73	985	1092	1220	1312	327	1941	2046	2200	2341	400
sep-09	979	954	980	1029	50	1011	1092	1220	1312	301	1991	2046	2200	2341	350
okt-09	962	954	980	1029	67	1048	1092	1220	1312	264	2010	2046	2200	2341	331
nov-09	950	954	980	1029	79	1077	1092	1220	1312	235	2027	2046	2200	2341	314
dec-09	938	954	980	1029	91	1104	1092	1220	1312	208	2042	2046	2200	2341	299
jan-10	944	941	985	1034	90	1132	1100	1220	1312	180	2076	2041	2205	2346	270
feb-10	946	941	985	1034	88	1161	1100	1220	1312	151	2107	2041	2205	2346	239
mar-10	942	941	985	1034	92	1197	1100	1220	1312	115	2139	2041	2205	2346	207
apr-10	946	941	985	1034	88	1148	1100	1220	1312	164	2094	2041	2205	2346	252
maj-10	944	941	980	1029	85	1143	1100	1220	1312	169	2087	2041	2200	2341	254
jun-10	937	941	980	1029	92	1134	1100	1220	1312	178	2072	2041	2200	2341	269
jul-10	934	941	980	1029	95	1056	1100	1220	1312	256	1989	2041	2200	2341	352
aug-10	947	941	980	1029	82	986	1100	1220	1312	326	1933	2041	2200	2341	408

progn behov	prognosens forventede behov
-------------	-----------------------------

progn årsgns	prognosens forventede årsgennemsnit
--------------	-------------------------------------

udmeld kapac	udmeldt kapacitet
--------------	-------------------

norm kapac	normeret kapacitet
------------	--------------------

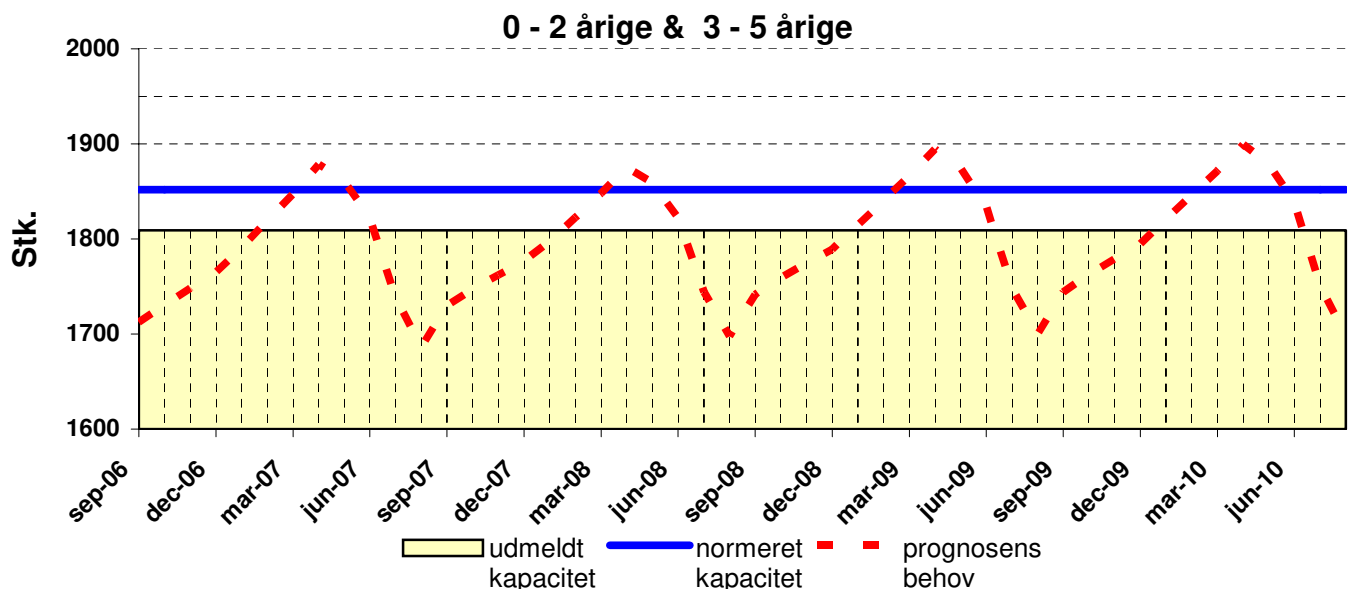
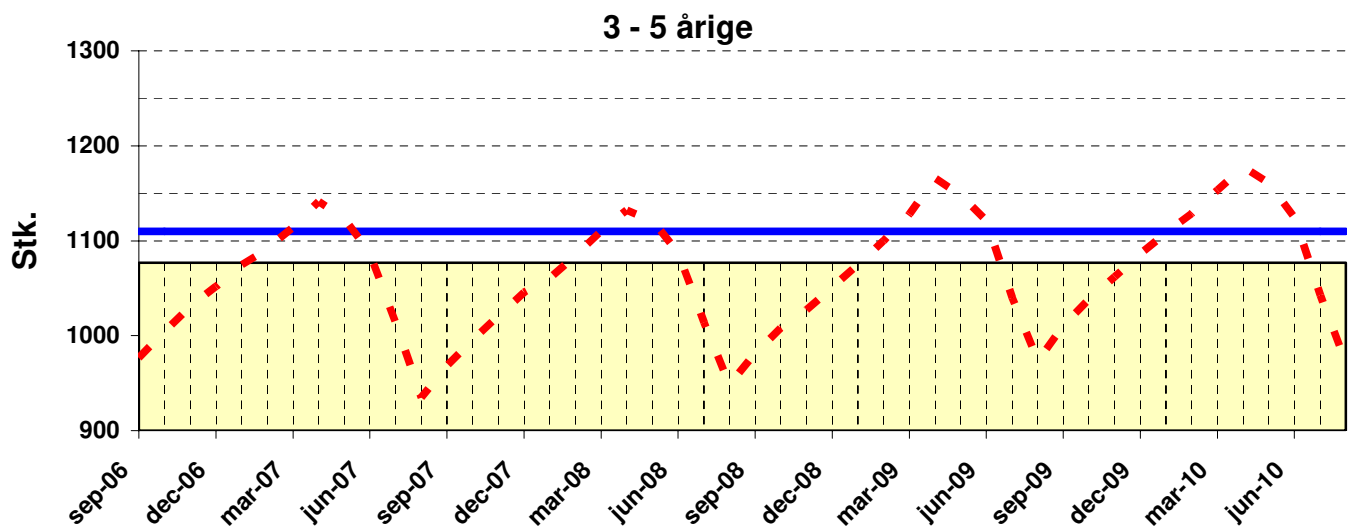
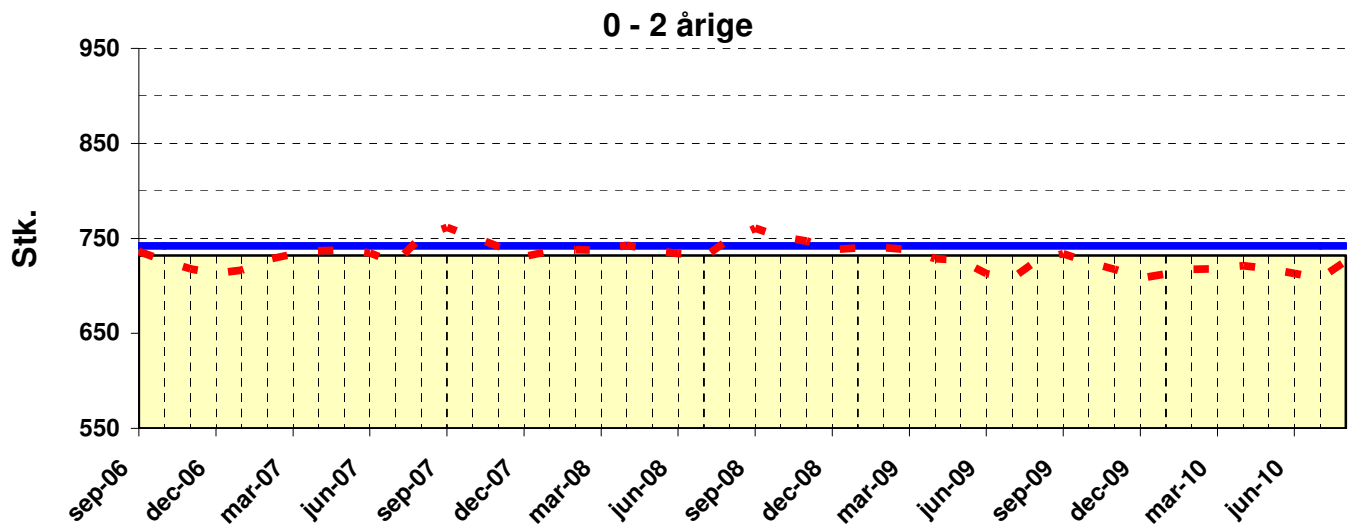

0 - 2 årige & 3 - 5 årige

Måned	0 - 2 årige					3 - 5 årige					0 - 2 årige & 3 - 5 årige				
	progn behov	progn årsgns	udmeld kapac	norm kapac	afv.	progn behov	progn årsgns	udmeld kapac	norm kapac	afv.	progn behov	progn årsgns	udmeld kapac	norm kapac	afv.
sep-06	736	720	732	742	6	976	1038	1077	1110	134	1713	1758	1809	1852	139
okt-06	726	720	732	742	16	1004	1038	1077	1110	106	1730	1758	1809	1852	122
nov-06	718	720	732	742	24	1030	1038	1077	1110	80	1748	1758	1809	1852	104
dec-06	713	720	732	742	29	1052	1038	1077	1110	58	1765	1758	1809	1852	87
jan-07	717	737	732	742	25	1074	1051	1077	1110	36	1791	1788	1809	1852	61
feb-07	727	737	732	742	15	1092	1051	1077	1110	18	1819	1788	1809	1852	33
mar-07	733	737	732	742	9	1114	1051	1077	1110	-4	1847	1788	1809	1852	5
apr-07	737	737	732	742	5	1141	1051	1077	1110	-31	1878	1788	1809	1852	-26
maj-07	737	737	732	742	5	1124	1051	1077	1110	-14	1861	1788	1809	1852	-9
jun-07	735	737	732	742	7	1087	1051	1077	1110	23	1822	1788	1809	1852	30
jul-07	724	737	732	742	18	1013	1051	1077	1110	97	1737	1788	1809	1852	115
aug-07	752	737	732	742	-10	935	1051	1077	1110	175	1687	1788	1809	1852	165
sep-07	762	737	732	742	-20	968	1051	1077	1110	142	1730	1788	1809	1852	122
okt-07	752	737	732	742	-10	995	1051	1077	1110	115	1747	1788	1809	1852	105
nov-07	741	737	732	742	1	1021	1051	1077	1110	89	1762	1788	1809	1852	90
dec-07	731	737	732	742	11	1046	1051	1077	1110	64	1776	1788	1809	1852	76
jan-08	736	742	732	742	6	1061	1052	1077	1110	49	1797	1794	1809	1852	55
feb-08	738	742	732	742	4	1084	1052	1077	1110	26	1822	1794	1809	1852	30
mar-08	738	742	732	742	4	1110	1052	1077	1110	0	1848	1794	1809	1852	4
apr-08	743	742	732	742	-1	1132	1052	1077	1110	-22	1875	1794	1809	1852	-23
maj-08	738	742	732	742	4	1121	1052	1077	1110	-11	1859	1794	1809	1852	-7
jun-08	734	742	732	742	8	1088	1052	1077	1110	22	1822	1794	1809	1852	30
jul-08	730	742	732	742	12	1014	1052	1077	1110	96	1744	1794	1809	1852	108
aug-08	749	742	732	742	-7	949	1052	1077	1110	161	1698	1794	1809	1852	154
sep-08	760	742	732	742	-18	981	1052	1077	1110	129	1741	1794	1809	1852	111
okt-08	751	742	732	742	-9	1008	1052	1077	1110	102	1759	1794	1809	1852	93
nov-08	747	742	732	742	-5	1027	1052	1077	1110	83	1775	1794	1809	1852	77
dec-08	738	742	732	742	4	1051	1052	1077	1110	59	1789	1794	1809	1852	63
jan-09	740	725	732	742	2	1075	1079	1077	1110	35	1815	1804	1809	1852	37
feb-09	740	725	732	742	2	1100	1079	1077	1110	10	1840	1804	1809	1852	12
mar-09	738	725	732	742	4	1128	1079	1077	1110	-18	1866	1804	1809	1852	-14
apr-09	729	725	732	742	13	1166	1079	1077	1110	-56	1894	1804	1809	1852	-42
maj-09	727	725	732	742	15	1148	1079	1077	1110	-38	1874	1804	1809	1852	-22
jun-09	713	725	732	742	29	1121	1079	1077	1110	-11	1834	1804	1809	1852	18
jul-09	708	725	732	742	34	1040	1079	1077	1110	70	1748	1804	1809	1852	104
aug-09	727	725	732	742	15	973	1079	1077	1110	137	1700	1804	1809	1852	152
sep-09	734	725	732	742	8	1010	1079	1077	1110	100	1744	1804	1809	1852	108
okt-09	725	725	732	742	17	1038	1079	1077	1110	72	1763	1804	1809	1852	89
nov-09	717	725	732	742	25	1062	1079	1077	1110	48	1779	1804	1809	1852	73
dec-09	708	725	732	742	34	1086	1079	1077	1110	24	1795	1804	1809	1852	57
jan-10	712	715	732	742	30	1108	1088	1077	1110	2	1821	1804	1809	1852	31
feb-10	718	715	732	742	24	1128	1088	1077	1110	-18	1846	1804	1809	1852	6
mar-10	718	715	732	742	24	1153	1088	1077	1110	-43	1872	1804	1809	1852	-20
apr-10	721	715	732	742	21	1178	1088	1077	1110	-68	1899	1804	1809	1852	-47
maj-10	718	715	732	742	24	1161	1088	1077	1110	-51	1879	1804	1809	1852	-27
jun-10	713	715	732	742	29	1124	1088	1077	1110	-14	1838	1804	1809	1852	14
jul-10	708	715	732	742	34	1042	1088	1077	1110	68	1750	1804	1809	1852	102
aug-10	726	715	732	742	16	972	1088	1077	1110	138	1698	1804	1809	1852	154

progn behov	prognosens forventede behov
-------------	-----------------------------

progn årsgns	prognosens forventede årsgennemsnit
--------------	-------------------------------------

udmeld kapac	udmeldt kapacitet
--------------	-------------------

norm kapac	normeret kapacitet
------------	--------------------

BILAG 1

I forbindelse med realiseringen af Børneplan I og Børneplan II er der planlagte projekter, som endnu ikke er forelagt politisk og derfor ikke indeholdt i denne behovsprognoses samlede kapacitet for Københavns Kommune. I Børneplan I er der således planlagt yderligere 87 vuggestuepladser og 160 børnehavepladser.

En del af projekterne fortsat er under udarbejdelse, og indeholder derfor en del forbehold. Det gælder både i forhold til tidsplanen og antallet af pladser i de respektive projekter.

Samtidig skal det pointeres, at projekternes placering løbende revurderes i forhold til det forventede behov i Københavns Kommune.

Projekt	Planlagt bydel	VG	BH	Skønnet ibrugtagning	Børneplan I/ Børneplan II
Udflytterinstitution	Kgs. Enghave	-	50	2007-2008	Børneplan I
Satellit	Fleksibel	11	-	-	Børneplan I
Erstatning for opgivet projekt	Sundby Nord	60	-	-	Børneplan I
Børnehave	Vestamager	-	110	-	Børneplan I
Flerbørnsdagpleje	Kgs. Enghave	8	-	2007-2008	Børneplan I
Flerbørnsdagpleje	Christianshavn	8	-	2007-2008	Børneplan I
Ny institution	Vestamager	-	-	2009	Børneplan II
Ny institution	Vestamager	-	-	2010	Børneplan II
Ny institution	Vestamager	-	-	2011	Børneplan II
Ny institution	Vestamager	-	-	2011-2015	Børneplan II
Ny institution	Vestamager	-	-	2011-2015	Børneplan II
Ny institution	Vestamager	-	-	2011-2015	Børneplan II
Ny institution	Kgs. Enghave	-	-	2009	Børneplan II
Ny institution	Kgs. Enghave	-	-	2011-2015	Børneplan II
Ny institution	Kgs. Enghave	-	-	2011-2015	Børneplan II
Ny institution	Kgs. Enghave	-	-	2011-2015	Børneplan II
Ny institution	Ydre Østerbro	5 grupper		Ukendt	Børneplan II – afledt af 5x5
Ny institution	Ydre Østerbro	4-5 grupper		Ukendt	Børneplan II – afledt af 5x5
Projekt	Valby	1 gruppe		Ukendt	Børneplan II – afledt af 5x5
Projekt	Vanløse	2 grupper		Ukendt	Børneplan II – afledt af 5x5
Projekt	Vestamager	1 gruppe		Ukendt	Børneplan II – afledt af 5x5
Øvrige	Fleksibelt	38 grupper til 3650 boliger		Ukendt	Børneplan II – afledt af 5x5