

Projektbeskrivelse af tagterrasser

Tagterrasser udføres som en selvstændig konstruktion i galvaniserede RHS-profiler fastmonteret på justerbar opklodsning, oven på taget af de enkelte boliger. Terrassebeklædningen udføres med brædder i træ, monteret på strøer, og fastgjort til den underliggende stålkonstruktion. Terrassebelægningen laves i elementer der giver mulighed for at løfte dele af belægningen op for adgang til den underliggende tagflade. Terrasserne har et gulvareal på ca. 20 m² eksklusiv tagadgang, og de udformes med rundede hjørner for at opbløde og kontrastere den stramme geometri på rækkehusbebyggelsen. Terrasserne placeres hhv. mod indgangs- og havefacaden skiftevis pr. boligenhed, og holdes 800 mm tilbage fra facaden for ikke virke dominerende set fra gadeplan. Ved at trække terrassen tilbage sikres desuden mod indblik fra tag ned på terrasser på terræn. Værn udføres af galvaniserede rammer med strækmetal, som eksisterende franske altanværn. Mod nabo hæves værn til 1800mm lokalt ved tagadgangen og danner skærm, når man går op og ned fra terrassen. Værnet lægger op til at beboerne selv begrønner den, hvilket er med til at skabe en visuelt mere interessant tagflade, der samtidigt sikrer den yderligere mod indbliksgener. Adgang fra boligen sker via nyetableret ovenlys, der placeres over boligens eksisterende indvendige trappe.

Helhedsplan

Den beskrevne måde at udføre tagterrasserne på, skal danne princip for placering og udførsel af tagaltaner for hele rækkehusbebyggelsen Luftmarinegade/Margretheholmsvej.

800
X X

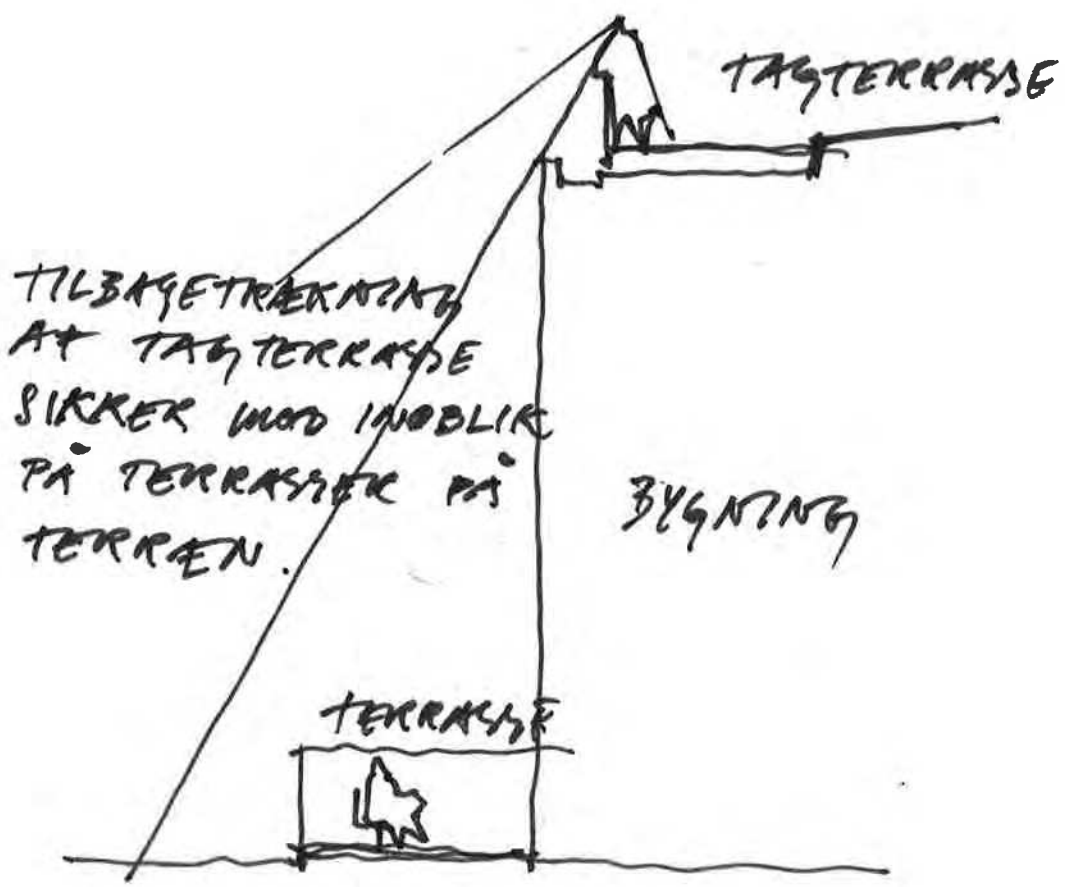

SK. 06
1.5.17
VK.









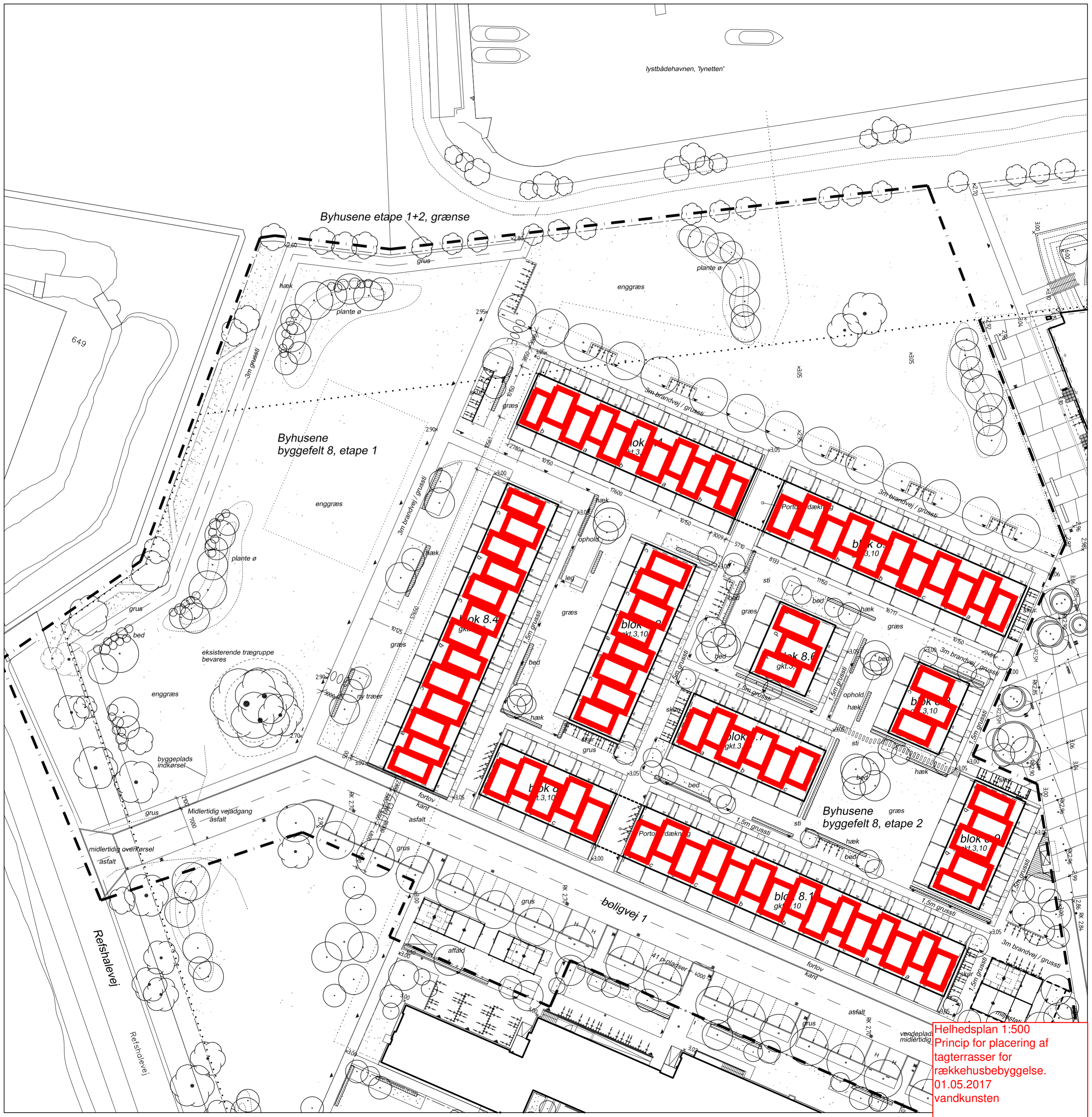

Helhedsplan 1:500
 Princip for placering af
 tagterrasser for
 rækkehusbebyggelse.
 01.05.2017
 vandkunsten

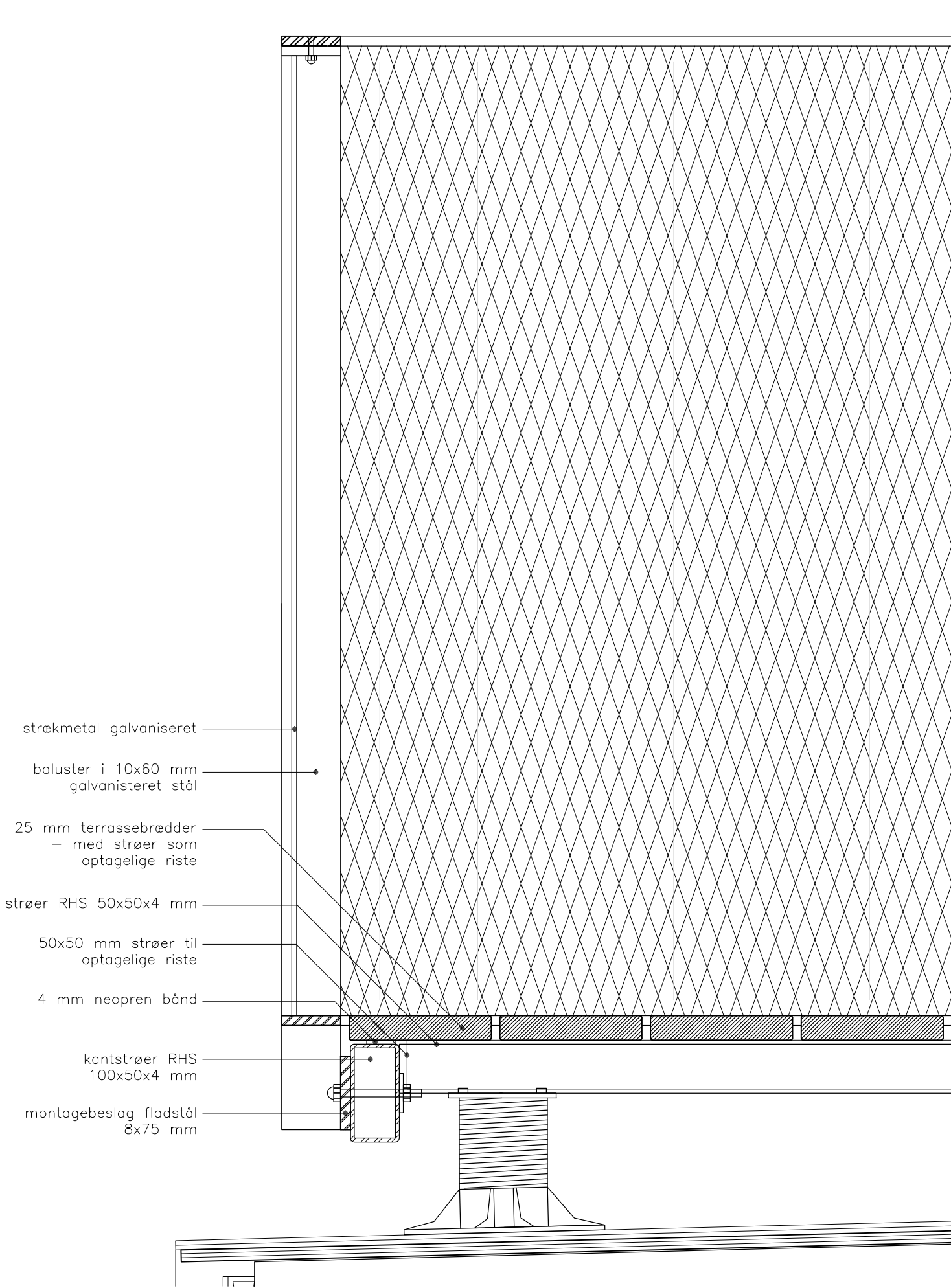

| Revision | |
|----------|--|
| | |
| | |
| | |
| | |
| | |
| | |

Tagterrasser Margretheholm

| | | | | | |
|---------------------|---------------------------------------------------------------|-------------|-------------------|--------------------------------|--------------------------------------------|
| Byggesag | Tagterrasser, rækkehuse på Margretheholm | Projektfase | Myndighedsprojekt | Sags nr. | <input type="checkbox"/> |
| Arkitekt / Landskab | Tegnestuen Vandkunsten a/s, Krudtløbsvej 14, 1439 København K | | | Sags nr. | 189.11 <input checked="" type="checkbox"/> |
| Ingeniør | - | | | Sags nr. | <input type="checkbox"/> |
| Emne | DETALJE, VÆRNOBYGNING | | | Matrikel nr. | |
| | | | | matr.nr. 650 m.fl. | |
| | | | | Christianshavns Kv., København | |
| | | | | Dato | 2017.05.01 |
| Mål | 1:5 | Tegnet af | KW | Kontrol | KW |
| | | | | Godkendt | |
| | | | | Tegning | A.8.03 |

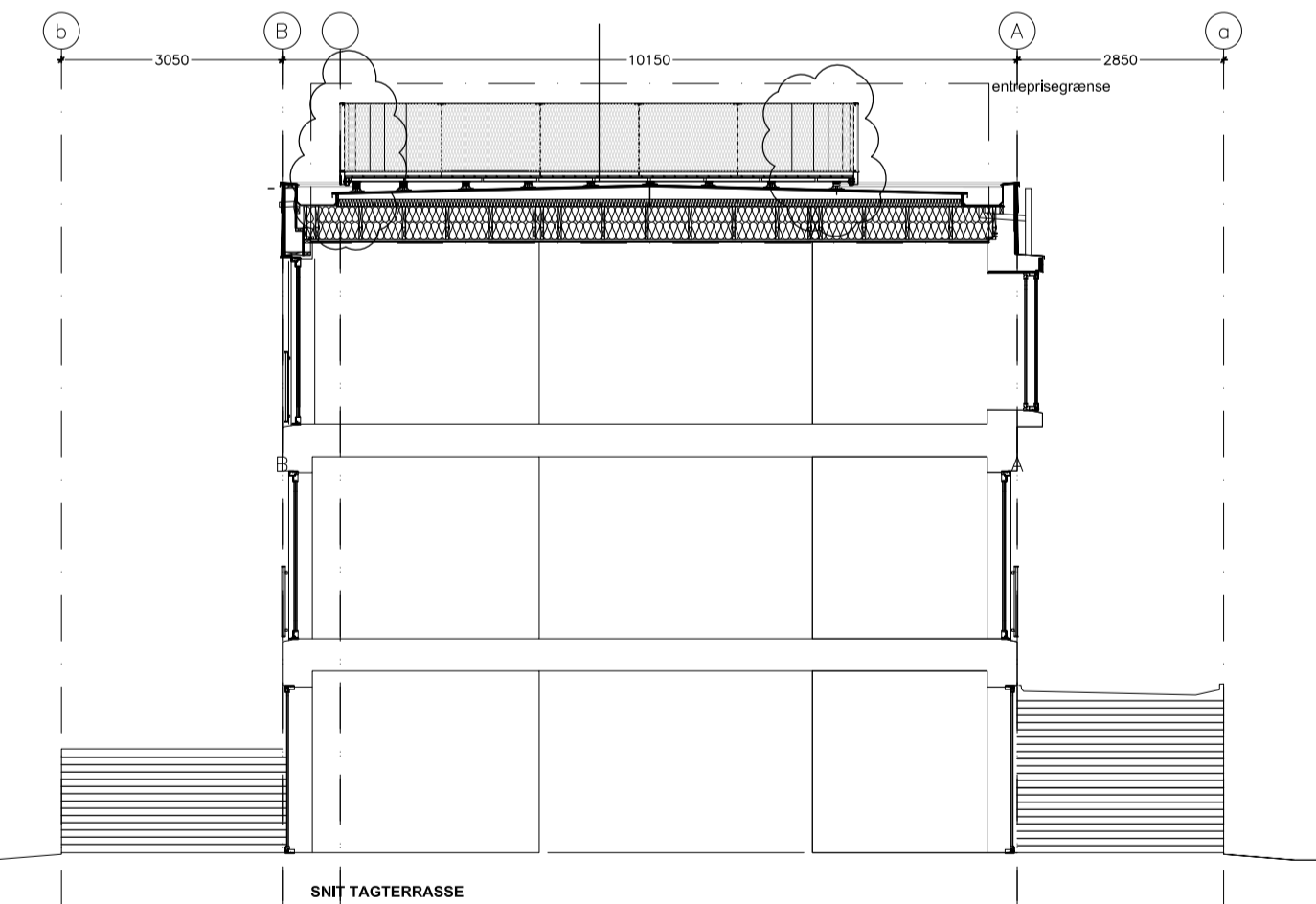
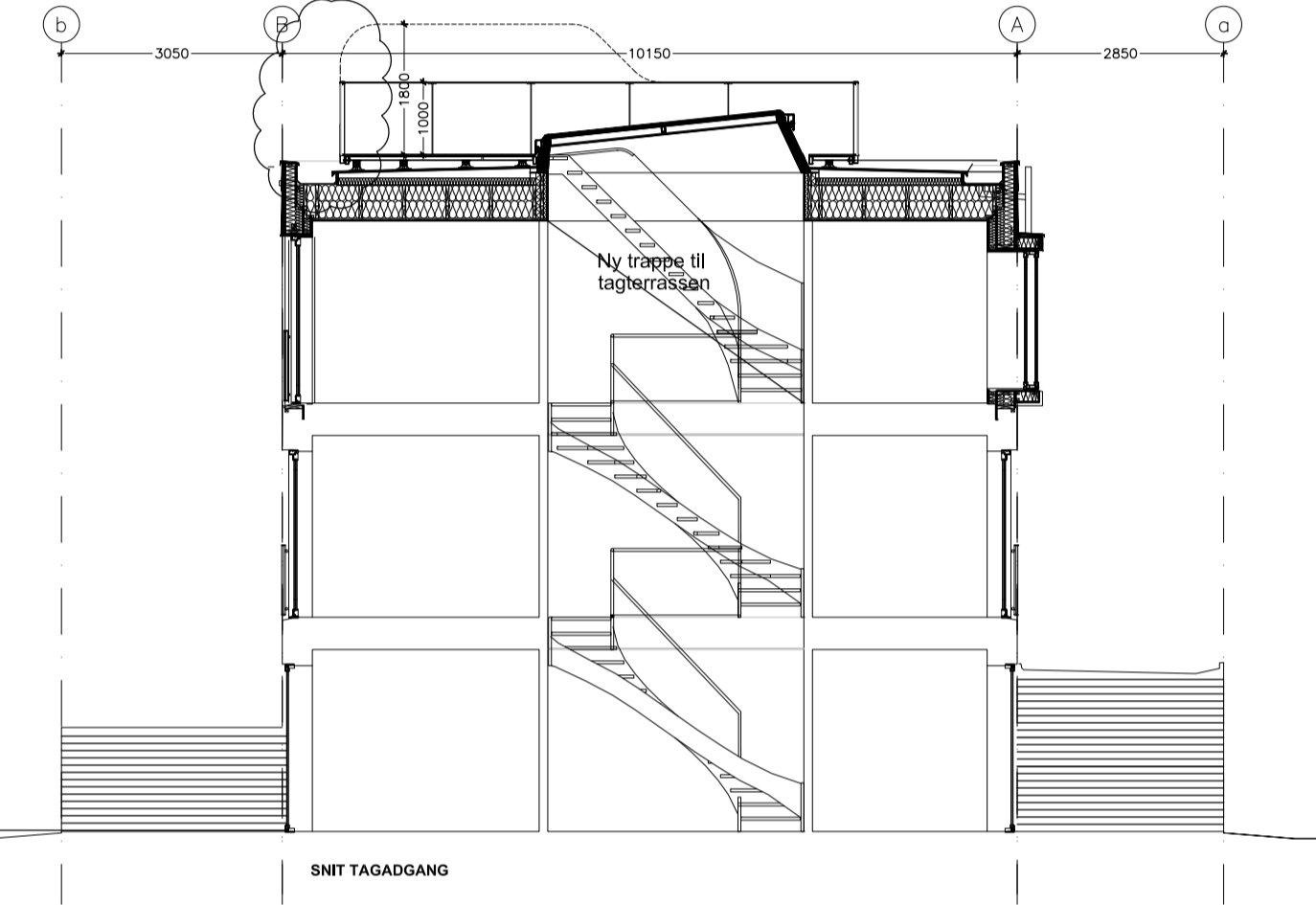
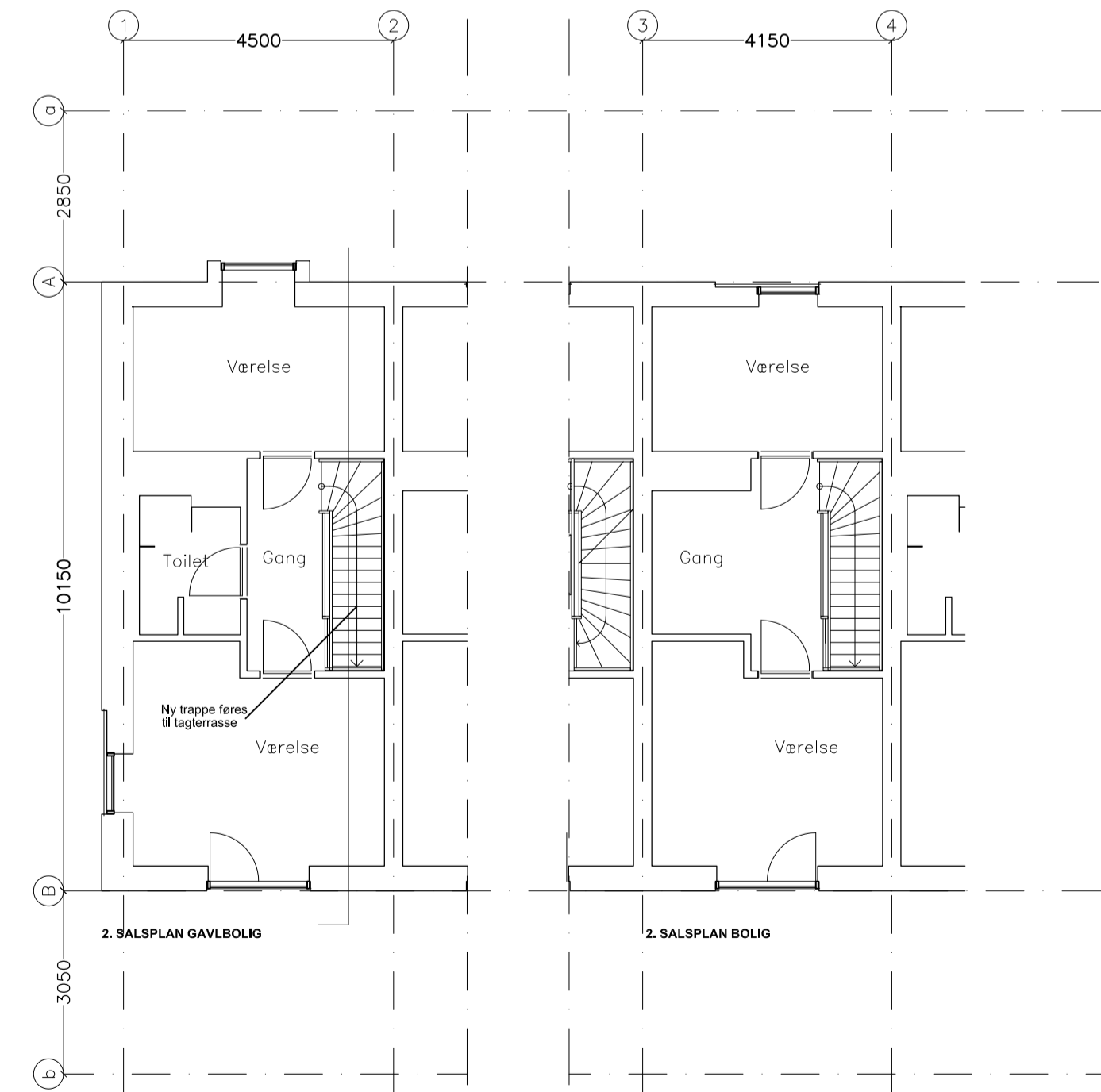
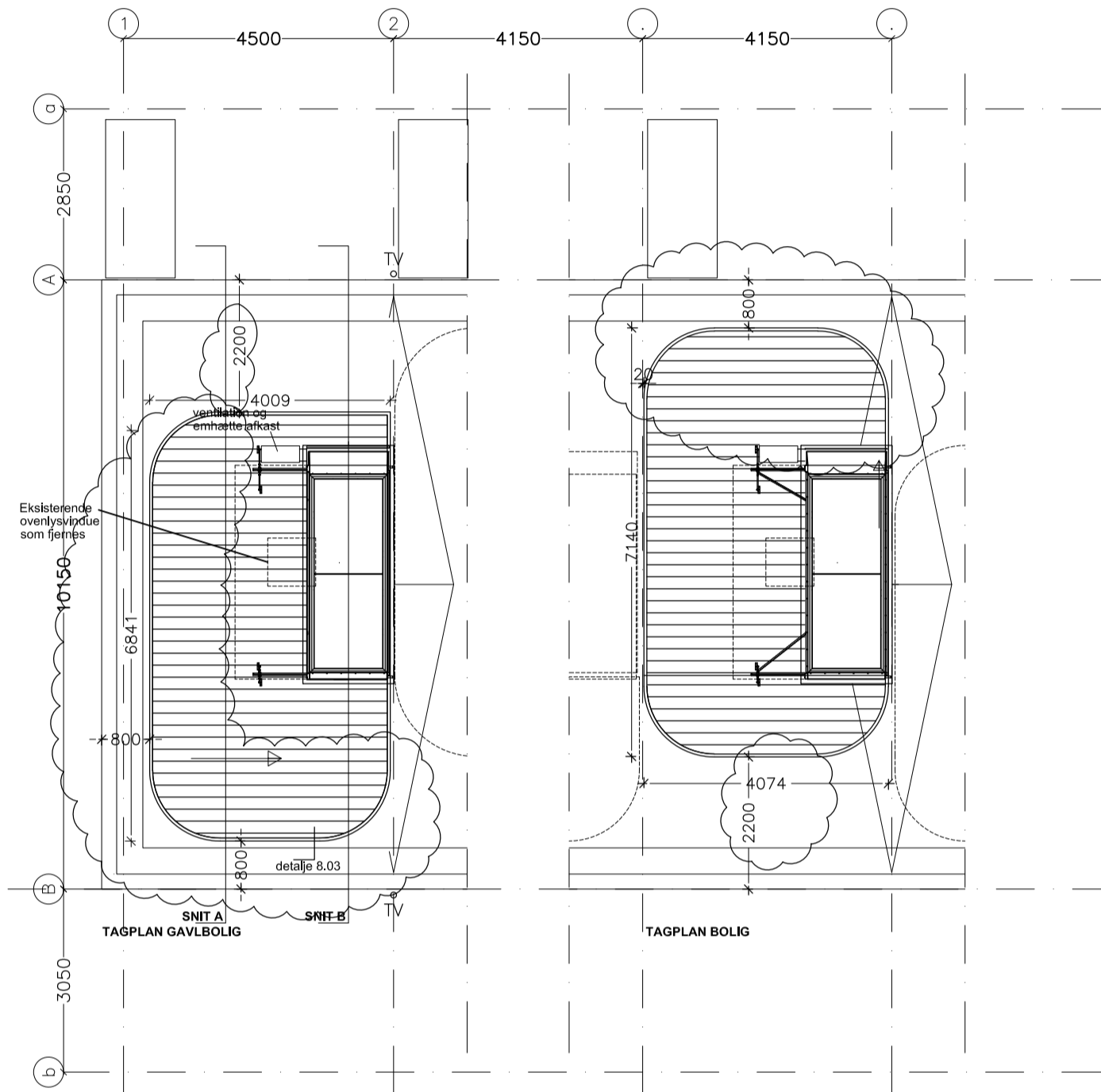
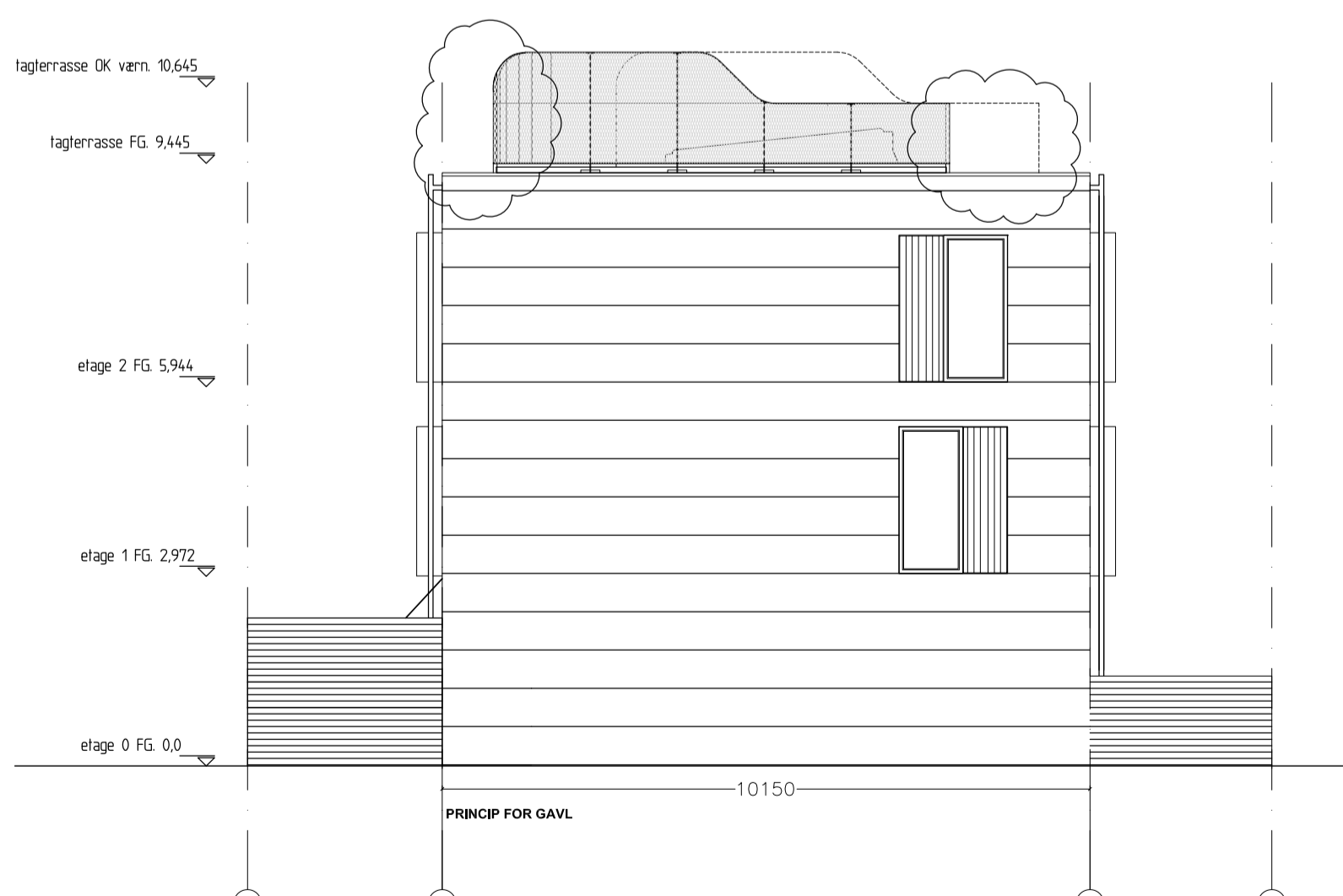

TAGTERRASSE
 Terrasseværn - 10x60 mm fladstål, felter i strækmetal som eks. værn ved franske altaner, monteret/påsejst i bund mod strøer.
 25mm terrassebrædder - med strøer som optagelige riste
 4 mm neopren bånd
 strøer RHS 50x50x4mm på elefantfodder
 kantstrøer RHS 100x50x4mm

2 lag tagpap
 22 mm tagkrydsfiner fald 1/40
 ventileret hulrum

OVENLYS
 som Lamilux CI-System tagadgang eller lign. med automatik. Betjeningspanel i bolig, samt nøgleafbryder oppe/udefra.

LOFT
 Eksisterende gipsloft demonteres
 Eksisterende hygrodioder nedtages og erstattes med dampspærre folie, tapes/tilsluttes til eksisterende folie i vægge
 1 lag 13 mm gips

| Revision | |
|----------|-----------------------------------------------------------------------------------------------------------------|
| 01.05.17 | terrace rykket tilbage fra facade |
| 30.03.17 | form/størrelse af terrasser ændret, værn sænket til 1000 mm og forhøjet til 1800 mm mod nabo og ændret til stål |

Tagterrace Margretheholm

| | | | | | |
|---------------------|--------------------------------------------------------------|-------------|-------------------|--------------------|--------------------------------------------|
| Byggesag | Tagterrace, rækkehus på Margretheholm | Projektfase | Myndighedsprojekt | Sags nr. | <input type="checkbox"/> |
| Arkitekt / Landskab | Tegnestuen Vandkunsten a/s, Krudtølsvej 14, 1439 København K | | | Sags nr. | 189.11 <input checked="" type="checkbox"/> |
| Ingeniør | - | | | Sags nr. | <input type="checkbox"/> |
| Emne | HOVEDTEGNINGER | | | Matrikel nr. | |
| | Princip for tagterrace | | | matr.nr. 650 m.fl. | Christianshavns Kv., København |
| | - | | | Dato | 2016.11.18 |
| Mål | 1:100 | Tegnet af | KW | Kontrol | KW |
| | | | | Godkendt | |
| | | | | Tegning | A.1.01B |

A.1.01B