Østre Anlæg

BILAG 2 - Rekreative udviklingsmuligheder

Tiltag der muligvis kræver fredningsdispensation efter museumsloven er markeret med en▽

*Tiltag der muligvis kræver fredningsdispensation efter naturbeskyttelsesloven er markeret med en **

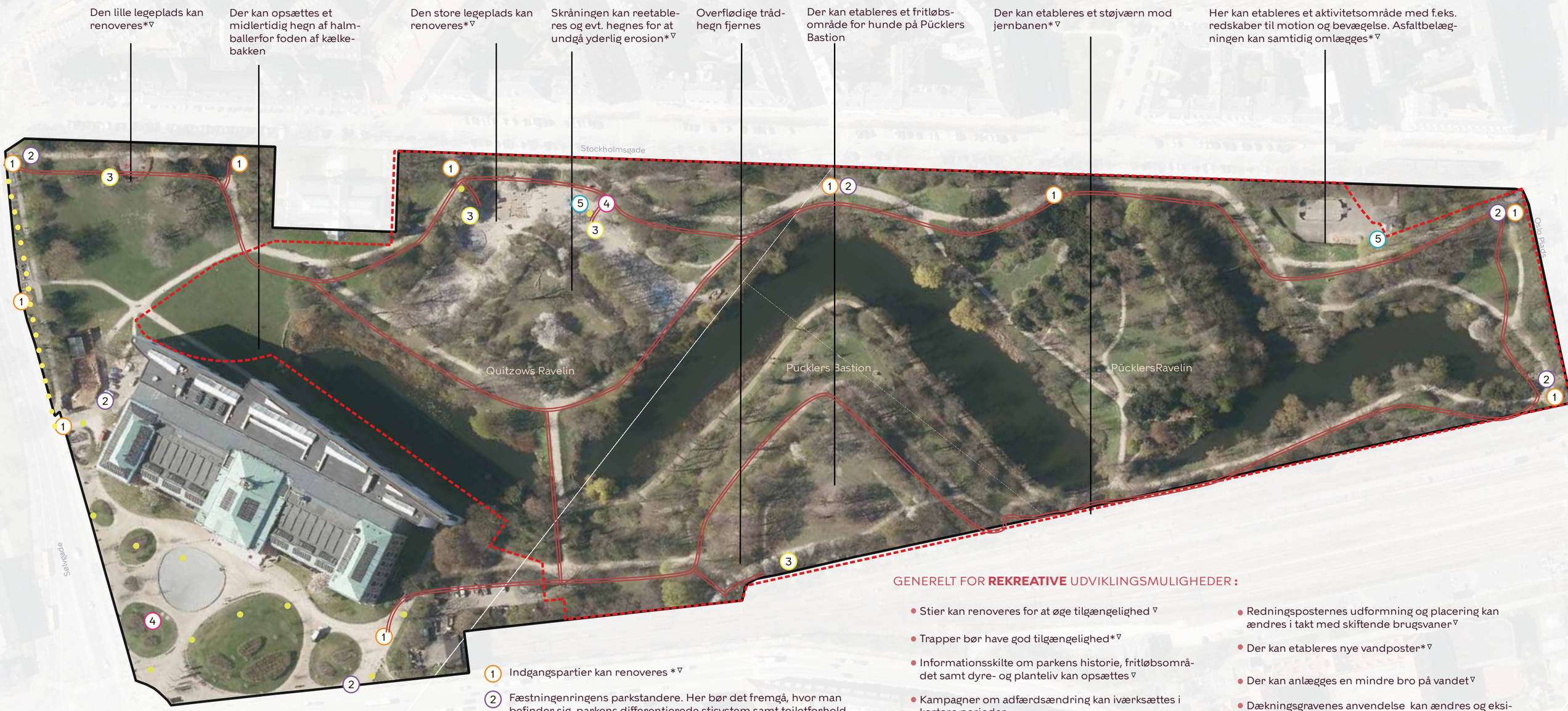

1 Indgangspartier kan renoveres *▽

2 Fæstningenringens parkstandere. Her bør det fremgå, hvor man befinder sig, parkens differentierede stisystem samt toiletforhold og ordensreglement▽

3 Ordensreglement. Her fremgår de generelle regler. På legepladsere fremgår desuden legepladsens regler

4 Vandposter der kan renoveres▽

5 Toiletterne kan forbedres*▽

Renovering af eksisterende belysning med fokus på funktionel belysning▽

Sti, trapper og ramper der skal vinterryddes

Naturfredning

Fortidsmindefredning

GENERELT FOR **REKREATIVE** UDVIKLINGSMULIGHEDER :

- Stier kan renoveres for at øge tilgængelighed▽
- Trapper bør have god tilgængelighed*▽
- Informationsskilte om parkens historie, fritløbsområdet samt dyre- og planteliv kan opsættes▽
- Kampagner om adfærdsændring kan iværksættes i kortere perioder
- Overflødige hegn kan fjernes og eksisterende kan renoveres▽
- Mængden, udseendet og placeringen af affaldsstativer kan ændres▽
- Borde, bænke og grillmuligheder kan renoveres. Defekt materiel repareres, udskiftes eller fjernes▽
- Redningsposternes udformning og placering kan ændres i takt med skiftende brugsvaner▽
- Der kan etableres nye vandposter*▽
- Der kan anlægges en mindre bro på vandet▽
- Dækningsgravenes anvendelse kan ændres og eksisterende kan forskønnes eller nedlægges*▽
- Kunst kan integreres▽

0 50 100 150 200 m