

Bilag 4 – Henvendelser modtaget i høringsperioden

Statens Naturhistoriske Museum – 2015-0197516 - Indsigelser

Nr.	Navn	Adresse	Postnr.	Dato	Id
1	Casper Thorsøe Jr	Øster Farimagsgade 15 2 th	1353 Kbh K	30.11.2015	11177
2	Tina Droob	Gammeltoftsgade 16	1355 Kbh K	2.12.2015	11182
3	Marie Munksgaard	Stockholmegade 19 3 th	2100 Kbh Ø	4.12.2015	11191
4	Peter Hansen		2100 Kbh Ø	7.12.2015	11221
5	Jonas Hartvigsen	Øster Farimagsgade 6, 5 tv	2100 Kbh Ø	14.12.2015	11322
6	Rikke Simonsen; Københavns Museum	Vesterbrogade 59	1620 KBH V	2.12.2015	
7	Elsebeth Cato	Stockholmegade 17	2100 Kbh Ø	2.1.2016	11382
8	HOFOR Att.: Nis Fink	Ørestads Boulevard 35	2300 Kbh S	25.1.2016	
9	Alvin Ljoså	Vedbækgade 3, st	2200 Kbh N	8.1.2016	11401
10	Birgitte Bisgaard	Rørholmegade 2A, 4 th	1352 Kbh K	12.01.2016	11409
11	Tine Schaer	Norgesgade 56, 2.th	2300 Kbh S	21.1.2016	11780
12	Anette Waaben	Dronningens Tværgade 23, 3	1302 Kbh K	21.1.2016	11781
13	Mikkel-Lau Mikkelsen	Glentevej 70	2400 Kbh	21.1.2016	11782
14	Mikkel Stolt	Gothersgade 151, st.tv	1123 Kbh K	21.1.2016	11783
15	Bianca Sadusky	Rørholmegade 2A, t.tv	1352 Kbh K	21.1.2016	11786
16	Morten Ledet	Roskildevej 49	3600 Frederikssund	22.1.2016	11789
17	Antonella Nielsen	Rørsangervej 47, 1th	2400 Kbh N	22.1.2016	11791
18	Ulla Moulvad	Øster Farimagsgade 9, 1.tv	1353 Kbh K	24.1.2016	11793
19	Antoine Améaume	J.E. Ohlsens Gade 13 st. th	2100 Kbh Ø	24.1.2016	11796
20	Foreningen BunkerBauer Att.: Christian Gregersen	Sølvgade 81	1307 Kbh K	24.1.2016	11797
21	Sandra Høj	Læsseøesgade 12, 2th	2200 Kbh N	24.1.2016	11798
22	Indre By Lokaludvalg	Rådhusstræde 13	1466 Kbh K	25.1.2016	11804
23	Michelle Lund	Rørholmegade 1	1352 Kbh K	25.1.2016	11810
24	Osvald Lund Rønde		2200 Kbh N	18.1.2016	

Cecilie Tarras Madsen

Fra: TMFKP BU
Sendt: 1. december 2015 09:08
Til: TMFKP BU CBP Byplankontorerne
Emne: VS: Høringssvar: Statens Naturhistoriske Museum - lokalplanforslag (). Afsender: Casper Thorsøe Jr

Fra: noreply@blivhoert.kk.dk [mailto:noreply@blivhoert.kk.dk]
Sendt: 30. november 2015 18:20
Til: TMFKP BU
Emne: Høringssvar: Statens Naturhistoriske Museum - lokalplanforslag (). Afsender: Casper Thorsøe Jr

Tak for dit høringssvar i forbindelse med Statens Naturhistoriske Museum - lokalplanforslag

Du vil ikke få et direkte svar på dit høringssvar. Efter høringsperiodens udløb vil forvaltningen samle alle de indkomne høringssvar og indarbejde dem i den politiske behandling. Hvis du ønsker at vide mere om processen kan du læse mere på Om høringprocessen på hjemmesiden. Hvidbog og endelig vedtagelse af planen vil fremgå af denne hjemmeside.

Dit høringssvar er modtaget med følgende oplysninger:

Sagsnummer:
Svar id: 11177
Navn: Casper Thorsøe Jr
Postnr/by: 1353 København K
Organisation:
Adresse: Øster Farimagsgade 15 2 th
Email:
Øvrige Kontaktoplysninger:

Høringssvar:

Jeg syntes det er en god idé med det nye museum.
Men jeg har følgende bemærkninger, som jeg er kritisk overfor:

Med hensyn til parkering for biler, er der afsat (46 stk.) alt lidt pladser til. Behovet vil være lagt større da mange flere er kørende end beregnet.

De 46 parkeringspladser placeret for langt væk fra museet hovedindgang og forplads. De 46 afmærkede parkeringspladser er allerede i brug for ansatte i de nærliggende bygninger, og hvis de ikke kan bruge disse, vil det lægge et endnu større tryk for området i forvejen få parkeringspladser.

De afsatte pladser til turist og taxa pladser vil og give et tryk på de i forvejen få pladser der er i området.

Med de mange besøgende og de to omtalte forhold vil der komme et stort pres på områdets parkeringspladser, som i forvejen er overfyldt.

Derfor syntes jeg der skal etableres et offentlig parkeringskælder, som kan afhjælpe disse udfordringer. Denne kælder kan etableres fra under Stockholmsgade og under Sølvgade frem til forpladsen. Denne parkeringskælder kan laves med automatisk pakning af biler, som man har set i andre bydele, foreksempel på Islands Brygge og ved Sankt Hans Torv.

Midlerne til denne kælder kan findes hos kommunes parkeringsfond for etablering af parkeringspladser.

Sidst syntes jeg der stadig skal være frit hundområde i parken mellem Voldgade og Øster Farimagsgade.

Vedhæftede filer:

Der er ingen vedhæftede filer

Høringssvaret kan ses på nettet på følgende adresse:

<http://blivhoert.kk.dk/node/11177>

Cecilie Tarras Madsen

Fra: TMFKP BU
Sendt: 2. december 2015 12:59
Til: TMFKP BU CBP Byplankontorerne
Emne: VS: Høringssvar: Statens Naturhistoriske Museum - lokalplanforslag (2015-0197516).
Afsender: Tina Droob

Fra: noreply@blivhoert.kk.dk [mailto:noreply@blivhoert.kk.dk]

Sendt: 2. december 2015 10:37

Til: TMFKP BU

Emne: Høringssvar: Statens Naturhistoriske Museum - lokalplanforslag (2015-0197516). Afsender: Tina Droob

Tak for dit høringssvar i forbindelse med Statens Naturhistoriske Museum - lokalplanforslag

Du vil ikke få et direkte svar på dit høringssvar. Efter høringsperiodens udløb vil forvaltningen samle alle de indkomne høringssvar og indarbejde dem i den politiske behandling. Hvis du ønsker at vide mere om processen kan du læse mere på Om høringsprocessen på hjemmesiden. Hvidbog og endelig vedtagelse af planen vil fremgå af denne hjemmeside.

Dit høringssvar er modtaget med følgende oplysninger:

Sagsnummer: 2015-0197516

Svar id: 11182

Navn: Tina Droob

Postnr/by: 1355 København K

Organisation:

Adresse: Gammeltoftsgade 16

Email: '

Øvrige kontaktoplysninger:

Høringssvar:

Københavns Borgerrepræsentation's forslag om at samle fire allerede eksisterende museer under samme tag er en god idé - idet alle 4 museer emne mæssigt passer fint sammen, og det ville være endnu mere innovativt af Københavns Borgerrepræsentation, at finde et helt ny placering end ved Botanisk Have.

En placering hvor der rent faktisk er plads og hvor det ikke skal mases ind i et område der pladsmæssigt er for småt allerede inden man påbegynder et stort og dyrt byggeri.

Iht. planforslaget er det nødvendigt, at have ikke mindre end TO nedgravede etager i området mellem Sølvtorvskomplekset og Palmehuset og at man har valgt denne løsning, for at påvirke Botanisk Have og områdets bevaringsværdige og fredede bygninger MINDST muligt.

Dvs. at grundvandet igen, som tilfældet var med Jeudans kæmpe monstrum, bygget inden for de sidste år i Gammeltoftsgade, skal sænkes betragteligt og at alle bygninger inden for en betragtelig radius er i fare for at få sætningsrevner blot for at nævne en af de mere alvorlige gener det vil påføre nær-området.

Derudover - ja man tør næsten ikke nævne ordet - parkeringspladser - Københavns Kommune sælger i forvejen flere parkerings licenser end der er pladser til rådighed og vi har en daglig kamp om finde en plads når vi returnerer efter at have været på job, et museum vil påføre yderligere udfordringer med at kunne få plads nogenlunde tæt på ens eget hjem.

Det må absolut være muligt at finde en mere eget grund til et byggeri af en så anseelig størrelse, Amager Fælled er et godt bud.

Vedhæftede filer:

Der er ingen vedhæftede filer

Høringssvaret kan ses på nettet på følgende adresse:

<http://blivhoert.kk.dk/node/11182>

Cecilie Tarras Madsen

Fra: TMFKP BU
Sendt: 7. december 2015 10:04
Til: TMFKP BU CBP Byplankontorerne
Emne: VS: Høringssvar: Statens Naturhistoriske Museum - lokalplanforslag (2015-0197516).
Afsender: Marie Munksgaard

Fra: noreply@blivhoert.kk.dk [mailto:noreply@blivhoert.kk.dk]

Sendt: 4. december 2015 20:52

Til: TMFKP BU

Emne: Høringssvar: Statens Naturhistoriske Museum - lokalplanforslag (2015-0197516). Afsender: Marie Munksgaard

Tak for dit høringssvar i forbindelse med Statens Naturhistoriske Museum - lokalplanforslag

Du vil ikke få et direkte svar på dit høringssvar. Efter høringsperiodens udløb vil forvaltningen samle alle de indkomne høringssvar og indarbejde dem i den politiske behandling. Hvis du ønsker at vide mere om processen kan du læse mere på Om høringssvar på hjemmesiden. Hvidbog og endelig vedtagelse af planen vil fremgå af denne hjemmeside.

Dit høringssvar er modtaget med følgende oplysninger:

Sagsnummer: 2015-0197516

Svar id: 11191

Navn: Marie Munksgaard

Postnr/by: 2100 København Ø

Organisation:

Adresse: Stockholmsgade 19 3 th

Email: r

Øvrige Kontaktoplysninger: 40465409

Høringssvar:

Interessant projekt. Men den voldsomme øgede trafik vil medføre forurening af miljøet omkring byens grønne åndehuller. Derudover vil der opstå parkerings kaos, ikke mindst i Stockholmsgade ved Sølvtorvet, hvor indgangen til museet er projekteret. Det er allerede vanskeligt, til tider umuligt, for gadens beboere overhovedet at finde parkeringsplads i nærheden af egen bopæl. Der vil med den øgede trafik opstå en evindelig cirklen rundt efter parkerings muligheder i kvarteret med dertil følgende miljøbelastning.

For Krebs Skole og skolebørnene, som færdes omkring Sølvtorvet til og fra skole, vil en sådan trafik ydermere udgøre en risiko. For at komme dette trafik kaos til livs, kunne man f.eks. indføre i de gader der ikke er hovedfærdselsårer, dvs alle omkringliggende gader minus Østre Farimagsgade og Sølvgade, skiltning med at al indkørsel kun er ærindekørsel til gadens beboere, og så ellers sende et ekstra team af parkeringsvagter ud i museets åbningstider for at håndhæve ovennævnte. At vanskeliggøre parkeringsmulighederne i indre by, er jo netop en måde til, at få folk til at bruge den offentlige transport. Som hvad angår Statens Naturhistoriske Museum, vel næppe kunne være meget bedre - omgivet af Metro, S tog og busser.

Vedhæftede filer:

Der er ingen vedhæftede filer

Høringssvaret kan ses på nettet på følgende adresse:

<http://blivhoert.kk.dk/node/11191>

Har du spørgsmål til høringssvaret - eller tekniske problemer kan du kontakte forvaltningen på:

Center for Byplanlægning

Det er muligt at klage over retlige spørgsmål i forbindelse med en afgørelse Borgerrepræsentationen har truffet jf. planloven. Klagen sendes til kommunen, som sender den videre til Naturklagenævnet. Læs mere om klagemuligheder på www.blivhoert.kk.dk

Cecilie Tarras Madsen

Fra: TMFKP BU
Sendt: 8. december 2015 09:19
Til: TMFKP BU CBP Byplankontorerne
Emne: VS: Høringssvar: Statens Naturhistoriske Museum - lokalplanforslag (2015-0197516). Afsender: Peter Hansen

Fra: noreply@blivhoert.kk.dk [mailto:noreply@blivhoert.kk.dk]
Sendt: 7. december 2015 19:29
Til: TMFKP BU
Emne: Høringssvar: Statens Naturhistoriske Museum - lokalplanforslag (2015-0197516). Afsender: Peter Hansen

Tak for dit høringssvar i forbindelse med Statens Naturhistoriske Museum - lokalplanforslag

Du vil ikke få et direkte svar på dit høringssvar. Efter høringsperiodens udløb vil forvaltningen samle alle de indkomne høringssvar og indarbejde dem i den politiske behandling. Hvis du ønsker at vide mere om processen kan du læse mere på Om høringprocessen på hjemmesiden. Hvidbog og endelig vedtagelse af planen vil fremgå af denne hjemmeside.

Dit høringssvar er modtaget med følgende oplysninger:

Sagsnummer: 2015-0197516
 Svar id: 11221
 Navn: Peter Hansen
 Postnr/by: 2100 København
 Organisation:
 Adresse: 2100 Ø
 Email: F
 Øvrige kontaktoplysninger:

Høringssvar:

Fra et forskningsmæssigt perspektiv

Forslaget ser særdeles spændende ud og vil uden tvivl gøre området mere attraktivt for besøgende og ikke mindst for forskere.

I et samfund hvor viden og forskning i stigende grad udgår en del af det økonomiske fundament, har Danmark brug for forskere, og som forsker ved jeg at fra mine kollegaer, at lokalmiljøet være afgørende for om en forsker vælger København frem for en anden by, eller et andet land. København score højt på områder som god kontorplads og faciliteter, ren luft, gode transportmuligheder (specielt cykelmuligheder), børnevenlige områder, og grønne miljøer. Men i forbindelse med støjmiljøet er der mange som klager over ikke at kunne sove på grund af støj fra teknofester og store musikarrangementer.

Jeg har personligt oplevet at vi har måtte afbryde flere møder med internationale forskere på grund af teknofester i Øster Anlæg som er startet midt på dagen og fortsat til kl 22 om aftenen. Det har fået flere af min kollegaer til at forslå at vi afholder møder i andre lande og rykker forskningscentre til udlandet.

Københavns Kommune har siden hen været hjælpsom med at minimere disse arrangementer, men det har været svært at få begrænset støjen fra piratfester som bliver afholdt i gangtunnellen under Sølvgade som forbinder Øster Anlæg og Botanisk Have. Disse piratfester har nogle gange startet omkring midnat om torsdagen og først sluttet søndag formiddag, med nogle timers pause hen over dagtimerne. Festerne har medført omfattende salg af stoffer i området, samt hærværk. Blandt andet er den eksisterende gangtunnel blevet ødelagt ved at elkabler er blevet revet ud af væggen og lamperne smadret. Vægge er blevet overmalet med graffiti, og træpanelerne er blevet sparket i stykker.

Flere mennesker som jeg har talt med, tør ikke mere gå forbi tunnelen når disse fester finder sted. Dette gælder også om formiddagen hvor stærkt påvirkede mennesker fra teknofesterne har generet forbipasserende. Flere beboere i området har også oplyst om at festerne medføre salg af sex fra østeuropæiske kvinder, som led i et større kriminelt netværk. Derfor er der også mange beboere i området som ikke tør anmelde festerne da de er bange for at personerne bag disse fester skal finde ud af hvem de er.

Der er ingen tvivl om at disse fester gør området mindre attraktivt for både besøgende, beboere, og forskere fra ind- og udland. Problemerne er opstået af hovedsagelige to årsager:

- 1) Store musik arrangementer på plænen foran Statens Museum for Kunst, hvorfra en række piratfester udspringer efter at musik arrangementerne er stoppet i henhold til de tilladelser som er givet fra Københavns Kommune. Nogle af deltagerne forsætter dog ofte festen til næste morgen med deres egne medbragte lydanlæg.
- 2) Piratfester i tunnelen under Sølvgade som er arrangeret uafhængigt af musik arrangementer i Øster Anlæg.

Den foreslået løsning for at forbedre forskningsmiljøet i forbindelse med lokal planen er at der udarbejdes en speciel plan for området som tager støjmiljøet i betragtning. Bland andet kan Københavns Kommune begrænse tilladelserne til store musikarrangementer i Øster Anlæg, og installere lukningsmekanismer på tunnellen under Sølvgade så den lukker på bestemte tider, eventuelt i sammenfald med Botanisk Have og museerne.

Der er sikkert en række andre faktorer som skal tages i betragtning, men musikarrangementerne i Øster Anlæg og piratfesterne i tunnelen er de to største faktorer som bør tages i betragtning.

Dette indlæg er indsendt anonymt da nogle af tunnelfestarrangørerne har udvist truende og aggressiv adfærd.

Vedhæftede filer:

Der er ingen vedhæftede filer

Høringssvaret kan ses på nettet på følgende adresse:

<http://blivhoert.kk.dk/node/11221>

Har du spørgsmål til høringssvaret - eller tekniske problemer kan du kontakte forvaltningen på:

Center for Byplanlægning

Det er muligt at klage over retlige spørgsmål i forbindelse med en afgørelse Borgerrepræsentationen har truffet jf. planloven. Klagen sendes til kommunen, som sender den videre til Naturklagenævnet. Læs mere om klagemuligheder på www.blivhoert.kk.dk

Cecilie Tarras Madsen

Fra: TMFKP BU
Sendt: 15. december 2015 09:35
Til: TMFKP BU CBP Byplankontorerne
Emne: VS: Høringssvar: Statens Naturhistoriske Museum - lokalplanforslag (2015-0197516).
 Afsender: Jonas Hartvigsen
Vedhæftede filer: IMG_4778.JPG; IMG_4779.JPG; IMG_4780.JPG; IMG_4782.JPG

Fra: noreply@blivhoert.kk.dk [mailto:noreply@blivhoert.kk.dk]
Sendt: 14. december 2015 18:47
Til: TMFKP BU
Emne: Høringssvar: Statens Naturhistoriske Museum - lokalplanforslag (2015-0197516). Afsender: Jonas Hartvigsen

Tak for dit høringssvar i forbindelse med Statens Naturhistoriske Museum - lokalplanforslag

Du vil ikke få et direkte svar på dit høringssvar. Efter høringsperiodens udløb vil forvaltningen samle alle de indkomne høringssvar og indarbejde dem i den politiske behandling. Hvis du ønsker at vide mere om processen kan du læse mere på Om høringsprocessen på hjemmesiden. Hvidbog og endelig vedtagelse af planen vil fremgå af denne hjemmeside.

Dit høringssvar er modtaget med følgende oplysninger:

Sagsnummer: 2015-0197516
Svar id: 11322
Navn: Jonas Hartvigsen
Postnr/by: 2100 København Ø
Organisation:
Adresse: Øster Farimagsgade 6, 5.tv
Email
Øvrige Kontaktoplysninger:

Høringssvar:

Ligesom de allerede indsendte høringer, begærer jeg mig enig i at det overordnet er et godt projekt, men at der er problemer med bl.a. parkering. Jeg parkerer på Stockholmsgade, men har den sidste måneds tid haft ekstraordinært svært ved at finde en parkeringsplads. Jeg tror det kan have noget at gøre med at de parkeringspladser der var på Øster Farimagsgade fra Sølvgade op til Gothersgade, i øjeblikket er fjernet pga. et anlægsarbejde på vejen. I planen for jeres projekt har i tænkt jer at der skal være taxa og bus holdeplads på den ene side af strækningen, det betyder at vores aktuelle problem ser ud til at blive permanent. Derudover mener jeg som andre, også der vil komme flere biler, da der ikke er nok parkeringspladser på det anlæg i vil etablere, samt at Stockholmsgade er betydeligt tættere på end parkeringsanlægget.

Jeg synes der er givet nogle okay forslag til løsninger på problemet, som jeg har nogle tilføjelser til. For det første bliver 3 parkeringspladser optaget af skraldevogne på Stockholmsgade. De skal væk, så er der 3 nye pladser. Derudover vil man kunne optimere Stockholmsgades kapacitet, ved at inddele parkeringspladserne i båse. Ved en opmåling på Google Earth får jeg den ene side af stockholmsgades parkerings område til 120 meter, og den anden til 140. Opdeles båsene i 2,5 meters bredde som vejdirektoratet anbefaler, giver det hhv. 48 og 56 pladser, så i alt 104 pladser. Ved en optælling sidste uge talte jeg antallet af biler på Stockholmsgade (uden nogle frie parkeringspladser), til at være 95. Der er ligeledes blevet taget flere parkeringspladser til dele biler og elbiler, som sjældent bliver brugt. Ved at se om man kunne fjerne nogle af disse, og gøre pladserne tilgængelige for alle ville vi opnå endnu flere pladser. Der er blevet etableret en del cykelnedkørsler på Stockholmsgade, der hverken bliver brugt særligt meget, eller efter min overbevisning er nødvendige - jeg er selv cyklist og har aldrig brugt sådan en nedkørsel. Der blev for nyligt blevet lavet en fodgænger overgang ved Øster Farimagsgade skole. Der hvor der er cykelnedkørsler kunne man lave parkering, og bede folk krydse vejen ved en af de to lysreguleringer der ligger ved hhv. sølvtorvet eller Øster Farimagsgade skole. På den måde undgår vi også farlig krydsning af vejen. En cykelnedkørsel fylder ca 2 meter, og man må ikke parkere mindre end 5 meter fra den. Dvs hver cykelparkering kan frigive 12 meter til parkering.

Det var mine konstruktive forslag til en problematik, som jeg kan se jeg deler med flere andre, så vi forhåbentligt allesammen bliver glade for det nye ambitiøse projekt i vores nabolag.

Vedhæftede filer:

IMG_4778.JPG
IMG_4779.JPG
IMG_4780.JPG
IMG_4782.JPG

Høringssvaret kan ses på nettet på følgende adresse:

<http://blivhoert.kk.dk/node/11322>

Har du spørgsmål til høringssvaret - eller tekniske problemer kan du kontakte forvaltningen på:

Center for Byplanlægning

Det er muligt at klage over retlige spørgsmål i forbindelse med en afgørelse Borgerrepræsentationen har truffet jf. planloven. Klagen sendes til kommunen, som sender den videre til Naturklagenævnet. Læs mere om klagemuligheder på www.blivhoert.kk.dk



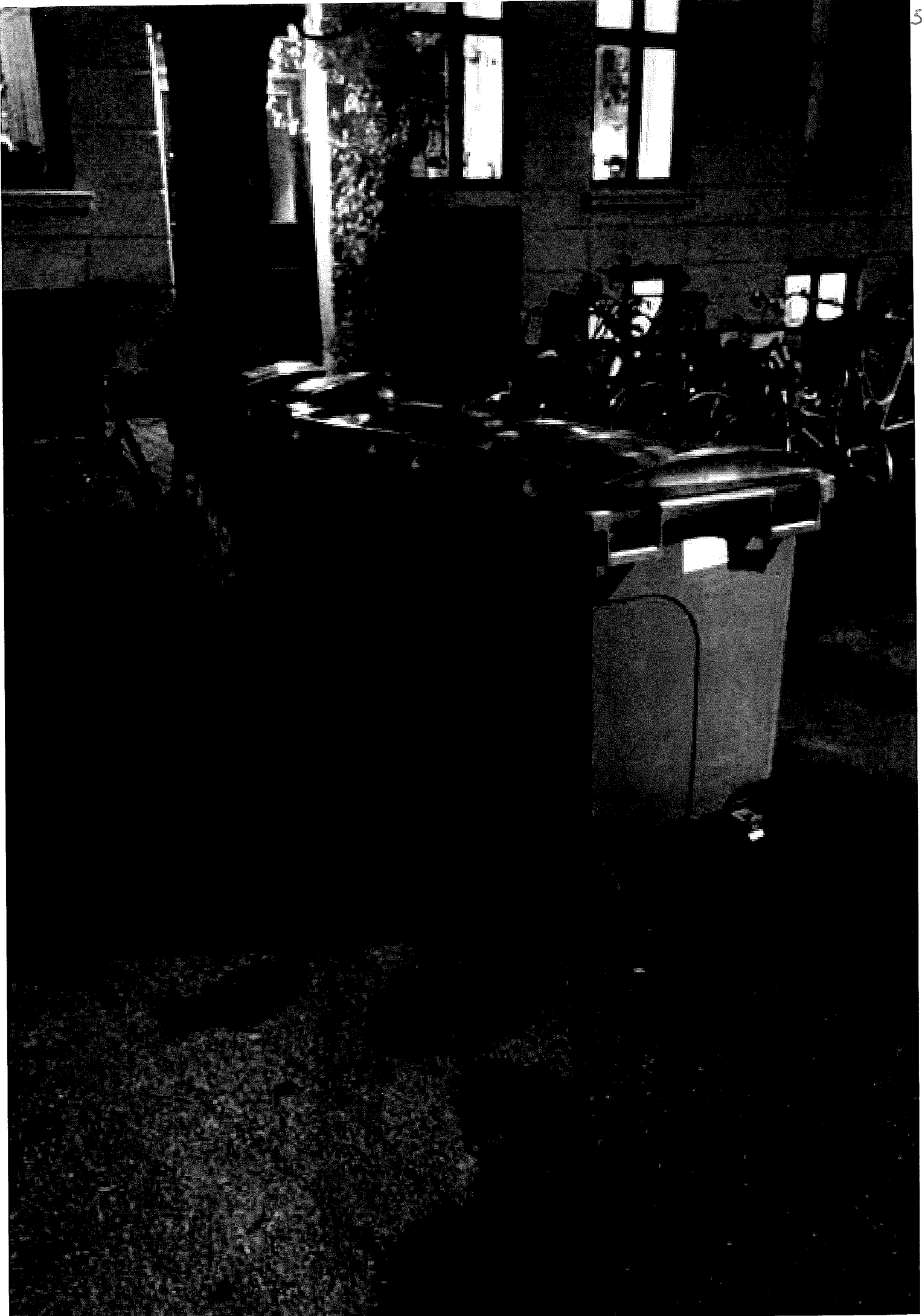





Helle Hinsch

Fra: TMFKP BU
Sendt: 3. december 2015 10:54
Til: TMFKP BU CBP Byplankontorerne
Emne: VS: Svar vedr VVM-screening for Statens Naturhistoriske Museum
Vedhæftede filer: Vedr VVM-screening for Statens Naturhistoriske Museum.docx

Fra: Rikke Simonsen [<mailto:rikkesim1@gmail.com>]
Sendt: 2. december 2015 20:43
Til: TMFKP BU
Emne: Svar vedr VVM-screening for Statens Naturhistoriske Museum

Med venlig hilsen

Rikke Simonsen
Museumsinspektør
Københavns Museum

KØBENHAVNS KOMMUNE
Kultur- og Fritidsforvaltningen
Historie & Kunst

Vesterbrogade 59
1620 København V
Telefon 3321 0772
Direkte 3321 0772
Mobil 5171 4547
Email
EAN 5798009780324

KØBENHAVNS MUSEUM
MUSEUM OF COPENHAGEN

Københavns Kommune
Teknik- og Miljøforvaltningen
Center for Bydesign
Postboks 447
1505 København



København d. 02.12.15

Vedr. VVM-screening for Statens Naturhistoriske Museum, Botanisk Have

Københavns Museum har modtaget materiale vedrørende ovennævnte miljøvurdering og har foretaget en gennemgang af sagen.

Museet har følgende bemærkninger til Screeningsskemaets pkt. 33:

Landskabelig værdi:

I teksten står der, at "Dette voldanlæg er omfattet af Museumslovens bestemmelser." Det er korrekt, men vi vil venligst gøre opmærksom på, at det måske vil være hensigtsmæssigt at angive, at "Dette voldanlæg er et fredet fortidsminde efter Museumsloven" for at præcisere, hvilken del af Museumsloven, der er tale om.

Arkæologiske værdier/landskabstræk: Fortidsminder

Museet ønsker at påpege, at der tværs gennem komplekset, herunder byggegruben, ligger et jorddækket fortidsminde Peymanns rende, som er af høj arkæologisk værdi. Navnet kommer fra officer Heinrich Ernst Peymann, som i slutningen af 1700-tallet fik til opgave at overdække en eksisterende rende fra Sortedamssøen til voldgraven i nuværende Botanisk Have. Renden har rødder i en kanal anlagt under Christian 4., som førte vand fra Sortedamssøen til voldgraven rundt om Rosenborg Slot.

Kulturstyrelsen er ved at frede dele af Peymanns rende. Københavns Museum kan ikke udtale sig om de nærmere omstændigheder, men henviser til Kulturstyrelsen. De dele af renden, som ikke bliver fredet, skal arkæologisk undersøges, såfremt de er truet.

Hvis der ved jordarbejder i forbindelse med anlægsarbejder påtræffes arkæologiske levn, skal Københavns Museum kontaktes omgående. Museet skal dernæst vurdere, om levnene er af en sådan karakter, at museet vil indstille til Kulturstyrelsen, at der udstedes påbud om midlertidig standsning af arbejdet i henhold til lov om museer mv. §26 (beskyttelse af jordfaste fortidsminder). Københavns Museum står, som Kulturstyrelsens repræsentant, til rådighed for en vurdering af kommende anlægsarbejder med henblik på at afklare behovet for en arkæologisk forundersøgelse forud for anlægsarbejdets begyndelse. En arkæologisk forundersøgelse vil kraftigt reducere risikoen for en uplanlagt, midlertidig standsning af arbejdet.

Mht. de tre bunkers ved Sølvgade

Bunkers er ikke beskyttet af Museumsloven, da de ikke er forsvarsanlæg, men beskyttelsesanlæg. Museet er af den opfattelse, at generelt bør bunkers som historiske mindesmærker bevares. Da der stadig er mange bunkers i København, mener vi imidlertid ikke, at de tre specifikke bunkers nødvendigvis skal bevares.

Med venlig hilsen

Inger Wiene
Museumsinspektør
Københavns Museum

Rikke Simonsen
Museumsinspektør
Københavns Museum

7

Cecilie Tarras Madsen

Fra: TMFKP BU
Sendt: 4. januar 2016 10:59
Til: TMFKP BU CBP Byplankontorerne
Emne: VS: Høringssvar: Statens Naturhistoriske Museum - lokalplanforslag (2015-0197516).
Afsender: Elsebeth Cato

Fra: noreply@blivhoert.kk.dk [mailto:noreply@blivhoert.kk.dk]
Sendt: 2. januar 2016 18:59
Til: TMFKP BU
Emne: Høringssvar: Statens Naturhistoriske Museum - lokalplanforslag (2015-0197516). Afsender: Elsebeth Cato

Tak for dit høringssvar i forbindelse med Statens Naturhistoriske Museum - lokalplanforslag

Du vil ikke få et direkte svar på dit høringssvar. Efter høringsperiodens udløb vil forvaltningen samle alle de indkomne høringssvar og indarbejde dem i den politiske behandling. Hvis du ønsker at vide mere om processen kan du læse mere på Om høringssvar på hjemmesiden. Hvidbog og endelig vedtagelse af planen vil fremgå af denne hjemmeside.

Dit høringssvar er modtaget med følgende oplysninger:

Sagsnummer: 2015-0197516
Svar id: 11382
Navn: Elsebeth Cato
Postnr/by: 2100 København Ø
Organisation:
Adresse: Stockholmsgade 17
Email:
Øvrige kontaktoplysninger:

Høringssvar:

Godt projekt, som vi ser frem til.
Dog er der problemer ved det. Som flere andre har nævnt, drejer det sig om parkeringspladserne.
Som beboer i Stockholmsgade er der rig mulighed for at iagttage "parkeringsadfærden" her. Pladserne er blevet færre og bilerne flere henover de seneste år. Det afstedkommer en del problemer. Både for de der skal finde et sted at holde og for de der bor her.
Det er et museumsområde - Parkmuseerne - et begreb der lanceredes for ikke længe siden, og det betyder at mange søger herind fra omegnen. Det er jo kun glædeligt. Men ofte må vi der bor her døje med busser i tomgang, biler der cirkler forgæves rundt i lang tid efter en ledig plads og biler der sætter af, venter og samler op med øget støjniveau og forurening til følge. Det problem vil helt givet blive langt større, da antallet af P-pladser til det nye museum ikke er stort nok.
Vi kan i forvejen konstatere, at vældig mange udefrakommende parkerer deres biler her i Stockholmsgade og går ind til centrum for at handle mm. Det er lettere at parkere her og når man kommer fra omegnen, er en frisk gåtur gennem Kgs. Have eller Botanisk Have, kun en god start på indkøbsturen eller hvad det nu er.
Vi kan derfor kun opfordre til, at man revurderer antallet af P-pladser tilknyttet det nye museum og ser på om der kan skabes flere pladser i forbindelse med selve museet.

Vedhæftede filer:

Der er ingen vedhæftede filer

Høringssvaret kan ses på nettet på følgende adresse:

<http://blivhoert.kk.dk/node/11382>

Har du spørgsmål til høringssvaret - eller tekniske problemer kan du kontakte forvaltningen på:

Center for Byplanlægning

Cecilie Tarras Madsen

Fra: TMFKP BU
Sendt: 26. januar 2016 10:16
Til: TMFKP BU CBP Byplankontorerne
Emne: VS: Offentliggørelse af forslag til lokalplan "Statens Naturhistoriske Museum".

Fra: Nis Fink [<mailto:nifi@hofor.dk>]
Sendt: 25. januar 2016 15:10
Til: TMFKP BU
Emne: SV: Offentliggørelse af forslag til lokalplan "Statens Naturhistoriske Museum".
 Hej
 HOFOR har ingen bemærkninger til lokalplanforslaget.
 Med venlig hilsen

Nis Fink
 Planlægger
 Plan - VS
 Regn- og Spildevand

Direkte tlf: 2795 4602
 E-mail: nifi@hofor.dk
Tænk på miljøet - spar på vand og energi !

HOFOR A/S | Ørestads Boulevard 35 | 2300 København S | CVR: 10073022 | tlf. 3395 3395 | www.hofor.dk

Fra: Søs Lynard [<mailto:soslyn@tmf.kk.dk>]
Sendt: 27. november 2015 09:51
Til: Niels Bak-Jensen; Malene Meier Schultz-Jørgensen; Thomas Baggesen; Birgitte Clasen; Per Christensen; SUFKP SUF; Stine Gammelgaard Jakobsen; Tue Rex; Tøger Nis Thomsen; Ida Nielsen; Mette Jørgensen; TMFKP BU CBP Trafikplanvurdering; Søren Kastoft; Charlotte Vidmar; Nis Fink; Erna Nyvang; Phillip Reisinia; Inger Wiene; Rikke Simonsen; 'ejendomme@dsb.dk'; 'banedanmark@bane.dk'; Fællespostkasse Indreby Lokaludvalg; Christian Christensen
Emne: Offentliggørelse af forslag til lokalplan "Statens Naturhistoriske Museum".
 Til forvaltningerne m.fl.
 Til orientering fremsendes hermed link til Københavns Kommunes hjemmeside, hvor materiale om forslag til lokalplan "Statens naturhistoriske Museum" findes. Lokalplanforslaget er vedtaget af Borgerrepræsentationen den 12. november 2015.

[Link til Københavns Kommunes hjemmeside. Planerne/bilagene kan findes ved at indtaste følgende adresse i en internetbrowser: http://www.blivhoert.kk.dk/node/11065](http://www.blivhoert.kk.dk/node/11065)

Med venlig hilsen

Søs Lynard
 Sekretær
 Byplan Nord

KØBENHAVNS KOMMUNE
 Teknik- og Miljøforvaltningen
 Byens Udvikling

Njalsgade 13, 5003
 Postboks 348
 2300 København S

Direkte 3366 1296
 Fax 3366 7020
 Email soslyn@tmf.kk.dk
 EAN 5798009493149

Cecilie Tarras Madsen

Fra: TMFKP BU
Sendt: 8. januar 2016 14:02
Til: TMFKP BU CBP Byplankontorerne
Emne: VS: Høringssvar: Statens Naturhistoriske Museum - lokalplanforslag (2015-0197516).
Afsender: Alvin Ljoså

Fra: noreply@blivhoert.kk.dk [mailto:noreply@blivhoert.kk.dk]

Sendt: 8. januar 2016 13:56

Til: TMFKP BU

Emne: Høringssvar: Statens Naturhistoriske Museum - lokalplanforslag (2015-0197516). Afsender: Alvin Ljoså

Tak for dit høringssvar i forbindelse med Statens Naturhistoriske Museum - lokalplanforslag

Du vil ikke få et direkte svar på dit høringssvar. Efter høringsperiodens udløb vil forvaltningen samle alle de indkomne høringssvar og indarbejde dem i den politiske behandling. Hvis du ønsker at vide mere om processen kan du læse mere på Om høringsprocessen på hjemmesiden. Hvidbog og endelig vedtagelse af planen vil fremgå af denne hjemmeside.

Dit høringssvar er modtaget med følgende oplysninger:

Sagsnummer: 2015-0197516

Svar id: 11401

Navn: Alvin Ljoså

Postnr/by: 2200 København N

Organisation:

Adresse: Vedbækgade 3, st

Email:

Øvrige Kontaktoplysninger:

Høringssvar:

Det ville være fantastisk hvis Østre Anlæg, Botanisk Have og Kongens have bliver forbundet så der er en glidende overgang fra eksempelvis Kongens Have til museet og Botanisk have. Der kan evt. laves en underjordisk løsning med en tunnel fra et museum til et andet eller en gangbro over Sølvgade til Østre Anlæg. I det hele taget burde området være bundet sammen helt fra HC Ørstedsparken over Israels plads. Luk eventuelt Linnésgade eller Rømersgade fra Frederiksborggade og frem til Botanisk Have, begrøn og forskøn det som en naturlig passage med en lille trælinje eller en lille skybrudsopsamlende å og en fin ny indgang til Botanisk Have. Det må der være et par fonde som ønsker at medfinansiere.

Vedhæftede filer:

Der er ingen vedhæftede filer

Høringssvaret kan ses på nettet på følgende adresse:

<http://blivhoert.kk.dk/node/11401>

Har du spørgsmål til høringssvaret - eller tekniske problemer kan du kontakte forvaltningen på:

Center for Byplanlægning

Det er muligt at klage over retlige spørgsmål i forbindelse med en afgørelse Borgerrepræsentationen har truffet jf. planloven. Klagen sendes til kommunen, som sender den videre til Naturklagenævnet. Læs mere om klagemuligheder på www.blivhoert.kk.dk

Helle Hinsch

Fra: TMFKP BU
Sendt: 12. januar 2016 13:51
Til: TMFKP BU CBP Byplankontorerne
Emne: VS: Høringssvar: Statens Naturhistoriske Museum - lokalplanforslag (2015-0197516).
Afsender: Birgitte Bisgaard
Vedhæftede filer: Høringssvar.docx

Fra: noreply@blivhoert.kk.dk [mailto:noreply@blivhoert.kk.dk]
Sendt: 12. januar 2016 13:49
Til: TMFKP BU
Emne: Høringssvar: Statens Naturhistoriske Museum - lokalplanforslag (2015-0197516). Afsender: Birgitte Bisgaard

Tak for dit høringssvar i forbindelse med Statens Naturhistoriske Museum - lokalplanforslag

Du vil ikke få et direkte svar på dit høringssvar. Efter høringsperiodens udløb vil forvaltningen samle alle de indkomne høringssvar og indarbejde dem i den politiske behandling. Hvis du ønsker at vide mere om processen kan du læse mere på Om høringsprocessen på hjemmesiden. Hvidbog og endelig vedtagelse af planen vil fremgå af denne hjemmeside.

Dit høringssvar er modtaget med følgende oplysninger:

Sagsnummer: 2015-0197516
Svar id: 11409
Navn: Birgitte Bisgaard
Postnr/by: 1352 København K
Organisation: Bestyrelsen A/B Sølvholm
Adresse: Rørholmsgade 2A, 4th
Email:
Øvrige Kontaktoplysninger: Susanne Ebbe, formand

Høringssvar:

Vedhæftede filer:

Høringssvar.docx

Høringssvaret kan ses på nettet på følgende adresse:

<http://blivhoert.kk.dk/node/11409>

Har du spørgsmål til høringssvaret - eller tekniske problemer kan du kontakte forvaltningen på:

Center for Byplanlægning

Det er muligt at klage over retlige spørgsmål i forbindelse med en afgørelse Borgerrepræsentationen har truffet jf. planloven. Klagen sendes til kommunen, som sender den videre til Naturklagenævnet. Læs mere om klagemuligheder på www.blivhoert.kk.dk

Høringssvar

På vegne af andelshaverne i A/B Sølvholm, der ligger på hjørnet Sølvgade-Sølvtorvet-Rørholmegade direkte overfor det planlagte Statens Naturhistoriske Museum, har bestyrelsen følgende kommentarer til politikernes og embedsmændenes videre arbejde med museet.

Vi imødeser helt overordnet museet med stor spænding, og ser det som en yderlig berigelse af området. Det kræver dog omtanke at bygge så tæt i Indre By, og vi vil finde det ærgerlig, hvis det skal gå ud over de allerede eksisterende skønne værdier som de fredede træer på Sølvtorvet, de historiske bunkers og de grønne arealer ud mod Sølvgade (Botanisk Have og Østre Anlæg).

Byggeriet

A/B Sølvholm er bekymret vedrørende udgravning i to undergrunds niveauer, der bl.a. nok kræver en sænkning af grundvandsspejlet eller andre lignende foranstaltninger. Før byggeriet sættes i gang bør det undersøges, hvilke følger det vil have på de omkringliggende bygninger, der alle er fra omkring 1880-1890. Det frygtes, at der relativt nemt kan opstå skader i form af bl.a. sætningsrevner i fundament og bygning, som set fra metrobyggeriet. Helt konkret ser A/B Sølvholm gerne, at Københavns Kommune enten tegner en forsikring eller allerede før byggestart melder konkret ud, hvilken compensation og udredning eventuelle skader skal medføre.

Pladsen/indgang ud til Sølvtorvet-Sølvgade-Øster Farimagsgade og Sølvgade mellem Øster Voldgade og Øster Farimagsgade

Vi henstiller til, at man bevarer det grønne hjørne af Sølvtorvet med de fredede træer og bunkerne og den grønne sammenhæng på den side af Sølvgade, der ligger op mod Botanisk Have. Det er en livsnerve og skaber et grønt, fredfyldt sammenhæng (i modsætning til Sølvgade) til Østre Anlæg og Kongens Have. Det kunne overvejes om ikke, der var plads til en hundelufferplads i dette område, når nu den er blevet lukket i Østre Anlæg.

I samme åndedrag ville det være fantastisk, hvis beplantning, hegn, fortov mellem Østre Anlæg og Sølvgade fik en overhaling, så det ikke fremstår som en rastepads, der ligger op til både hjemløse og piratfester i tunnelen under Sølvgade.

Pladsen/indgang ud til Øster Farimagsgade

Her skal holde turistbusser og taxaer, og vi er alvorligt bekymret for, hvad det vil gøre for æstetikken i gademiljøet, da de moderne turistbusser i flere meters højde kommer til at overskygge hegn og indsyn til Botanisk have, og gøre den ene side af vejen næsten ufarbar for fodgængere og cyklister. Ideelt set så vi hellere, at turistbusserne holdt i Øster Voldgade (som allerede er tilfældet med Statens Museum for Kunst og Rosenborg). Der er ikke samme leben og menneskeliv som i Øster Farimagsgade. Alternativt, i Sølvgade, hvis vejbanerne blev indsnævret. Begge dele fremstår komplet urealistiske, men tag det meget gerne med i betragtning, om det kan gøres på en klogere måde end blot at parkere flere meter høje turistbusser midt i et ellers pænt bymiljø. Det burde være overkommeligt for turisterne at gå fra Øster Voldgade til museet, eller i det mindste at sætte turisterne af, hvorefter busserne parkerer i Øster Voldgade.

Trafik

Området er allerede i dag stærkt trafikeret til stor gene og sundhedsmæssige fare for beboerne. Om end museumsgæsterne påtænkes at komme via offentlig transport for størstedelen, så vil et nyt museum tiltrække mange mennesker og dermed trafik. Vi så det senest med Den Blå Planet i Kastrup. Støj og lydæssigt bør det overvejes, om man kunne gøre området mindre attraktivt som hovedfærdselsåre, f.eks. ved at sænke farten for biler til 30 km i timen, eller lave f.eks. Øster Farimagsgade fra Gothersgade til Sølvgade om til en boulevard á la Sønder Boulevard eller en gade med blandet trafik, som f.eks. Kompagnistrædet. Det ville have den gavnlige bivirkning, at Botanisk Have og universitetsområdet kunne smelte mere sammen.

En yderlig anbefaling kunne være at lukke sidegaderne (Gammeltoftsgade, Ole Suhrs Gade, Rørholmegade, Stockholmsgade) for uvedkommende trafik, så beboerne i det mindste i de gader kunne undgå gennemkørsel og cruising efter parkeringspladser.

Parkering

46 parkeringspladser længst muligt væk fra museet ligner mest af alt en undskyldning for, at man ikke har nogen løsning, eller villighed til at investere i et underjordisk parkeringsanlæg á la Skt. Hans Torv eller Amagerbro. Disse 46 parkeringspladser er så i øvrigt en del af Københavns Universitet, og man må formode, at de 46 parkeringsglade akademikere skal finde parkeringspladser andetsteds i området, når de nu bliver reserveret til det nye museum. Eneste andet sted i området, er der, hvor vi bor, og allerede kæmper en kamp for parkering, når vi en sjælden gang har brug for at parkere. Langt de fleste har ikke bil, hvilket blot udstiller præmissen om, at der "ikke" er noget problem med parkering. Endvidere bliver mange parkeringspladser på Øster Farimagsgade op mod Botanisk Have sløjfet grundet turistbusser og taxaer. Blot her mens der bliver installeret nye fjernvarmerør er netop den side gravet op – og således uden parkeringspladser – hvilket har gjort det meget svært, endsige umuligt, at opdrive en parkeringsplads. Faktisk skal man som regel helt op omkring Østerport, hvis man ikke lige er heldig.

Det er ganske enkelt ikke holdbart at bygge et museum med denne lokation uden at medtænke et underjordisk parkeringshus. Naturligvis vil langt de fleste gæster komme med offentlig transport, men da området allerede i dag er fuldstændig overbelastet i forhold til parkering, kræver det ikke meget, før at det bliver fuldkommen og aldeles komplet umuligt at finde en parkeringsplads som beboer, museumsgæst eller besøgende til Center for Sundhed og Samfund/Københavns Universitet.

Museet

A/B Sølvholm ligger som nævnt direkte overfor bygningerne over niveau i det nye museum. Især om vinteren bør belysning i museet gøres med omtanke, således at vi som naboer ikke bliver generet u hensigtsmæssigt. Store lyspartier og heftige lamper rammer direkte ind i vores vinduespartier, stuer og soveværelser. Glaspartier bør også tænkes igennem, f.eks. det berømte med hvalskelettet, så vi ikke bliver generet af genskin.

Lokaler og rum, der skal have offentlige funktioner til sent ud på aftenen, bør placeres så de mindst muligt støder op til Øster Farimagsgade, hvor der bor mennesker, der gerne vil have lidt privatliv. Især om vinterhalvåret, hvor det bliver tidligt mørkt, og man derfor kan se direkte ind lejlighederne fra bygningerne over niveau på den anden side af vejen.

Vi håber meget, at politikerne og embedsmændene vil tage vores kommentarer i mente, og ser frem til Statens Naturhistoriske Museum.

Cecilie Tarras Madsen

Fra: TMFKP BU
Sendt: 21. januar 2016 15:18
Til: TMFKP BU CBP Byplankontorerne
Emne: VS: Høringssvar: Statens Naturhistoriske Museum - lokalplanforslag (2015-0197516).
Afsender: Tine Schaer

Fra: noreply@blivhoert.kk.dk [mailto:noreply@blivhoert.kk.dk]

Sendt: 21. januar 2016 14:14

Til: TMFKP BU

Emne: Høringssvar: Statens Naturhistoriske Museum - lokalplanforslag (2015-0197516). Afsender: Tine Schaer

Tak for dit høringssvar i forbindelse med Statens Naturhistoriske Museum - lokalplanforslag

Du vil ikke få et direkte svar på dit høringssvar. Efter høringsperiodens udløb vil forvaltningen samle alle de indkomne høringssvar og indarbejde dem i den politiske behandling. Hvis du ønsker at vide mere om processen kan du læse mere på Om høringsprocessen på hjemmesiden. Hvidbog og endelig vedtagelse af planen vil fremgå af denne hjemmeside.

Dit høringssvar er modtaget med følgende oplysninger:

Sagsnummer: 2015-0197516

Svar id: 11780

Navn: Tine Schaer

Postnr/by: 2300 København S

Organisation:

Adresse: Norgesgade 56, 2. th.

Email:

Øvrige Kontaktoplysninger: 29245699

Høringssvar:

Det er virkelig synd at fælde de smukke gamle træer på pladsen. At erstatte dem med nyeplantede træer efterfølgende er slet ikke erstatning af den charme, hygge og skønhed, som de gamle træer bidrager med.

Vedhæftede filer:

Der er ingen vedhæftede filer

Høringssvaret kan ses på nettet på følgende adresse:

<http://blivhoert.kk.dk/node/11780>

Har du spørgsmål til høringssvaret - eller tekniske problemer kan du kontakte forvaltningen på:

Center for Byplanlægning

Det er muligt at klage over retlige spørgsmål i forbindelse med en afgørelse Borgerrepræsentationen har truffet jf. planloven. Klagen sendes til kommunen, som sender den videre til Naturklagenævnet. Læs mere om klagemuligheder på www.blivhoert.kk.dk

Cecilie Tarras Madsen

Fra: TMFKP BU
Sendt: 21. januar 2016 15:18
Til: TMFKP BU CBP Byplankontorerne
Emne: VS: Høringssvar: Statens Naturhistoriske Museum - lokalplanforslag (2015-0197516).
Afsender: Anette Waaben

Fra: noreply@blivhoert.kk.dk [mailto:noreply@blivhoert.kk.dk]

Sendt: 21. januar 2016 14:27

Til: TMFKP BU

Emne: Høringssvar: Statens Naturhistoriske Museum - lokalplanforslag (2015-0197516). Afsender: Anette Waaben

Tak for dit høringssvar i forbindelse med Statens Naturhistoriske Museum - lokalplanforslag

Du vil ikke få et direkte svar på dit høringssvar. Efter høringsperiodens udløb vil forvaltningen samle alle de indkomne høringssvar og indarbejde dem i den politiske behandling. Hvis du ønsker at vide mere om processen kan du læse mere på Om høringsprocessen på hjemmesiden. Hvidbog og endelig vedtagelse af planen vil fremgå af denne hjemmeside.

Dit høringssvar er modtaget med følgende oplysninger:

Sagsnummer: 2015-0197516

Svar id: 11781

Navn: Anette Waaben

Postnr/by: 1302 København K

Organisation:

Adresse: Dronningens Tværgade 23, 3

Email: :

Øvrige kontaktoplysninger:

Høringssvar:

Bevar de smukke gamle træer ved naturhistorisk Museum. Træer giver liv og luft til byens borgere, de er med til at forbedre mikroklimaet, de er byens "lunger".

Jeg gør hermed indsigelse mod jeres planer om at fælde de gamle træer ved Naturhistorisk Museum og erstatte dem med nye, og færre træer.

Det må kunne lade sig gøre at modernisere og udvide samtidig med at man taager hensyn til den eksisterende beplantning. Det kan man finde ud af i f eks Berlin...så kan vi også her i København

Vedhæftede filer:

Der er ingen vedhæftede filer

Høringssvaret kan ses på nettet på følgende adresse:

<http://blivhoert.kk.dk/node/11781>

Har du spørgsmål til høringssvaret - eller tekniske problemer kan du kontakte forvaltningen på:

Center for Byplanlægning

Det er muligt at klage over retlige spørgsmål i forbindelse med en afgørelse Borgerrepræsentationen har truffet jf. planloven. Klagen sendes til kommunen, som sender den videre til Naturklagenævnet. Læs mere om klagemuligheder på www.blivhoert.kk.dk

Cecilie Tarras Madsen

Fra: TMFKP BU
Sendt: 21. januar 2016 15:18
Til: TMFKP BU CBP Byplankontorerne
Emne: VS: Høringssvar: Statens Naturhistoriske Museum - lokalplanforslag (2015-0197516).
 Afsender: Mikkel-Lau Mikkelsen

Fra: noreply@blivhoert.kk.dk [mailto:noreply@blivhoert.kk.dk]

Sendt: 21. januar 2016 14:41

Til: TMFKP BU

Emne: Høringssvar: Statens Naturhistoriske Museum - lokalplanforslag (2015-0197516). Afsender: Mikkel-Lau Mikkelsen

Tak for dit høringssvar i forbindelse med Statens Naturhistoriske Museum - lokalplanforslag

Du vil ikke få et direkte svar på dit høringssvar. Efter høringsperiodens udløb vil forvaltningen samle alle de indkomne høringssvar og indarbejde dem i den politiske behandling. Hvis du ønsker at vide mere om processen kan du læse mere på Om høringsprocessen på hjemmesiden. Hvidbog og endelig vedtagelse af planen vil fremgå af denne hjemmeside.

Dit høringssvar er modtaget med følgende oplysninger:

Sagsnummer: 2015-0197516

Svar id: 11782

Navn: Mikkel-Lau Mikkelsen

Postnr/by: 2400 København

Organisation: Byhøst.dk

Adresse: Glentevej 70

Email: r

Øvrige kontaktoplysninger:

Høringssvar:

I forbindelse med det nye museumsbyggeri kan det ses, at der omkring forpladsen tænkes at fjerne en del af de gamle træer, som lige nu pryder pladsen. Dette må ses som et betragteligt tab for området specifikt og bynaturen generelt. Herudover kan jeg forstå at der påtænkes at plante nye træer hvor de gamle fælles, dette er dog på ingen måde en holdbar løsning. De smukke træer er ikke kun med til at skabe et unikt æstetisk rum, men ligeledes med til at klimasikre området, hvor man allerede ved ændringerne i miljøet ved Statens Museum for Kunst, har fjernet en del værdifulde gamle træer. Gamle træer afbøder/sinker og optager regn op til 80% bedre end nye træer for slet ikke at tale om deres kapacitet i forhold til fliser og buskads. Så på dette punkt synes det ikke holdbart at fjerne flere.

Herudover er det vigtigt at se på hvordan nye træer i byen trives, for at se om det reelt er en mulighed at erstatte de gamle træer. Forskning viser at nye træer i bymiljøet i gennemsnit lever imellem 10-15 år, grundet manglende mulighed for at danne rodnet i byens jord, slitage ved trafik, saltning m.m. som hæmmer nye træers vækst. Det betyder at nye træer som sådan ikke kan fungere, som en erstatning, der over tid kan indtage samme eller lignende rolle som de gamle træer der fælles. Det betyder at netop de træer på pladsen ikke kan erstattes.

Som en af de aktører der arbejder med og formidler bynaturens kvaliteter må jeg stærkt fraråde og opponere mod at træerne her bliver fældet. De er unikke og særegne for områdets udtryk og må bevares.

Alt godt

Mikkel-Lau Mikkelsen

Vedhæftede filer:

Der er ingen vedhæftede filer

Høringssvaret kan ses på nettet på følgende adresse:

<http://blivhoert.kk.dk/node/11782>

Cecilie Tarras Madsen

Fra: TMFKP BU
Sendt: 21. januar 2016 15:18
Til: TMFKP BU CBP Byplankontorerne
Emne: VS: Høringssvar: Statens Naturhistoriske Museum - lokalplanforslag (2015-0197516).
 Afsender: Mikkel Stolt
Vedhæftede filer: Fenris-skilt.JPG

Fra: noreply@blivhoert.kk.dk [mailto:noreply@blivhoert.kk.dk]

Sendt: 21. januar 2016 14:49

Til: TMFKP BU

Emne: Høringssvar: Statens Naturhistoriske Museum - lokalplanforslag (2015-0197516). Afsender: Mikkel Stolt

Tak for dit høringssvar i forbindelse med Statens Naturhistoriske Museum - lokalplanforslag

Du vil ikke få et direkte svar på dit høringssvar. Efter høringsperiodens udløb vil forvaltningen samle alle de indkomne høringssvar og indarbejde dem i den politiske behandling. Hvis du ønsker at vide mere om processen kan du læse mere på Om høringsprocessen på hjemmesiden. Hvidbog og endelig vedtagelse af planen vil fremgå af denne hjemmeside.

Dit høringssvar er modtaget med følgende oplysninger:

Sagsnummer: 2015-0197516

Svar id: 11783

Navn: Mikkel Stolt

Postnr/by: 1123 København K

Organisation: Fenris Film & Multimedia ApS

Adresse: Gothersgade 151, st.tv.

Email:

Øvrige Kontaktoplysninger:

Høringssvar:

Et stort træ er af verdens stærkeste og mest fantastiske organismer, men så uendeligt svagt stillet og direkte dumt, når det kommer til juridiske spørgsmål og lokalplansdiskussioner. Så vi må i vores øjne give træerne al den hjælp, der er mulig.

Som repræsentant for det lokale erhvervsliv (dokumentarfilmselskab med kontor i Gothersgade overfor Botanisk Have) vil jeg derfor meget kraftigt henstille til, at der bevares så mange store og gamle træer som overhovedet muligt i ombygningen. Vi kan og vil ikke undvære dem!

Vedhæftede filer:

Fenris-skilt.JPG

Høringssvaret kan ses på nettet på følgende adresse:

<http://blivhoert.kk.dk/node/11783>

Har du spørgsmål til høringssvaret - eller tekniske problemer kan du kontakte forvaltningen på:

Center for Byplanlægning

Det er muligt at klage over retlige spørgsmål i forbindelse med en afgørelse. Borgerrepræsentationen har truffet jf. planloven. Klagen sendes til kommunen, som sender den videre til Naturklagenævnet. Læs mere om klagemuligheder på www.blivhoert.kk.dk



EENTRIS FILM & MULTIMEDIA

Cecilie Tarras Madsen

Fra: TMFKP BU
Sendt: 22. januar 2016 09:32
Til: TMFKP BU CBP Byplankontorerne
Emne: VS: Høringssvar: Statens Naturhistoriske Museum - lokalplanforslag (2015-0197516).
Afsender: Bianca Sadusky

Fra: noreply@blivhoert.kk.dk [mailto:noreply@blivhoert.kk.dk]
Sendt: 21. januar 2016 23:39
Til: TMFKP BU
Emne: Høringssvar: Statens Naturhistoriske Museum - lokalplanforslag (2015-0197516). Afsender: Bianca Sadusky

Tak for dit høringssvar i forbindelse med Statens Naturhistoriske Museum - lokalplanforslag

Du vil ikke få et direkte svar på dit høringssvar. Efter høringsperiodens udløb vil forvaltningen samle alle de indkomne høringssvar og indarbejde dem i den politiske behandling. Hvis du ønsker at vide mere om processen kan du læse mere på Om høringsprocessen på hjemmesiden. Hvidbog og endelig vedtagelse af planen vil fremgå af denne hjemmeside.

Dit høringssvar er modtaget med følgende oplysninger:

Sagsnummer: 2015-0197516
Svar id: 11786
Navn: Bianca Sadusky
Postnr/by: 1352 Kbh.K:
Organisation:
Adresse: Rørholmegade 2A, 5 tv.
Email: '
Øvrige Kontaktoplysninger:

Høringssvar:

Jeg vil tilslutte mig gruppen af borgere, der vil kæmpe for at bevare træerne foran bygningen ud til Sølvgade/Sølvtorvet, når det nye naturhistoriske museum udbygges. Jeg er mener, der fældes alt for mange gamle smukke træer med en tilfældighed og mangel på eftertænkksomhed i Kbh. Nej, det er ikke det samme bare at plante nogle nye. Vi ved alle hvor mange år det tager for disse tynde, unge træer at vokse sig store. Os der bor i byen har brug for de gamle træers ilt og sjæl. Jeg ønsker på træernes vegne, at de bliver taget alvorligt og får en stemme, så i oprigtigt medtager de nuværende store træer i jeres udformning af pladsen! Prøv at gøre det til en kreativ udfordring: Det er så nemt og monotont bare at rydde en kæmpe flade til den gennemsnitlige cykelparkering vi ser alle vegne fra statens museum til Nørreport. PS: I øvrigt tiltrækker det blot gamle vragcykler og cykeltyve. (De kan parkeres under træerne). Sølvgade er simpelthen så trafikeret og fyldt med partikelforurening. Det er på sin plads i en moderne tid som denne at medtænke klima. På helt lavpraktisk vis ved at få træerne som er der nu til at manifestere sig, og udgøre den redning for øjet og minimale natur os byboere omkring dette sted hungrer efter.

V.H.
Bianca Sadusky

Vedhæftede filer:

Der er ingen vedhæftede filer

Høringssvaret kan ses på nettet på følgende adresse:

<http://blivhoert.kk.dk/node/11786>

Har du spørgsmål til høringssvaret - eller tekniske problemer kan du kontakte forvaltningen på:

Center for Byplanlægning

Cecilie Tarras Madsen

Fra: TMFKP BU
Sendt: 22. januar 2016 13:12
Til: TMFKP BU CBP Byplankontorerne
Emne: VS: Høringssvar: Statens Naturhistoriske Museum - lokalplanforslag (2015-0197516).
Afsender: Morten Ledet

Fra: noreply@blivhoert.kk.dk [mailto:noreply@blivhoert.kk.dk]
Sendt: 22. januar 2016 12:57
Til: TMFKP BU
Emne: Høringssvar: Statens Naturhistoriske Museum - lokalplanforslag (2015-0197516). Afsender: Morten Ledet

Tak for dit høringssvar i forbindelse med Statens Naturhistoriske Museum - lokalplanforslag

Du vil ikke få et direkte svar på dit høringssvar. Efter høringsperiodens udløb vil forvaltningen samle alle de indkomne høringssvar og indarbejde dem i den politiske behandling. Hvis du ønsker at vide mere om processen kan du læse mere på Om høringsprocessen på hjemmesiden. Hvidbog og endelig vedtagelse af planen vil fremgå af denne hjemmeside.

Dit høringssvar er modtaget med følgende oplysninger:

Sagsnummer: 2015-0197516
Svar id: 11789
Navn: Morten Ledet
Postnr/by: 3600 Frederikssund
Organisation:
Adresse: Roskildevej 49
Email: ;
Øvrige kontaktoplysninger:

Høringssvar:

Jeg udtaler mig ikke her som potentiel bruger af det naturhistoriske museum, men som en der ofte flere gange ugentligt bevæger mig rundt i København som cyklist.
Det er godt at tænke god og rigelig cykelparkering ind i planen for museets forplads, men det må og skal kunne lade sig gøre samtidigt at bevare de eksisterende træer som er en glæde for øjet (med mere), og som er så gode til at ramme de gode bygninger ind.
Det vil også gælde for en tilbygning på forpladsen. På med tegnevanten, arkitekter!

Vedhæftede filer:

Der er ingen vedhæftede filer

Høringssvaret kan ses på nettet på følgende adresse:

<http://blivhoert.kk.dk/node/11789>

Har du spørgsmål til høringssvaret - eller tekniske problemer kan du kontakte forvaltningen på:

Center for Byplanlægning

Det er muligt at klage over retlige spørgsmål i forbindelse med en afgørelse Borgerrepræsentationen har truffet jf. planloven. Klagen sendes til kommunen, som sender den videre til Naturklagenævnet. Læs mere om klagemuligheder på www.blivhoert.kk.dk

Cecilie Tarras Madsen

Fra: TMFKP BU
Sendt: 25. januar 2016 10:28
Til: TMFKP BU CBP Byplankontorerne
Emne: VS: Høringssvar: Statens Naturhistoriske Museum - lokalplanforslag (2015-0197516).
Afsender: Antonella Nielsen

Fra: noreply@blivhoert.kk.dk [mailto:noreply@blivhoert.kk.dk]
Sendt: 22. januar 2016 18:38
Til: TMFKP BU
Emne: Høringssvar: Statens Naturhistoriske Museum - lokalplanforslag (2015-0197516). Afsender: Antonella Nielsen

Tak for dit høringssvar i forbindelse med Statens Naturhistoriske Museum - lokalplanforslag

Du vil ikke få et direkte svar på dit høringssvar. Efter høringsperiodens udløb vil forvaltningen samle alle de indkomne høringssvar og indarbejde dem i den politiske behandling. Hvis du ønsker at vide mere om processen kan du læse mere på Om høringsprocessen på hjemmesiden. Hvidbog og endelig vedtagelse af planen vil fremgå af denne hjemmeside.

Dit høringssvar er modtaget med følgende oplysninger:

Sagsnummer: 2015-0197516
Svar id: 11791
Navn: Antonella Nielsen
Postnr/by: 2400 København NV
Organisation:
Adresse: Rørsangervej 47, 1.th.
Email: ;
Øvrige Kontaktoplysninger:

Høringssvar:

Jeg er skuffet at se, at man endnu engang ikke kan tænke gamle træer ind i fornyelses projekter!! Store og veletablerede træer er ikke noget, man bare fælder og erstatter med nye!! Udover at være smukke, har de en kæmpe værdi for mennesker, dyr og miljøet!
Jeg håber, man vil lytte til de mange borgere, der kæmper for at bevare byens træer og udtænke ændringer i den nuværende plan, så træerne kan leve videre til alles glæde og gavn!

Med venlig hilsen
Antonella Nielsen

Vedhæftede filer:

Der er ingen vedhæftede filer

Høringssvaret kan ses på nettet på følgende adresse:

<http://blivhoert.kk.dk/node/11791>

Har du spørgsmål til høringssvaret - eller tekniske problemer kan du kontakte forvaltningen på:

Center for Byplanlægning

Det er muligt at klage over retlige spørgsmål i forbindelse med en afgørelse Borgerrepræsentationen har truffet jf. planloven. Klagen sendes til kommunen, som sender den videre til Naturklagenævnet. Læs mere om klagemuligheder på www.blivhoert.kk.dk

Cecilie Tarras Madsen

Fra: TMFKP BU
Sendt: 25. januar 2016 10:28
Til: TMFKP BU CBP Byplankontorerne
Emne: VS: Høringssvar: Statens Naturhistoriske Museum - lokalplanforslag (2015-0197516).
Afsender: Ulla Moulvad
Vedhæftede filer: Høringssvar Statens Naturhistoriske Museum 23.01.16.pdf

Fra: noreply@blivhoert.kk.dk [mailto:noreply@blivhoert.kk.dk]
Sendt: 24. januar 2016 13:28
Til: TMFKP BU
Emne: Høringssvar: Statens Naturhistoriske Museum - lokalplanforslag (2015-0197516). Afsender: Ulla Moulvad

Tak for dit høringssvar i forbindelse med Statens Naturhistoriske Museum - lokalplanforslag

Du vil ikke få et direkte svar på dit høringssvar. Efter høringsperiodens udløb vil forvaltningen samle alle de indkomne høringssvar og indarbejde dem i den politiske behandling. Hvis du ønsker at vide mere om processen kan du læse mere på Om høringsprocessen på hjemmesiden. Hvidbog og endelig vedtagelse af planen vil fremgå af denne hjemmeside.

Dit høringssvar er modtaget med følgende oplysninger:

Sagsnummer: 2015-0197516
Svar id: 11793
Navn: Ulla Moulvad
Postnr/by: 1353 København K
Organisation: og Mimi Kjær og Mikkel Dam-Larsen
Adresse: Øster Farimagsgade 9,1.tv
Email:
Øvrige Kontaktoplysninger: 21405981

Høringssvar:

Se vedhæftede

Vedhæftede filer:

Høringssvar Statens Naturhistoriske Museum 23.01.16.pdf

Høringssvaret kan ses på nettet på følgende adresse:

<http://blivhoert.kk.dk/node/11793>

Har du spørgsmål til høringssvaret - eller tekniske problemer kan du kontakte forvaltningen på:

Center for Byplanlægning

Det er muligt at klage over retlige spørgsmål i forbindelse med en afgørelse Borgerrepræsentationen har truffet jf. planloven. Klagen sendes til kommunen, som sender den videre til Naturklagenævnet. Læs mere om klagemuligheder på www.blivhoert.kk.dk

Københavns Kommune
Teknik- og Miljøforvaltningen
Byens Udvikling

København d.21.1.16

Ang Forslag til lokalplan for Statens Naturhistoriske Museum

I lighed med andre høringssvar glæder vi os til det flotte museum, men har samme bekymringer i forhold til den øgede trafikbelastning.

Bekymring ang øget trafik og parkering på Ø. Farimagsgade

Planen om turistbus parkering på Ø.Farimagsgade ud for Botanisk Haves Palmehus og nuværende indgang er problematisk af følgende grunde:

1. Da vi forventer stor tilstrømning til museet vil turistbussernes kommen og gåen blive en voldsom ekstra belastning på Ø. Farimagsgade, som i forvejen er pænt belastet.
2. Den plads, der på lokalplanforslaget er afsat til turistbusser, mener vi er undervurderet. Der vil ofte komme til at holde 2-3 stykker efter hinanden.
3. Derfor kommer man i modstrid til tidligere beskrevet ønske om at kunne se palmehuset i sin helhed fra Ø. Farimagsgade. (tidligere brugt som begrundelse for at nedrive de eks.lave arbejdsbygninger foran palmehuset.)
Disse høje busser, som vi kender fra parkering ved Rosenborg, vil i åbningstiden udover at øge trafikpres og -støj også spærre for den ønskede fri udsigt til Palmehuset.

Ændringsforslag: Alternativ placering

Bustrafik og parkering bør flyttes til den brede ubeboede Ø. Voldgade, hvor trafikken ikke er så belastet i museernes åbningstid som Ø. Farimagsgade og Sølvgade.

På Ø. Voldgade generer man ingen boliger, vejen er bred, og der holder i forvejen ofte turistbusser på modsat side ud for Rosenborg.



Indgangen kunne da være den nye store port, der for nylig er etableret ved Geologisk Museum. Bus turisterne skal så gå lidt længere – men ikke meget. En kort tur gennem Botanisk Have forbi Observatoriet og Geologisk Museum

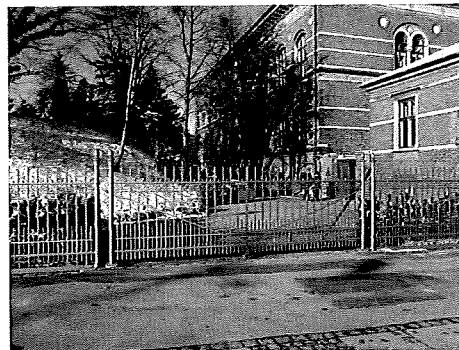

kunne jo i sig selv gøres til en oplevelse for turister. De spændende sten der tidligere stod foran Geologisk kunne komme i spil her.

En tydelig vejviser fra Nørreport Station kunne ligeledes tilskynde folk til at komme med toget, og let finde Museerne derfra. Se blot hvor bredt et fortov der fører direkte hen til porten ved Geologisk Museum fra Nørreport station.

Måske rækker dette forslag ud over lokalplansområdet – men man må jo tænke stort.

Med venlig hilsen
Ulla Moulvad
Mimi Kjær og Mikkel Dam-Larsen
Ø.Farimagsgade 9.1
1353 kbh K

Cecilie Tarras Madsen

Fra: TMFKP BU
Sendt: 25. januar 2016 10:28
Til: TMFKP BU CBP Byplankontorerne
Emne: VS: Høringssvar: Statens Naturhistoriske Museum - lokalplanforslag (2015-0197516).
Afsender: Antoine Améaume
Vedhæftede filer: ATT00001.htm

-----Oprindelig meddelelse-----

Fra: noreply@blivhoert.kk.dk [<mailto:noreply@blivhoert.kk.dk>]

Sendt: 24. januar 2016 15:32

Til: TMFKP BU

Emne: Høringssvar: Statens Naturhistoriske Museum - lokalplanforslag (2015-0197516).

Afsender: Antoine Améaume

Tak for dit høringssvar i forbindelse med Statens Naturhistoriske Museum - lokalplanforslag

Du vil ikke få et direkte svar på dit høringssvar. Efter høringsperiodens udløb vil forvaltningen samle alle de indkomne høringssvar og indarbejde dem i den politiske behandling. Hvis du ønsker at vide mere om processen kan du læse mere på Om høringsprocessen på hjemmesiden. Hvidbog og endelig vedtagelse af planen vil fremgå af denne hjemmeside.

Dit høringssvar er modtaget med følgende oplysninger:

Sagsnummer: 2015-0197516

Svar id: 11796

Navn: Antoine Améaume

Postnr/by: 2100 København

Organisation:

Adresse: J.E. Ohlsens Gade 13 st.th.

Email:

Øvrige Kontaktoplysninger:

Høringssvar:

Det kan ikke være sandt? Statens Naturhistoriske Museum skal udbygges og de gamle store træer er ikke tænkt ind i projektet?

Hvordan kan det være, at man vil falde bevaringsværdige træer?

Det er synd for en by, der var Europas grønne hovedstad i 2014, og som hele tiden præsenterer sig selv som en grøn by.

Det er synd, og næsten pinligt, når man ved, at gamle store træer optager stor mængde af regnvand, og at skybrudssikring koster millioner skatte kroner. Gamle store træer giver hygge og noget særligt til København. Gamle store træer renser partikelforurening og spiller en stor rolle i kampen for at reducere CO2-indholdet i atmosfæren.

Jeg håber virkelig, at kommunen, arkitekterne og alle andre parter i projektet vil lytte til borgerne, og vil indarbejde træer i den nuværende plan.

Jeg tillader mig at citere Hanne Strager, udstillingschef/formidlingschef, Statens Naturhistoriske Museum:

"Når man bor i en by med alt hvad det indebærer af trafik, støj, glas og stål, bygninger, asfalt, sten, beton og kunstigt lys, er træer måske det mest iøjnefaldende eksempel på, at naturen, selv inde i de største byer, er lige her omkring os alligevel. Og de fleste af os følger med glæde – og nogle gange vemod – årets gang fra de første knopper på træerne, der endelig kommer efter en lang vinter, til bladene til sidst slipper taget og hvirvles rundt af efterårsvinden. Træerne er gemmested og levested for tusinder af dyr, fra de mindste

biller, møl og myrer til flagermus, fugle og egern, og er dermed afgørende for, at endnu mere natur kommer ind i byerne.

Jeg tror, at træer er vigtige for os alle. Træer er noget særligt, måske på grund af deres størrelse, eller måske fordi de kan blive så gamle, men det er næsten, som om træer har en slags personlighed. Når jeg ser et stort gammelt træ, tænker jeg på alt det, der er sket, mens det har stået og langsomt vokset sig større: alle de mennesker, der er gået rundt om det eller har siddet i dets skygge, børn der har klatret i det, fugle der har bygget reder i det og myriader af insekter, der har gnavet og tygget i grene og blade. Træerne er visuelle kendingsmærker, som vi orienterer os efter.

De flytter sig ikke, men eksisterer som individuelle organismer, og når de har stået et sted i lang tid, får vi en relation til dem. Nogle arter har hængende grene, andre har krogede og klatrevenlige grene, nogle har et tæt og uigennemtrængeligt løv, andre lader lys slippe gennem i store flimrende pletter på jorden. Men uanset så bliver træer til gamle kendinger, hvis form vi kender på lang afstand. I Danmark bor hele 86 procent af befolkningen i en by, men at leve i en by betyder ikke, at man behøver at leve uden natur. Hvis man er opmærksom på det, og hvis man sørger for at give naturen i byerne så gode vilkår som muligt, kan man også have dejlige naturoplevelser inde midt i en by. Det er baggrunden for de projekter, som Statens Naturhistoriske Museum de seneste år har udført om naturen i byerne."

(kilden er vedhæftet som bilag)

Vedhæftede filer:

ByensTraeer_SNM.pdf

Høringssvaret kan ses på nettet på følgende adresse:

<http://blivhoert.kk.dk/node/11796>

Har du spørgsmål til høringssvaret - eller tekniske problemer kan du kontakte forvaltningen på:

Center for Byplanlægning

Det er muligt at klage over retlige spørgsmål i forbindelse med en afgørelse. Borgerrepræsentationen har truffet jf. planloven. Klagen sendes til kommunen, som sender den videre til Naturklagenævnet. Læs mere om klagemuligheder på www.blivhoert.kk.dk

Cecilie Tarras Madsen

Fra: TMFKP BU
Sendt: 25. januar 2016 10:28
Til: TMFKP BU CBP Byplankontorerne
Emne: VS: Høringssvar: Statens Naturhistoriske Museum - lokalplanforslag (2015-0197516).
 Afsender: Christian Gregersen

Fra: noreply@blivhoert.kk.dk [mailto:noreply@blivhoert.kk.dk]
Sendt: 24. januar 2016 20:17
Til: TMFKP BU
Emne: Høringssvar: Statens Naturhistoriske Museum - lokalplanforslag (2015-0197516). Afsender: Christian Gregersen

Tak for dit høringssvar i forbindelse med Statens Naturhistoriske Museum - lokalplanforslag

Du vil ikke få et direkte svar på dit høringssvar. Efter høringsperiodens udløb vil forvaltningen samle alle de indkomne høringssvar og indarbejde dem i den politiske behandling. Hvis du ønsker at vide mere om processen, kan du læse mere på Om høringsprocessen på hjemmesiden. Hvidbog og endelig vedtagelse af planen vil fremgå af denne hjemmeside.

Dit høringssvar er modtaget med følgende oplysninger:

Sagsnummer: 2015-0197516
 Svar id: 11797
 Navn: Christian Gregersen
 Postnr/by: 1307 København K
 Organisation: Foreningen BunkerBauer
 Adresse: Sølvgade 81
 Email: christian@bunkerbauer.dk
 Øvrige Kontaktoplysninger:

Høringssvar:

Vi er en musikforening ved navn BunkerBauer, der siden 2011 har holdt til i én (senere to) bunkere tæt på det tidligere polytekniske fakultet ved Sølvgade. Vi er dermed et af de fem bunkerkomplekser, inden for det område, der er berørt af det nye lokalplanforslag. Vi er pt. omkring 20 medlemmer, og vi har gennem de sidste fem år opbygget et dejligt studiemiljø og øvelokale for lokale københavnske elektroniske artister. Vi er foreningstøttet af Københavns Kommune, og anser generelt vores samarbejde med kommunen som yderst gavnlige for begge parter.

Vi blev af omveje sidste år opmærksom på planerne for det nye naturhistoriske museum, dog uden at blive formelt orienteret – hverken fra kommunen, bygherre eller arkitektfirmaet. Som udgangspunkt kan vi kun bifalde planerne om at investere i kulturlivet i lokalområdet - især i dette område i indre by, der for mange stadig ligger en smule uopdaget hen. Museet vil uden tvivl tiltrække en væsentlig mængde turister, og at sammentænke de københavnske museer vil formentlig løfte det kunstneriske og udstillingsmæssige niveau til nye højder.

Vi må dog beklage, at man ikke har følt det nødvendigt, at inddrage lokalrådets aktører i tankerne om museet. Efter vi blev gjort opmærksomme på planerne, erfarede vi, at det ansvarlige arkitektfirma ikke var opmærksomme på vores eksistens – eller det øvrige lokale kulturliv, der eksisterer i bunkerne, hvorfor de ikke havde tilgodeset det i de oprindelige planer. Vi finder det generelt beklageligt, at udviklingen af kulturlivet skal ske på bekostning af et allerede eksisterende og, i vores øjne, spirende lokalt kulturliv. Et kulturliv der efter vores bedste overbevisning både bidrager positivt til området udvikling og til København.

Vi har skabt et stærkt og lokalt forankret foreningsliv i et område af København, hvor hundeluftning og gennemkørsel tidligere har regeret. Vi mener, om end i mindre skala, at der kan drages direkte paralleller til områder som eksempelvis Dronning Louises Bro, hvor borgerdrevne initiativer har haft en særdeles positiv effekt på lokalmiljøet.

Vores forening bidrager løbende til kulturlivet i København med kunstnere, der optræder på københavnske spillesteder, samt arrangementer til diverse festivaler som eksempelvis Strøm Festival. Derudover har vi også stillet vores udstyr og erfaring til rådighed for mindre projekter, der har haft brug for en hjælpende hånd i forhold til planlægning og afvikling af kulturelle arrangementer. Vi mener, at vi bidrager til den nye talentmasse, der skal understøtte og udvikle den efterhånden prøvede elektroniske tradition i København og bringe fornyelse på

spillesteder så både lokalbefolkning og gæster i København til stadighed kan finde nye musikkulturelle oplevelser. Vi støtter desuden Københavns musikmiljø, ved at tilbyde billige øvelokaler, hvor avanceret udstyr står til rådighed for nybegyndere og u prøvet artister, men hvor der samtidig er mulighed for at få rådgivning og sparring af mere rutinerede og scenevante kunstnere.

Vi betragter området omkring bunkerne som værende unikt og ulig andet i København. De bakkede grønne områder og ældre træer kombineret med de unikke og bevaringsværdige bunkere, der efter vores bedste overbevisning har en betragtelig historisk værdi, medfører at vi som borgere i Københavns Kommune mener, at man har et specielt ansvar for områdets fremtidige udvikling. Som vi forstår de nuværende planer for museet er der intet i vejen for at bevare det grønne område foran i nogenlunde den beskaffenhed, som vi ser i dag. Vi ser i hvert fald ingen nødvendighed i at belægge det unikke område med fliser, som der tidligere har været forslået.

Som vi nævnte indledningsvis, er vi i udgangspunktet begejstret for ideen om et nyt museum i området. Vi håber derfor på, at det kan blive muligt at bunkerne sameksisterer med museet og derigennem øge det kulturelle udbud til Københavns borgere og turister. I forlængelse af dette ser vi også mulighed for, at der kan opstå kulturelle synergier mellem de nye museum og de eksisterende kulturforeninger i området.

I det tilfælde Københavns Kommune ikke vurderer, det er muligt, at museet kan sameksistere med bunkerne, opfordrer vi Københavns Kommune til at finde en genhusningsløsning, der tilbyder tilsvarende lokaler inden for Indre By i København, da Musikforeningen BunkerBauer er en lokalt forankret kulturforening. Vi håber og tror på, at det er muligt at finde en konstruktiv løsning til glæde for alle parter.

Vi er selvfølgelig opmærksomme på høringsvaret indsendt af "Peter Hansen", der malende beskriver hans oplevelser af tunnellen under Sølvgade og i Østre Anlæg. På vegne af Foreningen BunkerBauer kan vi kun henvise til at arrangementer, som vi har afholdt (5 i løbet af 5 år) er foregået med de korrekte tilladelser fra både politi og brandvæsen. Vi har ikke kendskab til illegale arrangementer og tager på det kraftigste afstand til disse.

Mvh.
BunkerBauer

Vedhæftede filer:

Der er ingen vedhæftede filer

Høringsvaret kan ses på nettet på følgende adresse:

<http://blivhoert.kk.dk/node/11797>

Har du spørgsmål til høringsvaret - eller tekniske problemer kan du kontakte forvaltningen på:

Center for Byplanlægning

Det er muligt at klage over retlige spørgsmål i forbindelse med en afgørelse Borgerrepræsentationen har truffet jf. planloven. Klagen sendes til kommunen, som sender den videre til Naturklagenævnet. Læs mere om klagemuligheder på www.blivhoert.kk.dk

Cecilie Tarras Madsen

Fra: TMFKP BU
Sendt: 25. januar 2016 10:29
Til: TMFKP BU CBP Byplankontorerne
Emne: VS: Høringssvar: Statens Naturhistoriske Museum - lokalplanforslag (2015-0197516).
 Afsender: Sandra Høj
Vedhæftede filer: Skrækeksempel.jpg

Fra: noreply@blivhoert.kk.dk [mailto:noreply@blivhoert.kk.dk]

Sendt: 24. januar 2016 22:08

Til: TMFKP BU

Emne: Høringssvar: Statens Naturhistoriske Museum - lokalplanforslag (2015-0197516). Afsender: Sandra Høj

Tak for dit høringssvar i forbindelse med Statens Naturhistoriske Museum - lokalplanforslag

Du vil ikke få et direkte svar på dit høringssvar. Efter høringsperiodens udløb vil forvaltningen samle alle de indkomne høringssvar og indarbejde dem i den politiske behandling. Hvis du ønsker at vide mere om processen kan du læse mere på Om høringsprocessen på hjemmesiden. Hvidbog og endelig vedtagelse af planen vil fremgå af denne hjemmeside.

Dit høringssvar er modtaget med følgende oplysninger:

Sagsnummer: 2015-0197516

Svar id: 11798

Navn: Sandra Høj

Postnr/by: 2200 N København

Organisation: Red Byens Træer

Adresse: Læssøesgade 12, 2th

Email:

Øvrige kontaktoplysninger:

Høringssvar:

Høringssvar på lokalplanforslag, Statens Naturhistoriske Museum.

Dette svar vedrører forpladsen til det nye Naturhistoriske Museum, hvor planerne stadig er så løst lagt, at alt angiveligt stadig kan ske. Men endnu en skitse uden træer, får alle alarmklokker til at ringe.

København er fattig på store, gamle træer, og fattig på vejtræer, generelt. Konstant fældes de for at gøre plads til det ene eller det andet projekt. Altid med et løfte om at erstatte hvad man tager. Men det kan man ikke.

Hvorfor træerne på forpladsen bør bevares:

Træerne hjælper os på så mange måder. De opsuger vand (jo større, jo mere), og aflaster både infrastruktur og kældre ved skybrud. De renser vores luft, lagrer CO2 og fanger en del af de farlige partikler, der årligt tager livet af 500 Københavnerne. De dæmper larmen fra trafikken, virker fartdæmpende på bilister, og skaber tryghed for både fodgængerne og cyklister. De store træer begrænser også overophedning af byen. Træer giver borgerne ro i sjælen, vi bliver beviseligt lykkeligere af, at være i nærheden af natur og store træer.

Biodiversiteten har trange kår i København, og grønne korridorer afbrydes, når man nedlægger bynatur. Når man fælder gamle træer, forringer man også samtidig overlevelsesmulighederne for byens dyreliv. Erstatningstanken fungerer kun på papiret: En 100 gammel organisme, lader sig ikke genskabe i vores levetid.

Bunkerne:

En stor del af de gamle træer ved Naturhistorisk Museum er viklet ind i bunkeres fundament, det vil sige at bunkerne bør tænkes ind, i videst mulige udstrækning. Fjerner man bunkerne, ryger en stor del af den lille byskov også.

Skurbyen:

En del af forpladsen forventes at bruges som skurby til arbejderne. Her er kutyme at jævne hele området med jorden, og fælde alle træer, men vi har set nye måder at indrette sådanne områder på, hvor træerne får lov at blive stående. De minimale gener det måtte give, opvejes af den glæde træerne dagligt giver borgerne de næste 50+ år. Pak stammerne ind og giv træerne en chance for at overleve, hvor det overhovedet kan lade sig gøre. En sådan instruks bør indgå i den endelige tilladelse.

Link, eksempel fra Rigshospitalets byggeri/entreprenører Grontmij og MT Højgaard:
<http://redbyenstraeer.blogspot.dk/2014/12/en-julehilsen-fra-grontmij-og-...>

Glastilbygningen:

Den store glastilbygning er til fare for fuglene. Erfaringerne fra et tilsvarende design ved det Naturhistoriske Museum i Los Angeles (vedhæftet link), viser at det er en (døds)magnet for de fugle, som området netop prøver at tiltrække. Fuglene kan ikke skelne glas fra luft, og flyver direkte i døden. Alene i USA dør mellem 100 millioner og 1 milliard fugle om året, ved at flyve ind i glasfacader. Kender vi de tilsvarende tal i København/DK? Det bør undersøges, og der bør træffes forebyggende foranstaltninger.

Link, Natural History Museum not for the birds: <http://blog.archpaper.com/2013/09/las-natural-history-museum-addition-no...>

Endelig er det håbet, at kommune og bygherre vil tage ved lære af skrækeksemplet ved Statens Museum for Kunst, på modsatte hjørne (vedhæftet før/efter satellit foto). Tabet af det frodige, grønne hjørne, er noget Københavnerne stadig taler om med sorg i hjertet. Det må simpelthen ikke gentage sig her. Bevar træerne og byens resterende natur.

med venlig hilsen
Sandra Høj
Red Byens Træer

Vedhæftede filer:

Skrækeksempel.jpg

Høringssvaret kan ses på nettet på følgende adresse:

<http://blivhoert.kk.dk/node/11798>

Har du spørgsmål til høringssvaret - eller tekniske problemer kan du kontakte forvaltningen på:

Center for Byplanlægning

Det er muligt at klage over retlige spørgsmål i forbindelse med en afgørelse Borgerrepræsentationen har truffet jf. planloven. Klagen sendes til kommunen, som sender den videre til Naturklagenævnet. Læs mere om klagemuligheder på www.blivhoert.kk.dk

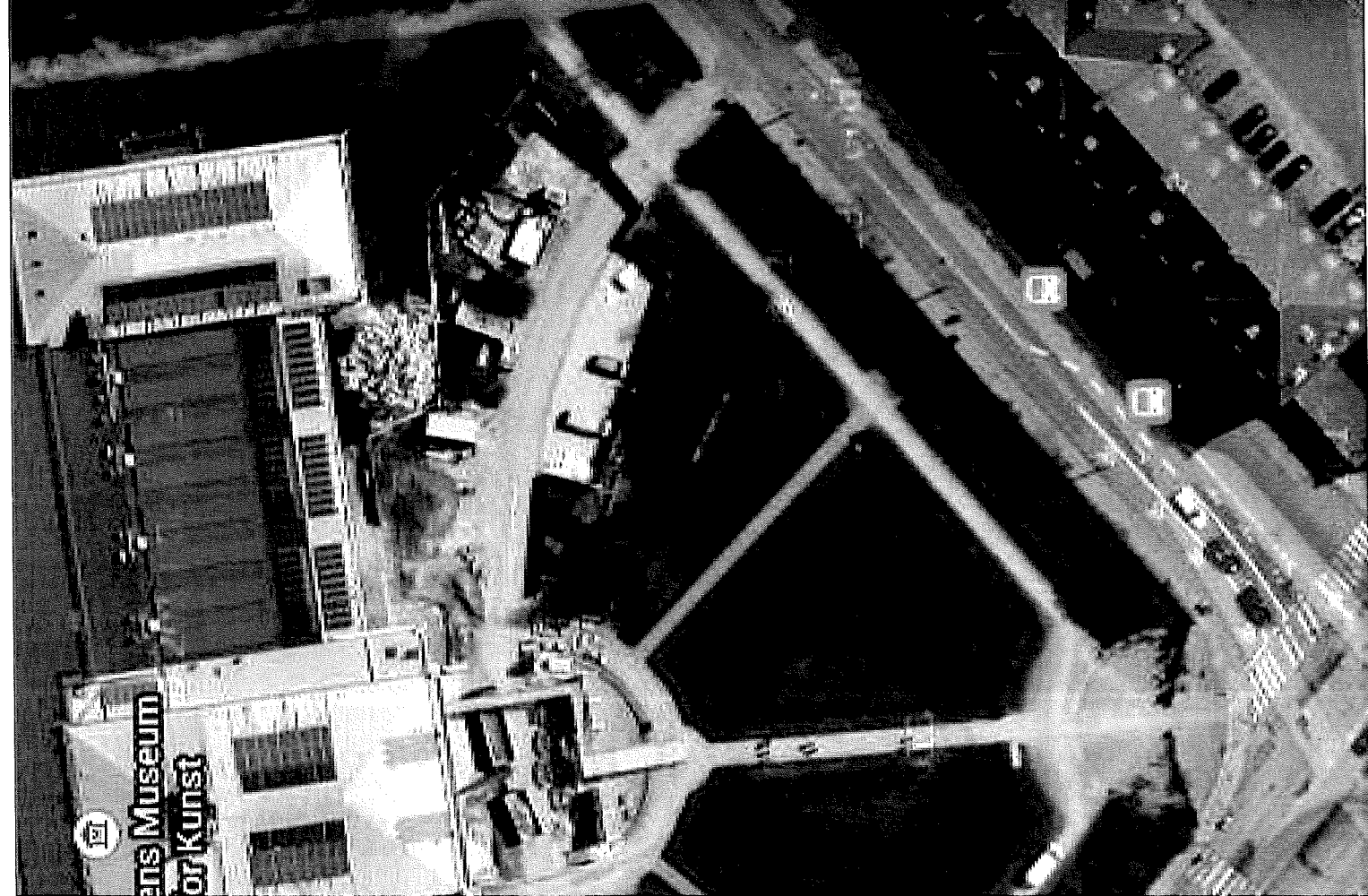

Cecilie Tarras Madsen

Fra: TMFKP BU
Sendt: 26. januar 2016 10:16
Til: TMFKP BU CBP Byplankontorerne
Emne: VS: Høringssvar: Statens Naturhistoriske Museum - lokalplanforslag (2015-0197516).
 Afsender: Indre By Lokaludvalg
Vedhæftede filer: Indre By Lokaludvalg om Statens Naturhistoriske Museum.pdf; Bydelsplanprojekt for Sølvgade og Webersgade.pdf

Fra: noreply@blivhoert.kk.dk [mailto:noreply@blivhoert.kk.dk]

Sendt: 25. januar 2016 16:23

Til: TMFKP BU

Emne: Høringssvar: Statens Naturhistoriske Museum - lokalplanforslag (2015-0197516). Afsender: Indre By Lokaludvalg

Tak for dit høringssvar i forbindelse med Statens Naturhistoriske Museum - lokalplanforslag

Du vil ikke få et direkte svar på dit høringssvar. Efter høringsperiodens udløb vil forvaltningen samle alle de indkomne høringssvar og indarbejde dem i den politiske behandling. Hvis du ønsker at vide mere om processen kan du læse mere på Om høringsprocessen på hjemmesiden. Hvidbog og endelig vedtagelse af planen vil fremgå af denne hjemmeside.

Dit høringssvar er modtaget med følgende oplysninger:

Sagsnummer: 2015-0197516

Svar id: 11804

Navn: Indre By Lokaludvalg

Postnr/by: 1466 København K

Organisation: Indre By Lokaludvalg

Adresse: Rådhusstræde 13

Email:

Øvrige Kontaktoplysninger:

Høringssvar:

Teknik- og Miljøforvaltningen har sendt lokalplanforslaget "Statens Naturhistoriske Museum" i offentlig høring på bliv hørt-portalen med svarfrist den 25. januar 2016.

Indre By Lokaludvalgs overordnede kommentarer
 Københavns blå og grønne områder må ikke betragtes som potentielle byggegrunde.

Et museumsbyggeri i Botanisk Have forudsætter derfor, at byggeriet tilfører grønne kvaliteter til området, der skal opfattes som hele fæstningsringen.

Lokalplanforslaget opfylder delvis denne forudsætning, idet en væsentlig del af byggeriet er placeret under terræn. Herved opstår der en symbiose mellem de udstillede genstande og Botanisk Have, der nærmest bliver udvidet og havens planter bliver en del af museet.

Lokalplanforslaget svigter derimod sin forpligtelse til at forøge sammenhængen i fæstningsringen.

Byggeriet bliver en del af "Parkmuseerne", et navn der understreger forpligtelsen til at skabe sammenhæng mellem Botanisk Have og Østre Anlæg, dvs. bryde Sølvgades trafik som barriere mellem Parkmuseerne.

Det er således Indre By Lokaludvalgs overordnede kommentar, at den nuværende smalle tunnel under Sølvgade erstattes af en bred, lys og åben plads, der forbinder Botanisk Have og Østre Anlæg og dermed forbinder alle parkmuseerne.

Borgerdialog

Lokaludvalget var sammen med forvaltningen og Statens Naturhistoriske Museum vært for et borgermøde den 19. januar 2016 om lokalplanforslaget. Ca. 40 borgere deltog.

Indre By Lokaludvalgs detaljerede kommentarer

Dette høringssvar er en opsummering af bemærkningerne fra lokaludvalget, da lokaludvalget tog stilling til sagen i sit møde den 14. januar 2016, samt af de bemærkninger, borgerne havde i borgermødet den 19. januar 2016.

Projektet i forhold til kvarteret

- Selv om projektet er godt og spændende, skal det indpasses i kvarteret. Kvarteret skal ikke tilpasses projektet. Dette gælder for så vidt angår bygningshøjde, trafik og parkering.

Lokalplanen og byggeprojektets afgrænsning

- Afgrænsningen af lokalplanområdet er for snæver: Både fordi lokalplanen og byggeriet har konsekvenser for omgivelserne og fordi byggeriet bør ses i sammenhæng med omgivelserne; ikke mindst i sammenhæng med Østre Anlæg og Botanisk Have.

Der foreligger her en mulighed for at binde parkerne sammen, som bør udnyttes. Lokalplanforslaget bør bl.a. omfatte en grøn forbindelse til Ørstedsparken ad enten Rømersgade eller Linnésgade.

- Fortidsmindebeskyttelseslinjen er tilfældigt lagt. Den går gennem det sted, man vil bygge nyt. Det bør der redegøres for.

Utilstrækkeligt tegningsgrundlag

- Der er ingen tegning af, hvordan Hvalbygningen kommer til at se ud. Indtil videre har offentligheden kun set et billede, der på afstand viser, hvordan bygningen tager sig ud i mørke mellem to eksisterende bygninger – illustrationen på side 5 i lokalplanforslaget.

Der mangler således målfaste fotos og tegninger, der viser, hvor høj Hvalbygningen bliver. Det er et utilstrækkeligt grundlag at skulle forholde sig til projektet og lokalplanen på.

Hvalbygningen for høj

- Umiddelbart vurderer vi – på dette utilstrækkelige grundlag – at Hvalbygningen er for høj og i disharmoni med de to eksisterende bygninger, som den bliver placeret imellem. Den bør ikke kunne ses på afstand fra fx Nørreport, men skal være lavere end de to eksisterende bygninger.

Endvidere må lyset fra Hvalbygningen ikke påvirke omgivelserne.

Der skal således redegøres for glasbygningens højde og for hvordan lyset påvirker omgivelserne.

- Eventuelt kan gulvet i hvalbygningen sænkes svarende til reduktionen af bygningens højde. Den lavere gulvhøjde kan måske forbindes med den foreslåede plads under Sølvgade.

Indgangen til museet

- Der skal arbejdes mere med indgangen til museet. Indgangsforholdene til museet er diffuse i og med, der både vil være adgang fra Sølvgade og fra forskellige steder i Botanisk Have. Man må beslutte, hvor indgangen skal være.

Lokaludvalget mener, at tunnelen under Sølvgade bør udvides og tjene som en egentlig indgang til museet fra nord. Den vil samtidig kunne udgøre forbindelsen mellem Østre Anlæg og Botanisk Have. I så fald bør åbningstiden i Botanisk Have være noget længere end nu.

- Dermed også sagt, at det bør være muligt at komme til museets indgang via Botanisk Have, også når Botanisk Have er lukket. Man kunne anlægge en sti i udkanten af Botanisk Have til dette formål.

- Det er ikke holdbart, at folk, der parkerer på parkeringspladsen ved Øster Farimagsgade, skal gå ad fortovet til hovedindgangen. Der bør være en indgang fra parkeringspladsen til Botanisk Have.

Tunnel under Sølvgade

- Tunnelen under Sølvgade er ved at blive renoveret, hvilket ikke giver mening, når man ved, at den bruges af unge til at holde fester i, men ellers ikke bruges, og når man er klar over, at der foreligger et projekt fra Rambøll for en åben og lys tunnel under Sølvgade, som kan ses i sammenhæng med det foreliggende lokalplanforslag og med byggeprojektet.

Sammenhæng med igangværende og kommende trafikprojekter

- Hvordan hænger lokalplanen og projektet for Statens Naturhistoriske Museum sammen med cykelprojektet "Tagensvej-korridoren", som omfatter Sølvtorvet og Sølvgade?

- Hvordan hænger lokalplanen og projektet for Statens Naturhistoriske Museum sammen med cykelprojektet "Københavnerruten", som omfatter Øster Farimagsgade mellem Sølvtorvet og Gothersgade? Cykelprojektet "Københavnerruten" bør flyttes fra Farimagsgaderne til Søgaderne. Det understreges med denne lokalplan, at cykelprojektet "Københavnerruten" ikke bør lægges i Øster Farimagsgade.

- Hvordan tages der i lokalplanen og i projektet for Statens Naturhistoriske Museum højde for, at busfremkommelighed er prioriteret i Sølvgade?

- I Indre By Lokaludvalgs bydelsplan fra 2013 er et projektønske "Dæmpning af biltrafik i Sølvgade og Webersgade", som der bør tages højde for i lokalplanen og i projektet for Statens Naturhistoriske Museum. Se side 40 i bydelsplanen:

<http://www.indrebylokaludvalg.kk.dk/files/media/dokumenter/Projekter%20o...>

- Kan hastighedsgrænsen i Sølvgade sættes ned til 30 km/t?

Parkering

- På borgermødet den 19. januar 2016 blev det nævnt, at behovet for parkeringspladser til byggeriet er vurderet på baggrund af behovet for parkeringspladser til Den Blå Planet i Kastrup. Lokaludvalget mener, at det er et forkert sammenlignings-grundlag. Behovet for parkering skal vurderes på baggrund af behovet for parkeringspladser ved Zoologisk Museum i Universitetsparken. Dog skal der tages højde for, at Statens Naturhistoriske Museum ligger i et område, der er unikt med hensyn til kollektiv trafikbetjening. Det taler for, at der skal være relativt færre parkeringspladser ved Statens Naturhistoriske Museum end ved Zoologisk Museum.

Under alle omstændigheder skal regnestykket for antal parkeringspladser, der oprettes som følge af byggeriet, være gennemskueligt.

- Især de omkringboende mener, at der er for få parkeringspladser i projektet, idet de frygter at det vil føre til, at der kommer yderligere pres på parkeringen i de omkringliggende gader. Andre mener, at der er for mange parkeringspladser i projektet, idet de frygter, at det vil trække yderligere trafik til kvarteret.

Lokaludvalget anerkender de omkringboendes frygt for, at der kommer pres på parkeringspladserne i deres gader. Vi foreslår derfor, at betalingen for parkering i de omkringliggende gader sættes op til det maksimale.

Samtidig foreslår vi, at parkeringsmuligheden i tilknytning til projektet bør være minimal, når området er så godt betjent af kollektiv trafik som tilfældet er. Museet må informere offentligheden om, at det ikke er muligt at besøge museet i bil og orientere om, hvordan man kommer dertil med kollektiv trafik.

Parkeringen bør styres ved at fastlægge hvor mange bil-parkerings-pladser, der er behov for til byggeriet; ikke ved at relatere antal bilparkeringspladser til antal etagemeter i byggeriet.

Hvis man kan fravige normen for overdækkede cykelparkerings-pladser, bør man også kunne fravige normen for bilparkeringspladser.

- Når der lægges op til, at man skal kunne komme til museet via Botanisk Have, bør der etableres cykelparkering i tilknytning til indgangene fra Botanisk Have.

Turistbusser

- Det er problematisk, at der etableres mulighed for af- og påstigning på turistbusser i Øster Farimagsgade, idet busserne da vil skulle køre rundt, mens busepassagererne er inde på museet.

Der bør således ikke være af- og påstigningsplads for turistbusser i Øster Farimagsgade.

I stedet skal der udvikles et projekt for turistbusparkering i Øster Voldgade mellem Nørreport og Georg Brandes Plads, eventuelt i begge sider af gaden.

Øvelokaler i bunkere

- Lokaludvalget forudsætter, at der findes en tilfredsstillende løsning for de, der har øvelokaler i bunkerne ved Sølvgade, hvis de skal fjernes som følge af projektet.

Hensyn til eksisterende træer

- Tænk de eksisterende træer ind i projektet.

Hundepark

- Med projektet vil en hundepark ved Sølvgade ikke være mulig. Kan man anvise alternativer?

Byggefasen

- Byggefasen skal tilrettelægges i forhold til omgivelserne, herunder skoler og institutioner i kvarteret.
- Projektet omfatter en grundvandssænkning. Det bør man informere ejerne af ejendommene i kvarteret om. De bør ligeledes informeres om, i hvilken grad byggeriet vil medføre vibrationer.

Grundvandsænkningen

- Hvordan vil det påvirke de omkringliggende ejendomme, at grundvandet sænkes?

Lokaludvalget beder Teknik- og Miljøforvaltningen om at tage hensyn til ovennævnte kommentarer i det videre arbejde med det foreslåede projekt og ikke mindst sørge for, at projektforslaget revideres, så der etableres en bred, lys og åben plads under Sølvgade så der bliver mening i at tale om Parkmuseerne som en enhed.

Med venlig hilsen

Bent Lohmann,
formand

Vedhæftede filer:

Indre By Lokaludvalg om Statens Naturhistoriske Museum.pdf
Bydelsplanprojekt for Sølvgade og Webersgade.pdf

Høringssvaret kan ses på nettet på følgende adresse:

<http://blivhoert.kk.dk/node/11804>

Har du spørgsmål til høringssvaret - eller tekniske problemer kan du kontakte forvaltningen på:

Center for Byplanlægning

Det er muligt at klage over retlige spørgsmål i forbindelse med en afgørelse Borgerrepræsentationen har truffet jf. planloven. Klagen sendes til kommunen, som sender den videre til Naturklagenævnet. Læs mere om klagemuligheder på www.blivhoert.kk.dk



Indre By Lokaludvalg

Teknik- og Miljøforvaltningen

Indre By Lokaludvalg
Rådhusstræde 13
1466 København K

EAN nr. 57980098000//

Teknik- og Miljøforvaltningen har sendt lokalplanforslaget ”Statens Naturhistoriske Museum” i offentlig høring på bliv hørt-portalen med svarfrist den 25. januar 2016.

Indre By Lokaludvalgs overordnede kommentarer

Københavns blå og grønne områder må ikke betragtes som potentielle byggegrunde.

Et museumsbyggeri i Botanisk Have forudsætter derfor, at byggeriet tilfører grønne kvaliteter til området, der skal opfattes som hele fæstningsringen.

Lokalplanforslaget opfylder delvis denne forudsætning, idet en væsentlig del af byggeriet er placeret under terræn. Herved opstår der en symbiose mellem de udstillede genstande og Botanisk Have, der nærmest bliver udvidet og havens planter bliver en del af museet.

Lokalplanforslaget svigter derimod sin forpligtelse til at forøge sammenhængen i fæstningsringen.

Byggeriet bliver en del af ”Parkmuseerne”, et navn der understreger forpligtelsen til at skabe sammenhæng mellem Botanisk Have og Østre Anlæg, dvs. bryde Sølvgades trafik som barriere mellem Parkmuseerne.

Det er således Indre By Lokaludvalgs overordnede kommentar, at den nuværende smalle tunnel under Sølvgade erstattes af en bred, lys og åben plads, der forbinder Botanisk Have og Østre Anlæg og dermed forbinder alle parkmuseerne.

25-01-2016

Sagsnr.
2016-0005493

Borgerdialog

Lokaludvalget var sammen med forvaltningen og Statens Naturhistoriske Museum vært for et borgermøde den 19. januar 2016 om lokalplanforslaget. Ca. 40 borgere deltog.

Dokumentnr.
2016-0005493-2

Indre By Lokaludvalgs detaljerede kommentarer

Dette høringssvar er en opsummering af bemærkningerne fra lokaludvalget, da lokaludvalget tog stilling til sagen i sit møde den 14.



Et lokaludvalg i
KØBENHAVNS KOMMUNE

Indre By Lokaludvalg er en uafhængig lokal forsamling, der er oprettet af Københavns Kommune. Lokaludvalget fungerer som bindeled mellem københavnere i bydelen og politikerne på Københavns Rådhus.

januar 2016, samt af de bemærkninger, borgerne havde i borgermødet den 19. januar 2016.

Projektet i forhold til kvarteret

- Selv om projektet er godt og spændende, skal det indpasses i kvarteret. Kvarteret skal ikke tilpasses projektet. Dette gælder for så vidt angår bygningshøjde, trafik og parkering.

Lokalplanen og byggeprojektets afgrænsning

- Afgrænsningen af lokalplanområdet er for snæver: Både fordi lokalplanen og byggeriet har konsekvenser for omgivelserne og fordi byggeriet bør ses i sammenhæng med omgivelserne; ikke mindst i sammenhæng med Østre Anlæg og Botanisk Have.

Der foreligger her en mulighed for at binde parkerne sammen, som bør udnyttes. Lokalplanforslaget bør bl.a. omfatte en grøn forbindelse til Ørstedsparken ad enten Rømersgade eller Linnésgade.

- Fortidsmindebeskyttelseslinjen er tilfældigt lagt. Den går gennem det sted, man vil bygge nyt. Det bør der redegøres for.

Utilstrækkeligt tegningsgrundlag

- Der er ingen tegning af, hvordan Hvalbygningen kommer til at se ud. Indtil videre har offentligheden kun set et billede, der på afstand viser, hvordan bygningen tager sig ud i mørke mellem to eksisterende bygninger – illustrationen på side 5 i lokalplanforslaget.

Der mangler således målfaste fotos og tegninger, der viser, hvor høj Hvalbygningen bliver. Det er et utilstrækkeligt grundlag at skulle forholde sig til projektet og lokalplanen på.

Hvalbygningen for høj

- Umiddelbart vurderer vi – på dette utilstrækkelige grundlag – at Hvalbygningen er for høj og i disharmoni med de to eksisterende bygninger, som den bliver placeret imellem. Den bør ikke kunne ses på afstand fra fx Nørreport, men skal være lavere end de to eksisterende bygninger.

Endvidere må lyset fra Hvalbygningen ikke påvirke omgivelserne.

Der skal således redegøres for glasbygningens højde og for hvordan lyset påvirker omgivelserne.

- Eventuelt kan gulvet i hvalbygningen sænkes svarende til reduktionen af bygningens højde. Den lavere gulvhøjde kan måske forbindes med den foreslåede plads under Sølvgade.

Indgangen til museet

- Der skal arbejdes mere med indgangen til museet. Indgangsforholdene til museet er diffuse i og med, der både vil være adgang fra Sølvgade og fra forskellige steder i Botanisk Have. Man må beslutte, hvor indgangen skal være.

Lokaludvalget mener, at tunnelen under Sølvgade bør udvides og tjene som en egentlig indgang til museet fra nord. Den vil samtidig kunne udgøre forbindelsen mellem Østre Anlæg og Botanisk Have. I så fald bør åbningstiden i Botanisk Have være noget længere end nu.

- Dermed også sagt, at det bør være muligt at komme til museets indgang via Botanisk Have, også når Botanisk Have er lukket. Man kunne anlægge en sti i udkanten af Botanisk Have til dette formål.
- Det er ikke holdbart, at folk, der parkerer på parkeringspladsen ved Øster Farimagsgade, skal gå ad fortovet til hovedindgangen. Der bør være en indgang fra parkeringspladsen til Botanisk Have.

Tunnel under Sølvgade

- Tunnelen under Sølvgade er ved at blive renoveret, hvilket ikke giver mening, når man ved, at den bruges af unge til at holde fester i, men ellers ikke bruges, og når man er klar over, at der foreligger et projekt fra Rambøll for en åben og lys tunnel under Sølvgade, som kan ses i sammenhæng med det foreliggende lokalplanforslag og med byggeprojektet.

Sammenhæng med igangværende og kommende trafikprojekter

- Hvordan hænger lokalplanen og projektet for Statens Naturhistoriske Museum sammen med cykelprojektet "Tagensvejkorridoren", som omfatter Sølvtorvet og Sølvgade?
- Hvordan hænger lokalplanen og projektet for Statens Naturhistoriske Museum sammen med cykelprojektet "Københavnerruten", som omfatter Øster Farimagsgade mellem Sølvtorvet og Gothersgade? Cykelprojektet "Københavnerruten" bør flyttes fra Farimagsgaderne til Søgaderne. Det understreges med denne lokalplan, at cykelprojektet "Københavnerruten" ikke bør lægges i Øster Farimagsgade.
- Hvordan tages der i lokalplanen og i projektet for Statens Naturhistoriske Museum højde for, at busfremkommelighed er

prioriteret i Sølvgade?

- I Indre By Lokaludvalgs bydelsplan fra 2013 er et projektønske "Dæmpning af biltrafik i Sølvgade og Webersgade", som der bør tages højde for i lokalplanen og i projektet for Statens Naturhistoriske Museum. Se side 40 i bydelsplanen: http://www.indrebylokaludvalg.kk.dk/files/media/dokumenter/Projekter%20og%20arrangementer/2013/1_IndreBy_2013.pdf
- Kan hastighedsgrænsen i Sølvgade sættes ned til 30 km/t?

Parkering

- På borgermødet den 19. januar 2016 blev det nævnt, at behovet for parkeringspladser til byggeriet er vurderet på baggrund af behovet for parkeringspladser til Den Blå Planet i Kastrup. Lokaludvalget mener, at det er et forkert sammenligningsgrundlag. Behovet for parkering skal vurderes på baggrund af behovet for parkeringspladser ved Zoologisk Museum i Universitetsparken. Dog skal der tages højde for, at Statens Naturhistoriske Museum ligger i et område, der er unikt med hensyn til kollektiv trafikbetjening. Det taler for, at der skal være relativt færre parkeringspladser ved Statens Naturhistoriske Museum end ved Zoologisk Museum.

Under alle omstændigheder skal regnestykket for antal parkeringspladser, der oprettes som følge af byggeriet, være gennemskueligt.

- Især de omkringboende mener, at der er for få parkeringspladser i projektet, idet de frygter at det vil føre til, at der kommer yderligere pres på parkeringen i de omkringliggende gader. Andre mener, at der er for mange parkeringspladser i projektet, idet de frygter, at det vil trække yderligere trafik til kvarteret.

Lokaludvalget anerkender de omkringboendes frygt for, at der kommer pres på parkeringspladserne i deres gader. Vi foreslår derfor, at betalingen for parkering i de omkringliggende gader sættes op til det maksimale.

Samtidig foreslår vi, at parkeringsmuligheden i tilknytning til projektet bør være minimal, når området er så godt betjent af kollektiv trafik som tilfældet er. Museet må informere offentligheden om, at det ikke er muligt at besøge museet i bil og orientere om, hvordan man kommer dertil med kollektiv trafik.

Parkeringen bør styres ved at fastlægge hvor mange bil-parkeringspladser, der er behov for til byggeriet; ikke ved at

relatere antal bilparkeringspladser til antal etagemeter i byggeriet.

Hvis man kan fravige normen for overdækkede cykelparkeringspladser, bør man også kunne fravige normen for bilparkeringspladser.

- Når der lægges op til, at man skal kunne komme til museet via Botanisk Have, bør der etableres cykelparkering i tilknytning til indgangene fra Botanisk Have.

Turistbusser

- Det er problematisk, at der etableres mulighed for af- og påstigning på turistbusser i Øster Farimagsgade, idet busserne da vil skulle køre rundt, mens buspassagererne er inde på museet.

Der bør således ikke være af- og påstigningsplads for turistbusser i Øster Farimagsgade.

I stedet skal der udvikles et projekt for turistbusparkering i Øster Voldgade mellem Nørreport og Georg Brandes Plads, eventuelt i begge sider af gaden.

Øvelokaler i bunkere

- Lokaludvalget forudsætter, at der findes en tilfredsstillende løsning for de, der har øvelokaler i bunkerne ved Sølvgade, hvis de skal fjernes som følge af projektet.

Hensyn til eksisterende træer

- Tænk de eksisterende træer ind i projektet.

Hundepark

- Med projektet vil en hundepark ved Sølvgade ikke være mulig. Kan man anvise alternativer?

Byggefasesen

- Byggefasesen skal tilrettelægges i forhold til omgivelserne, herunder skoler og institutioner i kvarteret.
- Projektet omfatter en grundvandsenkning. Det bør man informere ejerne af ejendommene i kvarteret om. De bør ligeledes informeres om, i hvilken grad byggeriet vil medføre vibrationer.

Grundvandsenkningen

- Hvordan vil det påvirke de omkringliggende ejendomme, at grundvandet sænkes?

Lokaludvalget beder Teknik- og Miljøforvaltningen om at tage hensyn til ovennævnte kommentarer i det videre arbejde med det foreslåede projekt og ikke mindst sørge for, at projektforslaget revideres, så der etableres en bred, lys og åben plads under Sølvgade så der bliver mening i at tale om Parkmuseerne som en enhed.

Med venlig hilsen

Bent Lohmann,
formand

VIDEN OG ERHVERV

UDVIKLINGSPRINCIP: EFFEKTIV OG MILJØVENLIG TRAFIK



Indre By Lokaludvalg

PROJEKTFORSLAG 11

Dæmpning af biltrafik i Sølvgade og Webersgade

BESKRIVELSE OG FORMÅL

De større veje i Indre By har på nuværende tidspunkt nået mætningspunktet. Indre By bliver i høj grad brugt som gennemfartsvej, og den gennemkørende trafik sætter sit negative præg på borgernes og brugernes sundhed, velvære og lyst til at færdes i bydelen til fods eller på cykel. Derudover spildes der mange timer i de lange bilkøer, som fylder flere af Indre Bys gader i myldretiden.

Projektet har til formål at begrænse trafikken i Indre By og sikre, at de, der skal ind i Indre By i reelle ærinder, også kan komme det, mens de, der med fordel kunne tage offentlige transportmidler, gå eller cykle, så vidt muligt skal motiveres til at gøre dette. Projektet går ud på at omdanne en central trafikåre i bydelen Indre By til et mere attraktivt og rekreativt område, hvor der er muligheder for ophold og bedre plads til fodgængere og cyklister. Det skal også gøres lettere for bustrafik at passere i Sølvgade ved hjælp af lysregulering samt genetablering af busbane.

Derudover skal området have et grønt løft, som bakker op om udviklingen af et nyt museums kvarter i området og styrker den rekreative forbindelse mellem Østre Anlæg og Botanisk Have. Projektet er udviklet med opbakning fra Statens Museum for Kunst, Statens Naturhistoriske Museum og Parkmuseerne, som står bag udviklingen af museums kvarteret.

Webersgade og Sølvgade, fra Fredensbro til Sølvtorvet, er den del af fordelingsgadenettet, som er tættest beboet, og derfor bør der i disse gader tages særligt hensyn til de mange beboere. Målinger foretaget af Miljøpunkt Indre By-Christianshavn viser, at luften i gården mellem Webersgade og Sølvgade har næsten konstant dobbelt så tæt en koncentration af ultrafne partikler

som Christianshavns Torv i myldretiden. De typiske målinger af partikeltætheden i gården ligger oppe omkring 20.000 partikler pr. kubikcentimeter. Til sammenligning er partikeltætheden på Christianshavns Torv i eftermiddagsmyldretiden omkring 10.000 partikler og ved Nørreport Station er partikeltætheden omkring 13.000 partikler pr. kubikcentimeter. Den typiske partikeltæthed indendørs i en lejlighed i Webersgade er 3-4.000 partikler.

Projektet gennemføres til gavn for beboere i området, som i Webersgade og Sølvgade er hårdt plaget af dårlig luftkvalitet og støjforurening.

Der ligger mange dagsinstitutioner, fritidshjem og skoler i området, for eksempel Øster Farimagsgades Skole, Kræbs Skole, Øbro Fri Skole, den integrerede institution Dronen, fritidshjemmet Hvespereden og Dronning Louises Fritidshjem. Projektet vil give børnene, der er tilknyttet disse skoler og institutioner, en sikrere færdsel i trafikken samt bedre muligheder for at være udendørs i grønne omgivelser med bedre luftkvalitet og mindre støj.

Projektet omhandler tre strækninger:

Webersgade: Webersgade omdannes til en et-spolet lokalgade. Cykelstien bibeholdes i den ene side. Derudover laves der parkeringspladser i begge sider af gaden, som brydes af mindre, grønne anlæg med træer. Bygningssejerne skal tilbydes rådgivning samt tilskud til facadebegrønning af Københavns Kommune.

Sølvgade fra Fredensbro til Sølvtorvet: Gaden får ét trafikspor i hver retning, og der etableres en busbane. Parkeringspladserne i den ene side af vejen flyttes til Webersgade for at gøre plads

til busbanen. Cykelstien i den ene side af vejen bibeholdes. Bygningsejerne tilbydes rådgivning samt tilskud til facadebegrønning af Københavns Kommune.

Sølvgade fra Sølvtorvet til Georg Brandes Plads: Sølvgade omformes, så der kun er ét trafikspor til biltrafik i hver retning. Vejbanerne gøres smallere og der etableres en grøn midterribbe, som både styrker den visuelle forbindelse mellem Østre Anlæg og Botanisk Have og skaber et grønnere og roligere gangareal for fodgængere. Lokaludvalget anbefaler, at der findes en ny løsning for fodgængere, som for eksempel kan betyde, at den underjordiske fodgængertunnel mellem Østre Anlæg og Botanisk Have nedlægges, da den ikke er særlig brugt, virker utryk og er dyr at vedligeholde. I stedet kan der laves en fodgængerovergang på Sølvgade.

Derudover laves der busbane i begge retninger i overensstemmelse med Københavns Kommunes vedtagne projekt "Bedre Bus til Nørre Campus". Cykelstien bibeholdes i begge retninger.

SAMMENHÆNG MED ANDRE PROJEKTER

Projektet bygger videre på Indre By Lokaludvalg og Christianshavns Lokaludvalgs fælles målsætning fra Bydelsplan 2011 om at reducere den gennemkørende trafik uden ærinde i bydelene, så luft- og støjforurening nedbringes, og barriereeffekter elimineres.

Der er derudover flere igangværende initiativer i området, der taler for kommunale investeringer i forbedring af de trafikale forhold i området:

- I foråret 2013 lanceres et museums-kvarter under navnet Parkmuseerne, i den geografiske ramme af Østre Anlæg, Botanisk Have og Kongens Have med deltagelse af Statens Naturhistoriske Museum, Statens Museum for Kunst, Den Hirschsprungske Samling, Rosenborg, Filmhuset og Davids Samling. Parkmuseerne arbejder på tværs af faggrænser og institutioner og skaber udstillinger og aktivitetsprogrammer, der bevidst betoner det dvælende, sanselige og autentiske udfoldet i sammenhængen mellem de udendørs grønne områder og museernes udstillinger og samlinger inden døre.
- I 2014 indvier Statens Museum for Kunst en ny museums-have, som vil føre museet tilbage i Østre Anlæg ved blandt andet at gennembryde volden på vest siden af museet ud mod Sølvgade for at skabe passage mellem de to områder

af Østre Anlæg. Desuden åbnes haven mod Sølvgade, Georg Brandes Plads og Østre Voldgade, og fortovet rundt om haven gøres bredere.

- I 2017 forventes åbningen af et Nyt Naturhistorisk Museum med et hovedforløb på strækningen mellem Georg Brandes Plads og Sølvtorvet. Det nye museum bliver åbent for passage i et indre gadeforløb med indgang fra både Sølvtorvet og Georg Brandes Plads.

Derudover skal projektet udvikles i overensstemmelse med projektet om "Bedre Bus til Nørre Campus", som blev vedtaget af Borgerrepræsentationen i foråret 2012.

REALISERING AF PROJEKTET

Projektet skal forankres i Økonomiforvaltningen og Teknik- og Miljøforvaltningen og koordineres med implementeringen af "Bedre Bus til Nørre Campus", som blandt andet indebærer etableringen af en busbane i Sølvgade. Planlægningen af projektets udførsel skal ske i dialog med beboer- og borgergrupper i området, for eksempel Kartoffelrækkerne, Trafikforeningen Webersgade og ejerforeninger i Sølvgade. Derudover inddrages de omkringliggende museer og forsknings- og kulturinstitutioner.

Lokaludvalget foreslår, at der i løbet af 2013 skal udformes en trafikale helhedsplan for området. I forbindelse med udviklingen af denne trafikale plan skal der lægges op til, at Webersgade og Sølvgade får nedgraderet deres status fra at være fordelingsgader.

ØKONOMI

Anslåede anlægsudgifter: 40.000.000 kr.

Cecilie Tarras Madsen

Fra: TMFKP BU
Sendt: 26. januar 2016 10:17
Til: TMFKP BU CBP Byplankontorerne
Emne: VS: Høringssvar: Statens Naturhistoriske Museum - lokalplanforslag (2015-0197516).
Afsender: Michelle Lund
Vedhæftede filer: Høringssvar på lokalplanen.docx

Fra: noreply@blivhoert.kk.dk [mailto:noreply@blivhoert.kk.dk]
Sendt: 25. januar 2016 23:39
Til: TMFKP BU
Emne: Høringssvar: Statens Naturhistoriske Museum - lokalplanforslag (2015-0197516). Afsender: Michelle Lund

Tak for dit høringssvar i forbindelse med Statens Naturhistoriske Museum - lokalplanforslag

Du vil ikke få et direkte svar på dit høringssvar. Efter høringsperiodens udløb vil forvaltningen samle alle de indkomne høringssvar og indarbejde dem i den politiske behandling. Hvis du ønsker at vide mere om processen kan du læse mere på Om høringsprocessen på hjemmesiden. Hvidbog og endelig vedtagelse af planen vil fremgå af denne hjemmeside.

Dit høringssvar er modtaget med følgende oplysninger:

Sagsnummer: 2015-0197516
Svar id: 11810
Navn: Michelle Lund
Postnr/by: 1352 København K
Organisation:
Adresse: Rørholmegade 1
Email: n
Øvrige Kontaktoplysninger:

Høringssvar:**Vedhæftede filer:**

Høringssvar på lokalplanen.docx

Høringssvaret kan ses på nettet på følgende adresse:

<http://blivhoert.kk.dk/node/11810>

Har du spørgsmål til høringssvaret - eller tekniske problemer kan du kontakte forvaltningen på:

Center for Byplanlægning

Det er muligt at klage over retlige spørgsmål i forbindelse med en afgørelse Borgerrepræsentationen har truffet jf. planloven. Klagen sendes til kommunen, som sender den videre til Naturklagenævnet. Læs mere om klagemuligheder på www.blivhoert.kk.dk

Høringssvar på lokalplanen, vedr. Naturhistorisk Museum

&7. Byrum. Stk. 1. Bevaringsværdige træer og Stk. 2 For plads ved Sølvtorvet.

Man vil etablere byggeplads på for pladsen ved Sølvtorvet og dette vil medføre at flere hundrede år gamle træer må lade livet og så skal der plantes nye træer, som er et par hundrede år om at vokse sig på den størrelse som de nuværende træer har. De gamle træer gør en stor nytte i dag, de opfanger det meget regnvand som vi i Danmark får mere og mere af. Ikke mindst CO₂, hvor de store gamle træer i dag er med til at mindske den daglige luftforurening fra bl.a. bilisterne. Hvor luftforurening i forvejen overstiger det tilladte. Det er yderst bekymrende at se at Københavns Kommune fælder flere og flere gamle og store træer for at kæmpe store dyre projekter kan komme i hus. Derudover har vi bunker som er Danmarks historie og i dag bliver brugt af unge til at spille og hygge sig i det historiske område og dem har man også tænkt sig skal nedlægges. Der står også i lokalplanen at arealet i dag virker utrygt og misligholdt, men jeg ser det mere som et naturareal. Man må hellere ej glemme alle de mange buske som også skal fjernes, der sidder de mange småfugle og kan gemme fra de store rovfugle og derudover er der et kæmpe stort græsareal, som også skal fjernes.

Der skal også bygges en stor hvalsal i et kæmpe glasparti og det mener jeg er til stor skade for fuglelivet i området. Man burde da vide at tusindvis af fugle vil lade livet, når de flyver direkte ind i glaspartiet. Derudover skal der være lys i glaspartiet, men det virker også usikkert vedr. hvor meget skal det lyse op over byen.

Vedr. Miljøforhold-VVM

Iflg. Lokalplanen vurderes det ikke at der skal foretages en miljøvurdering, da Naturstyrelsen ikke mener at projektet, er i en størrelse og omfang, som får væsentlig indvirkning på dette eller omkringliggende områder eller bebyggelser. Det kan man godt nok undre sig over. Jeg stillede netop spørgsmålet til borgermødet, da jeg er dybt bekymret for min og de omkringliggende ejendomme, hvor der er under 50 meter til udgravningen i Botanisk Have, samtidig kan jeg også undre mig over hvordan selve palmehuset og de andre skrøbelige bygninger i Botanisk Have skal kunne klare at kæmpe store maskiner skal stå og bore uden af disse bygninger vil tage skade.

Vedr. luftforureningen

Vi fik oplyst på borgermødet at det er planen at der skal holde turistbusser på Øster Farimagsgade og det vil uden tvivl skabe endnu mere luftforurening, da disse uden tvivl vil holde i tomgang, som man i dag ser alle vegne i indre by. Hvordan kan det være, at der ikke bliver gjort noget ved den massive luftforurening, som vi borgere dagligt skal finde os i, men i stedet for bliver der endnu mere luftforurening, både i de kommende fire år og bestemt også når og hvis projektet bliver færdigt.

Det kan også bekymre om vores grundvand vil tage skade.

Det er tydeligt at se at projektet skal ligne Statens Museum for Kunst og det er efter min mening ikke noget at fejre. Ved Statens Museum for Kunst fjernede man også træer og alle de store buske som stod ud til

Sølvgade og det var rigtigt mange buske. Der var et fantastisk fugleliv, når man gik forbi, men desværre er det nu ødelagt og det samme vil ske igen, hvis man ikke tænker sig om en ekstra gang.

Jeg syntes at man i stedet for at lave dette kæmpe projekt, i stedet for kunne renoverer den gamle indgang fra Sølvgade, uden at nedlægge træer, buske og græsarealer og det ville også være meget billigere.

#	Navn	By	Date
1	Osvald Lund Rønde	København N	2015-07-21 20:18
2	Jonas Frandsen	København	2015-07-21 20:31
3	Lasse Vind Kronborg	København N	2015-07-21 21:16
4	Anders Marc Jørgensen	København N	2015-07-21 21:58
5	Jens Peter Löwe Nielsen	København	2015-07-21 22:35
6	Christoffer Rømer	Kbh N	2015-07-22 03:29
7	Emilie Bæksted	København N	2015-07-22 04:36
8	Kasper Melchior	København	2015-07-22 05:06
9	Mads Andie Andreasen	København NV	2015-07-22 05:31
10	aske lund Rønde	København N	2015-07-22 05:45
11	Dimitri de Paiva	København	2015-07-22 06:13
12	Eva Hurtigkarl	København N	2015-07-22 06:15
13	Sarah Villa	Charlottenlund	2015-07-22 06:18
14	Trine Broberg	København	2015-07-22 06:26
15	Louise Lauridsen	Kbh N	2015-07-22 06:34
16	Oliver Matthew Volz	Kbh K	2015-07-22 07:08
17	Anna Morris	Copenhagen	2015-07-22 07:14
18	michael andreasen	København S	2015-07-22 07:25
19	Rasmus Frølich	København	2015-07-22 07:28
20	Asmus Ougaard Dohn	København	2015-07-22 07:36
21	Josephine Mellin	Kbh S	2015-07-22 07:38
22	Cathlin Madeleine Beeck	København	2015-07-22 07:43
23	Sasha Kronby	København	2015-07-22 07:47
24	Marie Engel	København S	2015-07-22 07:47
25	Line vega Fersbyee	København	2015-07-22 07:47
26	Maria Voss	København	2015-07-22 07:49
27	Thomas Tingstrup	København	2015-07-22 07:57
28	Martine Seedorff	København	2015-07-22 07:58
29	Henrik Andersen	København N	2015-07-22 07:59
30	Mikkel Ulriksen	København	2015-07-22 07:59
31	Anders Olesen	København	2015-07-22 08:00
32	Samuel Ndra Van dinh	København N	2015-07-22 08:02
33	Christian Gregersen	København K	2015-07-22 08:06
34	Peter Krog Andersen	København S	2015-07-22 08:07
35	Jonas Kjær Jensen	Frederiksberg C	2015-07-22 08:07
36	Niels Fisker pedersen	hadsund	2015-07-22 08:08
37	Josefine Kruse	København N	2015-07-22 08:10
38	Mikkel Stensgaard	Copenhagen	2015-07-22 08:10
39	Daniel Ørsted	Aarhus	2015-07-22 08:12
40	Jeppe Norris	København	2015-07-22 08:14
41	Gustav Lindberg Maindal	København	2015-07-22 08:14
42	Lone Madsen	København S	2015-07-22 08:16
43	Sophus Bonnen Rossen	København K	2015-07-22 08:19
44	Nanna Lundgren Jensen	København N	2015-07-22 08:20
45	june madsen	valby	2015-07-22 08:20
46	Jannik Højland	Kastrup	2015-07-22 08:20
47	Julie Ugleholdt	København V	2015-07-22 08:23
48	Michael Svensson	Frederiksberg C	2015-07-22 08:24
49	Bjarke Rasmussen	København N	2015-07-22 08:25
50	Elin Johnsson	Köpenhamn	2015-07-22 08:26

#	Navn	By	Date
51	Ana Cecilia Luratti Ponce	Hvidovre	2015-07-22 08:26
52	Mads schleimann	københavn	2015-07-22 08:27
53	Michael Allesen	Berlin	2015-07-22 08:27
54	Patricia Adjovi	København	2015-07-22 08:28
55	Rikke olesen	København	2015-07-22 08:29
56	Troels Hastrup	Nørrebro	2015-07-22 08:30
57	Cathrine S. Tverskov	Aarhus	2015-07-22 08:32
58	Jesper Mygind	København	2015-07-22 08:32
59	Mikkel Sørensen	Esbjerg	2015-07-22 08:33
60	Freja Willkan	Frederiksberg	2015-07-22 08:33
61	Tobias Tørresø	København	2015-07-22 08:33
62	Klaus Bundgaard	København	2015-07-22 08:33
63	Morten Gudnitz	København	2015-07-22 08:37
64	Martin Schøber	København S	2015-07-22 08:38
65	Johan Høy Jensen	København K	2015-07-22 08:38
66	Nicolai Hagelskjær	København Ø	2015-07-22 08:39
67	Jonathan Kirdorf	København N	2015-07-22 08:40
68	Pauline De Keersmæcker	Copenhagen	2015-07-22 08:41
69	Simone Johannsen	Hamburg	2015-07-22 08:41
70	Noa Johan Thorstensson	Leipzig	2015-07-22 08:42
71	Louis Nitze	Musvågevej 1. Tv	2015-07-22 08:43
72	Carl Jenster	København	2015-07-22 08:44
73	holger degn	frederiksberg	2015-07-22 08:44
74	Mette Schroeder	Kbh ø	2015-07-22 08:46
75	Marc Helt	København	2015-07-22 08:47
76	Franek Korbanski	København	2015-07-22 08:47
77	nina kock	københavn	2015-07-22 08:48
78	Martin Louis Milne Jensen	Kbh. S	2015-07-22 08:48
79	Thomas Nejland	Aarhus	2015-07-22 08:49
80	Janus Janus	Copenhagen	2015-07-22 08:49
81	Kiri Lassen	Valby	2015-07-22 08:50
82	Andreas Diepeveen	København S	2015-07-22 08:51
83	katrine scmidt	vesterbro	2015-07-22 08:52
84	tania thomsen	København	2015-07-22 08:54
85	Morten Byrgesen	Hvidovre	2015-07-22 08:56
86	Rasmus Bro	København	2015-07-22 08:56
87	Line Gad Stausgaard	København N	2015-07-22 08:57
88	Josefine Winding	København	2015-07-22 08:57
89	Mikael Frykman	København N	2015-07-22 08:59
90	Morten Garnæs	Tommerup st	2015-07-22 08:59
91	Johanne Østervang	København	2015-07-22 09:03
92	Bjarke Damgaard Larsen	København NV	2015-07-22 09:04
93	Mathias Kamp-Larsen	Frederiksberg C	2015-07-22 09:05
94	Fanny Lundgren	København	2015-07-22 09:06
95	Chresten Damgaard Tønder	Kolding	2015-07-22 09:11
96	Emil Martin Wikkelsø Olsen	Roskilde	2015-07-22 09:12
97	Lars Rasmussen	København V	2015-07-22 09:12
98	Rasmus Leth	København N	2015-07-22 09:12
99	Charlie Stjerneklar	københavn	2015-07-22 09:14
100	Simon Frandsen	Frederiksberg	2015-07-22 09:15

#	Navn	By	Date
101	Morten Bentzon	København	2015-07-22 09:16
102	william kreutzmann	Frb. C	2015-07-22 09:17
103	Tinne Zenner	København	2015-07-22 09:18
104	Sebastian Ayala Henriksen	København	2015-07-22 09:19
105	Mathias Stoffersen	KBH NV	2015-07-22 09:21
106	Mensur Ibricic	København	2015-07-22 09:24
107	Sarah Lundberg	københavn	2015-07-22 09:24
108	Nadja unger christensen	københavn n	2015-07-22 09:25
109	jun kamata	København	2015-07-22 09:25
110	lea rosenquist	København	2015-07-22 09:25
111	Sif berg	københavn n	2015-07-22 09:27
112	Nanna Lageri	København NV	2015-07-22 09:27
113	Christian Christiansen	København	2015-07-22 09:27
114	Kaare Hansen	København	2015-07-22 09:27
115	Ivan Lentell	Mosmann	2015-07-22 09:28
116	Samuel Skov Særkjær	København N	2015-07-22 09:30
117	Kristian Kjøller	Frederiksberg	2015-07-22 09:31
118	Tsvetan Nastev	København	2015-07-22 09:32
119	Sander Broni	København	2015-07-22 09:34
120	Emilie Gade	København N	2015-07-22 09:34
121	Lærke Lauesen	København	2015-07-22 09:35
122	Aline Lindgren	København S	2015-07-22 09:36
123	Adam Emil S. Schierbeck	København Ø	2015-07-22 09:40
124	Nikoline Tougaard Ørnsholt	København N	2015-07-22 09:42
125	Mikkel Skov Benediktson	Valby	2015-07-22 09:44
126	Kamilla Petersen	København NV.	2015-07-22 09:45
127	Mads Fisker	København	2015-07-22 09:45
128	rasmus rosendahl	kvh	2015-07-22 09:46
129	Buster Nielsen	København	2015-07-22 09:46
130	Flemming Andersen	København NV	2015-07-22 09:51
131	Frederikke Lange Carlsen	Copenhagen N	2015-07-22 09:53
132	Christian Steensson	København	2015-07-22 09:53
133	Simone Kaae	København	2015-07-22 09:54
134	Kasper Langkjer	København	2015-07-22 09:57
135	Simon Olsson	Bellinzona	2015-07-22 09:59
136	Maria Johansen	København K.	2015-07-22 09:59
137	Niels Rolighed	København	2015-07-22 10:00
138	Philippe Becker	Charlottenlund	2015-07-22 10:01
139	Mikkel Exner	København	2015-07-22 10:01
140	Sebastian Keller	København	2015-07-22 10:02
141	Tascha Nielsen	København	2015-07-22 10:02
142	Nis Nørgaard	København	2015-07-22 10:04
143	Christoffer Hein	København	2015-07-22 10:08
144	Camilla Hogan	Kbh s	2015-07-22 10:15
145	Astrid Andreasen	København V	2015-07-22 10:15
146	Jesper Tønder christiansen	Holbæk	2015-07-22 10:18
147	Kia Johansson	København	2015-07-22 10:19
148	Michael Johansen	2770 Kastrup	2015-07-22 10:25
149	Ellen Fredelund	Frederiksberg	2015-07-22 10:27
150	Adrian Delafontaine	Dyssegård	2015-07-22 10:29

#	Navn	By	Date
151	Maj Andersson	København	2015-07-22 10:29
152	stine holmgaard	valby	2015-07-22 10:30
153	Nikolaj Hollænder	København	2015-07-22 10:33
154	adam ziebe	københavn	2015-07-22 10:33
155	Olaf Brinch	Aarhus C	2015-07-22 10:33
156	Jens Aagaard	København	2015-07-22 10:33
157	claire mcclean	københavn nv	2015-07-22 10:35
158	Sophie Hildeshejn	Odense	2015-07-22 10:38
159	palle fibiger	valby	2015-07-22 10:40
160	Christian Iolk Thomsen	København	2015-07-22 10:42
161	Michael Hald	København NV	2015-07-22 10:48
162	Simon Dalhoff	København N	2015-07-22 10:50
163	Alberte laursen rothenborg	københavn	2015-07-22 10:50
164	Mohamed Ibrahim	Frederiksberg	2015-07-22 10:55
165	Mads Hedensted	København nv	2015-07-22 10:56
166	Anders Dahl	København	2015-07-22 10:58
167	Ann-Selena Cailloux	København	2015-07-22 11:01
168	Emil Marcher	København N	2015-07-22 11:02
169	Jesper Hyuk Larsen	København	2015-07-22 11:03
170	Poul Ebbesen	København Nv	2015-07-22 11:03
171	Magnus Lydholm	København NV	2015-07-22 11:04
172	Ingrid Garnæs	Vamdrup	2015-07-22 11:06
173	Toni Enné	København N	2015-07-22 11:08
174	Rune Bagge	København	2015-07-22 11:09
175	Mikkel Weilskov	Kbh.n	2015-07-22 11:12
176	Jonas Rotne	Kbh N	2015-07-22 11:12
177	Jonas Lauritzen	KBH NV	2015-07-22 11:14
178	Johan Klokhøj	Frederiksberg	2015-07-22 11:16
179	Frederik Hansson	København NV	2015-07-22 11:18
180	Jonas Nielsen	København NV	2015-07-22 11:18
181	Jason halberg	København	2015-07-22 11:21
182	Sara Skov Svanholm	København	2015-07-22 11:22
183	Anne Marie Neergaard	Kokkedal	2015-07-22 11:24
184	Christina Lykkegaard	København S	2015-07-22 11:28
185	Nicklas Wesche	Frederiksberg	2015-07-22 11:28
186	Patrick Agersnap	København	2015-07-22 11:28
187	David Julius Christoffersen	København	2015-07-22 11:30
188	mads roikjær	kbh v	2015-07-22 11:30
189	Kristian Mehl	København K	2015-07-22 11:36
190	Emil Langballe	København	2015-07-22 11:47
191	Andreas Mandrup	København	2015-07-22 11:47
192	Johanne Davidsen	hvidovre	2015-07-22 11:48
193	Morten Løwenstein	København N	2015-07-22 11:48
194	Daniel Savi	København n	2015-07-22 11:51
195	Joseph McCrae	Copenhagen	2015-07-22 11:52
196	Liv Borch-Johnsen	København Ø	2015-07-22 11:52
197	Daniel cross	kbh	2015-07-22 11:52
198	Dragos Alexandru Illici	Copenhagen	2015-07-22 11:55
199	line gerner	københavn n	2015-07-22 11:55
200	hanne yoo andersen	købehavn	2015-07-22 11:55

#	Navn	By	Date
201	Morten Dehn	København S	2015-07-22 12:02
202	Charlotte Christensen	København	2015-07-22 12:03
203	Søren Høgh Ipland	København	2015-07-22 12:03
204	Anders Nielsen	København	2015-07-22 12:03
205	Jakob Storm	København	2015-07-22 12:06
206	Mark Andersen	København	2015-07-22 12:10
207	Jonas Hvilshøj Koch	København	2015-07-22 12:10
208	Rasmus Hasager	København	2015-07-22 12:11
209	Ludvig Poll	KBH Ø	2015-07-22 12:11
210	Daniel Andersen	København	2015-07-22 12:14
211	Josefine Estrup	København	2015-07-22 12:14
212	Kristoffer Edelgaard Christensen	København	2015-07-22 12:15
213	Sebastian Krag Kristiansen	København Ø	2015-07-22 12:20
214	Martin Schultz Hinrichsen	København	2015-07-22 12:20
215	Egor Jaguonov	København	2015-07-22 12:22
216	Asbjørn Lauridsen	København	2015-07-22 12:22
217	June Lysjø	København	2015-07-22 12:23
218	Kasper Skov	Århus C	2015-07-22 12:27
219	Jacob Eriksen	Berlin	2015-07-22 12:27
220	nicolai høyer	københavn ø	2015-07-22 12:31
221	Daniel Davies	København	2015-07-22 12:32
222	OJ KS	København N	2015-07-22 12:32
223	anton bjørn schmidt	århus v	2015-07-22 12:37
224	Otto Strandgaard	København N	2015-07-22 12:37
225	Michael Bentzon	Århus	2015-07-22 12:38
226	Emil Larsen	Frb	2015-07-22 12:39
227	Mads Christian Sandholm	København	2015-07-22 12:44
228	Anders Kronborg	Kalundborg	2015-07-22 12:45
229	Johanne Maria Vibe	København	2015-07-22 12:53
230	Emma Blake	København	2015-07-22 12:54
231	Andreas Greve	København	2015-07-22 12:59
232	Jacob Knudsen	Skødstrup	2015-07-22 12:59
233	Christian Guzman	københavn NV	2015-07-22 13:01
234	Jens Ringsholm	København	2015-07-22 13:08
235	Jacob Qusai Al-Balajni	København	2015-07-22 13:08
236	David Hansen	København	2015-07-22 13:11
237	julie Karll Drejstel	valby	2015-07-22 13:12
238	martin errebo	kbh sv	2015-07-22 13:15
239	Morten Lorentzen	Vanløse	2015-07-22 13:16
240	Caspar Christiansen	København	2015-07-22 13:18
241	Mia Terry	København	2015-07-22 13:20
242	Anna Louise Malfilatre	København	2015-07-22 13:21
243	Josephine Laursen	København	2015-07-22 13:21
244	Jacob Francke Christensen	Frederiksberg C	2015-07-22 13:23
245	Kasper Boll	København K	2015-07-22 13:33
246	Daniel Serup	København	2015-07-22 13:33
247	Tristan Soler	København	2015-07-22 13:33
248	Eirik Hellebust Kristiansen	Oslo	2015-07-22 13:34
249	Christine Hejlesen	København	2015-07-22 13:36
250	Anna Munch	København N	2015-07-22 13:39

#	Navn	By	Date
251	Jens Marker	Aalborg	2015-07-22 13:42
252	Stine Helt	Valby	2015-07-22 13:44
253	Louise Pedersen	København N	2015-07-22 13:46
254	Sanne Rasmussen	København NV	2015-07-22 13:47
255	Sidsel Hjorth	9000	2015-07-22 13:47
256	Tine Valentin Olsen	København N	2015-07-22 13:48
257	Michael Sundø	København	2015-07-22 13:48
258	Daniel Elm Clausen	København	2015-07-22 13:58
259	Sara Sinkjær	København NV	2015-07-22 13:58
260	Ulrik Høgh RASMUSSEN	Roskilde	2015-07-22 14:01
261	Rasmus Lauvring	Ullerslev	2015-07-22 14:03
262	Rasmus Høeberg	Berlin	2015-07-22 14:04
263	Kathrine Skibsted	København NV	2015-07-22 14:04
264	Marcus Voigt	København v	2015-07-22 14:04
265	Jeppe Kamstrup	København V	2015-07-22 14:05
266	Michael Andersen	København	2015-07-22 14:11
267	Stefan Krogh	Kbh N	2015-07-22 14:24
268	Peter hvalsø Hansen	Nykøbing Mors	2015-07-22 14:28
269	Henrik Rønnow	Værløse	2015-07-22 14:28
270	Jens Lund	København	2015-07-22 14:36
271	Mette Bach Nielsen	København	2015-07-22 14:38
272	Mikkel Ravn	Vanløse	2015-07-22 14:42
273	Emma Larsen	Aalborg	2015-07-22 14:46
274	Troels B-Knudsen	Copenhagen NV	2015-07-22 14:50
275	Simon Alexander Radosavljevic	København	2015-07-22 14:52
276	Klara Lykke Reddersen	København NV	2015-07-22 14:54
277	Peter Quvang stürup	København	2015-07-22 14:57
278	Signe Kia Larsen	København ø	2015-07-22 15:01
279	Bram Wever	Amsterdam	2015-07-22 15:19
280	Sebastian Hvass	KBH v	2015-07-22 15:21
281	Ekaterina Dolgalova	København	2015-07-22 15:24
282	Tor Sonne	København	2015-07-22 15:24
283	Rasmus Møller Nielsen	København V	2015-07-22 15:27
284	Bjørn Puggaard	København NV	2015-07-22 15:30
285	Anna Melander	Valby	2015-07-22 15:32
286	Anders Skovsgaard	Kbh N	2015-07-22 15:34
287	Josefine Sund	København N	2015-07-22 15:36
288	My Buemann	København	2015-07-22 15:37
289	Karina Jensen	Helsinki	2015-07-22 15:40
290	Peter Thobias Molter	københavn nv	2015-07-22 15:41
291	Eva Fanta Traore	København	2015-07-22 15:42
292	Mikkel Sørensen	København Ø	2015-07-22 15:45
293	Mie Angelo	København	2015-07-22 15:53
294	Thomas Dinesen	Frederiksberg	2015-07-22 16:00
295	Morten Christensen	Brønshøj	2015-07-22 16:04
296	Kasper Trondhjem Møltov	Copenhagen	2015-07-22 16:08
297	Mikkel Green	Valby	2015-07-22 16:11
298	Carolin Schiemer	København	2015-07-22 16:14
299	Andreas Øby Kjeldsen	København	2015-07-22 16:18
300	Isabelle Olive Leth	københavn	2015-07-22 16:20

#	Navn	By	Date
301	Jeppe Mann	København	2015-07-22 16:24
302	Clara Linnebjerg	København	2015-07-22 16:29
303	Nina Hildebrandt	København	2015-07-22 16:43
304	Mareike Wittler	København	2015-07-22 16:46
305	Kasper Jørgensen	København	2015-07-22 16:55
306	Daniel Bruhn Jensen	København K	2015-07-22 16:56
307	Steen Mogensen	København	2015-07-22 17:13
308	Emilie bøge dresler Petersen	København k	2015-07-22 17:28
309	Sanne Buhl Mert	københavn	2015-07-22 17:29
310	Sara B	København N	2015-07-22 17:30
311	Jon Bang	København	2015-07-22 17:34
312	Christopher Diemar	København	2015-07-22 17:53
313	Birgit Dahl Jensen	københavn	2015-07-22 18:00
314	Oscar Gaardbo	København	2015-07-22 18:02
315	Emil Buchwald	København NV	2015-07-22 18:05
316	Olivia Lund	København	2015-07-22 18:09
317	Camilla Kaas Bruun	København	2015-07-22 18:32
318	Lennart Dose	København	2015-07-22 18:45
319	Elias Blicher	København Ø	2015-07-22 19:11
320	Jonas Eg Jensen	København V	2015-07-22 19:24
321	thor wenzell	København NV	2015-07-22 19:26
322	Thomas Marup Hansen	København SV	2015-07-22 19:34
323	Jenny Mayerly Hansen	København	2015-07-22 19:35
324	Alberte Bachmann Hansen	København	2015-07-22 19:41
325	Sofia Barfoed	københavn	2015-07-22 19:51
326	Jonas Venø Jensen	kbh s	2015-07-22 19:51
327	Alexandra tor del spar	københavn	2015-07-22 20:31
328	Johan Chen	København	2015-07-22 20:40
329	Finn Sørensen	København	2015-07-22 20:56
330	Alexander Cummings	København	2015-07-22 21:09
331	Josefine Skovhuus	Ringkøbing	2015-07-22 21:14
332	Nicolaj Springborg	KBH Ø	2015-07-22 21:23
333	Mai Johannessen	København	2015-07-22 21:25
334	Peter Jensen	København	2015-07-22 21:30
335	Kamilla Joo	København	2015-07-22 21:37
336	Ea Haastrup	Dragør	2015-07-22 21:37
337	Jim Fog Edmund Syrstad	Kbh	2015-07-22 21:45
338	Mads Jenstrup	København N	2015-07-22 22:56
339	Jonathan Wenshøj	København	2015-07-22 23:09
340	Frida Lund	København	2015-07-23 00:03
341	Adam Askov	Copenhagen	2015-07-23 00:34
342	A. Lyra Lauge	KBH Ø	2015-07-23 00:50
343	Jonas Sørensen	København	2015-07-23 02:36
344	Martin Nystrand	København	2015-07-23 05:31
345	Anna duelund Hansen	København	2015-07-23 06:15
346	Maria Hadad	København NV	2015-07-23 06:20
347	Astrid Poulsen	københavn s	2015-07-23 06:39
348	Benjamin Ness	Ericeira	2015-07-23 07:33
349	Mathias Petersen	København	2015-07-23 07:37
350	Anton Lauritzen	København	2015-07-23 08:01

#	Navn	By	Date
351	anna walther	københavn	2015-07-23 08:19
352	Marius Onofrei	Copenhagen	2015-07-23 08:33
353	Benjamin Rønn Nielsen	Vesterbro	2015-07-23 08:38
354	Jeppe Kalnæs	København S	2015-07-23 08:39
355	Oskar Enghoff	København	2015-07-23 08:41
356	hans madsen	Aalborg	2015-07-23 08:42
357	Adam Lilienfeldt	Gentofte	2015-07-23 08:43
358	Sigurd Boesen	København	2015-07-23 08:43
359	Lasse Lund Elmer	Brønshøj	2015-07-23 08:43
360	Lukas Højlund	Søborg	2015-07-23 08:43
361	Daniel Storm	Virum	2015-07-23 08:44
362	Magnus Stein	København N	2015-07-23 08:45
363	Frederik Keglberg	Haderslev	2015-07-23 08:46
364	Kristian Kirk Deichmann	Berlin	2015-07-23 08:46
365	Mads Christensen	København	2015-07-23 08:47
366	Michael Kappel	København	2015-07-23 08:47
367	Martin Frydkjær	Århus	2015-07-23 08:52
368	Rasmus Nyboe	København V	2015-07-23 08:53
369	Martin Spanner Zimmermann	Kbh v	2015-07-23 08:55
370	Kasper Friis Jørgensen	København	2015-07-23 08:55
371	Jonas Lint	København SV.	2015-07-23 08:56
372	Mads Gravers Nielsen	København	2015-07-23 08:57
373	Simon Winnem	København	2015-07-23 08:58
374	Julian Jensen	Randers	2015-07-23 08:58
375	Johnny Bendtsen	Ebberup	2015-07-23 08:58
376	Camilla Boemann	Frederiksberg	2015-07-23 08:59
377	Mads Skuldbøl Nielsen	Gram	2015-07-23 09:00
378	Patrick Pedersen	København N	2015-07-23 09:00
379	Torsten Jøns	København	2015-07-23 09:01
380	Joshua Karjala-Svendsen	København	2015-07-23 09:03
381	Jørn Zoëga	København	2015-07-23 09:06
382	Anders Gedde Sejdelin	Svendborg	2015-07-23 09:06
383	Sofie Søe	København	2015-07-23 09:06
384	Micky Jensen	Nørre sundby..	2015-07-23 09:07
385	Bryan Muwanguzi	LJUSDAL	2015-07-23 09:08
386	Andreas Nielsen	København N	2015-07-23 09:09
387	Emil Monajemzadeh	København	2015-07-23 09:10
388	Bjørn Wind Andersen	Hvidovre	2015-07-23 09:11
389	Niels Overby	Aarhus	2015-07-23 09:12
390	Anders Kanstrup	Hellerup	2015-07-23 09:12
391	Victor Warburg	København S	2015-07-23 09:13
392	Andreas Ervolder	Vodskov	2015-07-23 09:14
393	Guðbjörn Ívar Kjartansson	København	2015-07-23 09:15
394	Sebastian ploug Christensen	København	2015-07-23 09:17
395	Alisdair Richter	Glamsbjerg	2015-07-23 09:17
396	René Madsen	København	2015-07-23 09:19
397	Erik Christoffersen	København	2015-07-23 09:20
398	Emilie Søgaard	Haderslev	2015-07-23 09:21
399	Emil Kirkegaard Poulsen	København V	2015-07-23 09:22
400	Marcus knipchildt Pedersen	Køge	2015-07-23 09:25

#	Navn	By	Date
401	mads thøisen	kbh	2015-07-23 09:26
402	Paul Thomsen	Sønderborg	2015-07-23 09:26
403	jytte Larsen	odense	2015-07-23 09:30
404	Daniel theisen	samsø	2015-07-23 09:30
405	Alexandre Papatheodorou	Copenhagen	2015-07-23 09:31
406	Andreas Hansen	vordingborg	2015-07-23 09:32
407	Anders Hirsbro	København	2015-07-23 09:32
408	Lauge Korsholm	Århus	2015-07-23 09:33
409	Mads Fors	København	2015-07-23 09:34
410	Marco Stoltze	København	2015-07-23 09:36
411	Gustav Munk	Viborg	2015-07-23 09:36
412	marc ziebe	København	2015-07-23 09:40
413	Niklas Thulin	Viby J	2015-07-23 09:41
414	jesper kristiansen	slagelse	2015-07-23 09:42
415	Elijah Okello	Roskilde	2015-07-23 09:42
416	Johan Jørgensen	Vanløse	2015-07-23 09:43
417	David Nørlund Wiberg	Ølstykke	2015-07-23 09:44
418	Frederik Hansen	Hinnerup	2015-07-23 09:47
419	Rebecca Reyes	København	2015-07-23 09:47
420	Nico Østergaard	Esbjerg Ø	2015-07-23 09:47
421	Malthe Rostrup	København	2015-07-23 09:47
422	Mads Thines	København N	2015-07-23 09:48
423	Annette Pihl	Farum	2015-07-23 09:49
424	Frederik Lehmann Mikkelsen	Frederiksberg C	2015-07-23 09:49
425	Emi Saltofte Jensen	København	2015-07-23 09:50
426	Jakob eriksen	københavn	2015-07-23 09:52
427	Jamie Louis Thurman	København	2015-07-23 09:54
428	Mattias Kalstrup Andersen	København	2015-07-23 09:56
429	Maria Clemencia Friberg	København	2015-07-23 09:58
430	Patrick Douglas	Svendborg	2015-07-23 09:58
431	mette rygaard	Brønshøj	2015-07-23 09:59
432	Esben Lindhe	Copenhagen	2015-07-23 09:59
433	Ricko Nielsen	København N	2015-07-23 09:59
434	Carsten Eliassen	København N	2015-07-23 10:00
435	Tenna Johansson	Hellerup	2015-07-23 10:00
436	Julie Karmark Jensen	Berlin	2015-07-23 10:00
437	Laurette Tribert	København	2015-07-23 10:00
438	Mikkel Alsen	Århus	2015-07-23 10:03
439	Martin Poulsen	Hvidovre	2015-07-23 10:03
440	Jakob Christiansen	Hillerød	2015-07-23 10:04
441	Jonas Klügel	Frederiksberg	2015-07-23 10:04
442	Peter Ring	København	2015-07-23 10:05
443	Mads Stagis	Hvidovre	2015-07-23 10:08
444	Eva Elise Ligaard	København	2015-07-23 10:10
445	André Edelslund	Kalundborg	2015-07-23 10:11
446	Jens Darnell	Vanløse	2015-07-23 10:12
447	Jeppe Klit Nielsen	København	2015-07-23 10:14
448	Jesper Ager	Dragør	2015-07-23 10:14
449	Mikkel Pihl Andersen	København	2015-07-23 10:16
450	Michael Østergaars	København v	2015-07-23 10:17

#	Navn	By	Date
451	Papa Branca	2750	2015-07-23 10:22
452	Jon Aslak Madsen	Århus	2015-07-23 10:23
453	Alexander Svendsen	Frederiksberg	2015-07-23 10:25
454	Søren Rosenius	Ølstykke	2015-07-23 10:25
455	Simon Rossen	København	2015-07-23 10:27
456	Alexander Nyeland	Roskilde	2015-07-23 10:28
457	Casper Christensen	Svendborg	2015-07-23 10:29
458	Heinrich Kipp Kiander	København	2015-07-23 10:30
459	Mikkel Larsen	Næstved	2015-07-23 10:32
460	Steven Jensen	Glostrup	2015-07-23 10:35
461	Margareta Andersen	Bruxelles	2015-07-23 10:36
462	Michael Møller	København n	2015-07-23 10:36
463	Benjamin Sørensen	Lemvig	2015-07-23 10:36
464	kim Nielsen	Vanløse	2015-07-23 10:37
465	Steffen Nørregaard Rasmussen	København NV	2015-07-23 10:38
466	Thomas mørch	kbh n	2015-07-23 10:39
467	Mathias Brink Kjeldgaard	København N	2015-07-23 10:41
468	Anders Landau	København	2015-07-23 10:43
469	Prince Askar	Kolding	2015-07-23 10:45
470	Nick Willyard	København	2015-07-23 10:46
471	Victor Ovesen	København	2015-07-23 10:46
472	Jonas Baun	Frederiksberg	2015-07-23 10:46
473	Christina Langthjem Andersen	Odense	2015-07-23 10:46
474	Martin Broch	Århus	2015-07-23 10:48
475	Nina Crone	København	2015-07-23 10:50
476	Jonathan Morell	København	2015-07-23 10:54
477	daniel hennings	valby	2015-07-23 10:54
478	Tobias Rasmussen	Kbh. S	2015-07-23 10:55
479	Daniel Hansen	Gallbrunn	2015-07-23 10:56
480	Dorthe Kildedal	København	2015-07-23 10:59
481	Stefan Andersen	Greve	2015-07-23 11:01
482	Andreas Lagerstedt	København	2015-07-23 11:02
483	Joachim Dittmann	Vejen	2015-07-23 11:03
484	Shelley Uprichard	Copenhagen	2015-07-23 11:04
485	Hevtor Monberg	Kbh s	2015-07-23 11:08
486	Kim Pedersen	Bridgetown	2015-07-23 11:09
487	frederik otto	rødovre	2015-07-23 11:10
488	Frej Volander	Brønshøj	2015-07-23 11:13
489	Thor Noer	Kbh s	2015-07-23 11:13
490	Frederik Birket-Smith	Frederiksberg	2015-07-23 11:15
491	Bjarke Bech	København K	2015-07-23 11:17
492	Oscar Sahlertz	København	2015-07-23 11:20
493	Jannik Lau	Veksø	2015-07-23 11:22
494	Tommy Dahl Kjølhede	København	2015-07-23 11:26
495	Jonathan Ring	Nyborg	2015-07-23 11:27
496	Keld Dam Schmidt	København	2015-07-23 11:28
497	Sebastian Krieger	København N	2015-07-23 11:32
498	Peter Olsen	Hvidovre	2015-07-23 11:34
499	simon formann	københavn	2015-07-23 11:35
500	Rasmus Kjærbo	Valby	2015-07-23 11:36

#	Navn	By	Date
501	Kenneth Jensen	København N	2015-07-23 11:39
502	Christopher Storm Delroy	København D	2015-07-23 11:48
503	Andreas Bay Kønig	København Ø	2015-07-23 11:52
504	Rasmus Knudsen	Aalborg	2015-07-23 11:53
505	Vera Sianna Hartvig	København	2015-07-23 11:59
506	Sebastian Richardt Schultz	Odense	2015-07-23 12:00
507	Olivia Kvist Koppel	København	2015-07-23 12:02
508	Frederik Schou	København	2015-07-23 12:06
509	Selina Hemme	København	2015-07-23 12:07
510	Line Pedersen	København N	2015-07-23 12:11
511	Lukas Samuel Funck Jensen	København	2015-07-23 12:14
512	Otto Lotz	Hellerup	2015-07-23 12:15
513	Nicolai rasmussen	alslev	2015-07-23 12:15
514	Felix Bjørnstrup	københavn S	2015-07-23 12:15
515	Anton Ekman-Thorgaard	KBH	2015-07-23 12:15
516	Peter Otto	Dragør	2015-07-23 12:16
517	Max Constable	kbh	2015-07-23 12:18
518	laurids mikkelsen	københavn	2015-07-23 12:18
519	Michael Ilsø	Brabrand	2015-07-23 12:18
520	Marcus Kyed	Aarhus C	2015-07-23 12:19
521	Nicolai gede	Copenhagen	2015-07-23 12:23
522	Maicol Piani	Copenhagen	2015-07-23 12:26
523	Victor Maegaard Baudo	København	2015-07-23 12:29
524	Mathias B	Lyngby	2015-07-23 12:29
525	Oliver Louis Jagd Miehe-Renard	København Ø	2015-07-23 12:31
526	William Rørdam	København	2015-07-23 12:32
527	Mikael Kristensen	København Ø	2015-07-23 12:32
528	Kim Jensen	København	2015-07-23 12:34
529	Benjamin Dante	Frederiksberg	2015-07-23 12:35
530	Peter Sejersbøl	København S	2015-07-23 12:40
531	Zeerak Waseem	København	2015-07-23 12:43
532	Mikkel Sørensen	København	2015-07-23 12:46
533	Dennis Larsen	Nørrebro	2015-07-23 12:46
534	René Bruun	KBH	2015-07-23 12:48
535	Lars Nielsen	Vanløse	2015-07-23 12:51
536	Josefina Gonzales-Solveyra	København	2015-07-23 12:52
537	Alexander Kittel	Frederiksberg C	2015-07-23 12:53
538	Iars rasmussen	kbh	2015-07-23 12:53
539	Morten Bruhn	Aarhus	2015-07-23 12:53
540	Mikkel Thybo Loose	København Ø	2015-07-23 12:55
541	Flemming Rasmussen	København SV	2015-07-23 12:58
542	Jakob Gundel	Næstved	2015-07-23 13:01
543	Jonas Ejderskov	København ø	2015-07-23 13:03
544	Tomas Nesborg	København	2015-07-23 13:05
545	Aurèle CASTEL	Paris	2015-07-23 13:07
546	Birgit Hansen	Brønshøj	2015-07-23 13:08
547	Steffen pedersen	københavn	2015-07-23 13:08
548	Klaus Larsen	København	2015-07-23 13:10
549	Michael Lyhne	kbh	2015-07-23 13:10
550	Augusta Bondo	København	2015-07-23 13:16

#	Navn	By	Date
551	Mathias Brok	København N	2015-07-23 13:20
552	Lotte Pernille Winter	København N	2015-07-23 13:21
553	Søren Lemmike	København	2015-07-23 13:21
554	Jesper Bergstedt	København	2015-07-23 13:23
555	Katrine Karlsson Pedersen	København SV	2015-07-23 13:24
556	Simon bang Fiacher	Dyssegård	2015-07-23 13:24
557	Jeppe Johansen	Viby J	2015-07-23 13:28
558	Anders Auerbach	Nykøbing Falster	2015-07-23 13:28
559	Asbjørn Rubek Hansen	Holmegaard	2015-07-23 13:31
560	William Thurman	Frederiksberg	2015-07-23 13:33
561	David Stubbe Teglbjærg	copenhagen	2015-07-23 13:33
562	Loui Baéré	København	2015-07-23 13:35
563	Daniel Steffen	Hellerup	2015-07-23 13:36
564	jonas budtz møller	københavn N	2015-07-23 13:41
565	Shiva Coley	Copenhagen N.	2015-07-23 13:43
566	Manoj Ramdas	Kbh	2015-07-23 13:46
567	Mikkel Koustrup	Frederiksberg	2015-07-23 13:48
568	Morteb Agerby	Hvidovre	2015-07-23 13:48
569	Jakob Munk	Brønshøj	2015-07-23 13:48
570	Martin Olsen	Regstrup	2015-07-23 13:49
571	Mikkel Radicke	København NV	2015-07-23 13:50
572	Frederik Schouby Jørgensen	København	2015-07-23 13:51
573	David Rosenkilde	København	2015-07-23 13:51
574	Christen Søndergaard	København N	2015-07-23 13:52
575	Niels Jul Bruun	København S	2015-07-23 13:54
576	Christian Axholm	Kbh	2015-07-23 13:56
577	Troels Nielsen	Aalborg	2015-07-23 13:56
578	Karolin Hansen	København	2015-07-23 13:58
579	Simone Staudt	Frederiksberg	2015-07-23 13:59
580	Alexander Jensen	Hellerup	2015-07-23 14:00
581	Simon Zurbrügg	2100 København Ø	2015-07-23 14:09
582	Aske Ditzel	Kbh N	2015-07-23 14:10
583	Jimmy Nielsen	Næstvef	2015-07-23 14:10
584	jens andersen	kbh	2015-07-23 14:13
585	Kasper s Christensen	Aarhus c	2015-07-23 14:14
586	Alexander Dissing	Gentofte	2015-07-23 14:20
587	Lauritz Andersen	Slagelse	2015-07-23 14:20
588	Daniel Lassen	Slagelse	2015-07-23 14:22
589	Peter Larsen	Gørlev	2015-07-23 14:27
590	Jon From	Nykøbing F	2015-07-23 14:35
591	Luna Worsøe Mollerup	København	2015-07-23 14:36
592	Kevin Christensen	Ribe	2015-07-23 14:55
593	Moran Eriksen	Gilleleje	2015-07-23 14:59
594	Daniel meile	københavn	2015-07-23 14:59
595	Lukasz Kamionka	Odense	2015-07-23 15:02
596	Kasper Fogh	Slagelse	2015-07-23 15:03
597	Jonathan Lehrmann Sørensen	Århus	2015-07-23 15:04
598	Lasse Friis	København SV	2015-07-23 15:05
599	Casper Tach	København n	2015-07-23 15:05
600	josef riel mahmud	københavn ø	2015-07-23 15:07

#	Navn	By	Date
601	Michael Andersen	Århus	2015-07-23 15:08
602	Marcus Bichel Lindegaard	København	2015-07-23 15:10
603	Vibe Appel Rosenberg	København SV	2015-07-23 15:11
604	Tomas Nowack	Kbh NV	2015-07-23 15:14
605	Mei Bao	København N	2015-07-23 15:15
606	Kasper Palsnov	Frederiksberg C	2015-07-23 15:15
607	Johan Kaas	København Ø	2015-07-23 15:15
608	Vincent Diena	Langeskov	2015-07-23 15:19
609	Kim Mejdahl	København	2015-07-23 15:21
610	Patrick Granild	København	2015-07-23 15:32
611	Björn Lindberg	København	2015-07-23 15:37
612	Mikkel Skov	KBH	2015-07-23 15:43
613	sturla Freyr Sævarsson	kbh NV	2015-07-23 15:47
614	Karen Römer	Lejre	2015-07-23 15:51
615	Henrik Kunz	Jelling	2015-07-23 15:59
616	Anton True Klöver	Frederiksberg C	2015-07-23 16:01
617	tue hansen	Aalborg	2015-07-23 16:05
618	Mathilde Falch	København	2015-07-23 16:06
619	Ina Selnes	København NV	2015-07-23 16:10
620	Elisabeth Birchholdt	København SV	2015-07-23 16:13
621	Steen Kelså	Kbh.	2015-07-23 16:15
622	Andreas Elvekjær	København	2015-07-23 16:20
623	Frederik bogh	frederiksberg	2015-07-23 16:24
624	Marcus Joachim Delfer	Aalborg	2015-07-23 16:26
625	Cato Jørgensen	Frederiksberg	2015-07-23 16:30
626	Mathilde Lillethorup	København N	2015-07-23 16:35
627	Bastian Laigaard Rasmussen	Aarhus C	2015-07-23 16:48
628	Tanis H. Nielsen	Randers SØ	2015-07-23 16:49
629	Ash Dempsey	Manchester	2015-07-23 16:58
630	Yamuna Kristensen	Valby	2015-07-23 17:00
631	Peter Wegener	København	2015-07-23 17:03
632	Frederik Braendstrup	Frederikshavn	2015-07-23 17:08
633	Anna Vinther Jørgensen	Hornslet	2015-07-23 17:10
634	Thomas Vrijhof	Bunde	2015-07-23 17:20
635	Johannes Rude Jensen	Berlin	2015-07-23 17:35
636	Aske Moldenhawer	København	2015-07-23 17:36
637	Jakob Lykkestrup	valby	2015-07-23 17:44
638	Steffen Toelberg Bjerre	Lemvig	2015-07-23 17:48
639	Cecilie Foss	København	2015-07-23 17:54
640	Morten Rubæk	Kbh SV	2015-07-23 18:02
641	Andreas Moldow	København	2015-07-23 18:02
642	helle brauer	kbh	2015-07-23 18:15
643	Mathias Vang Vestergaard	2200 København N	2015-07-23 18:18
644	Regin Dahl	Kbh	2015-07-23 18:27
645	mads paulsen	København	2015-07-23 18:39
646	malene Berg Thomsen	København	2015-07-23 18:45
647	Ole Pedram Behnam-Esmailian	Søborg	2015-07-23 18:57
648	danni svendsen	brøndbyvester	2015-07-23 19:21
649	Stine Wagner	København S	2015-07-23 19:24
650	Anders Mainz	Skovlunde	2015-07-23 19:24

#	Navn	By	Date
651	Anders Hansen	København	2015-07-23 19:33
652	Mia Rytter	Ishøj	2015-07-23 19:34
653	Thomas Halkier	København N	2015-07-23 19:35
654	Laila Jensen	København N	2015-07-23 19:41
655	Jesper Westh	Rødovre	2015-07-23 19:42
656	Tobias Hoffmann	København	2015-07-23 19:43
657	Torsten Olafsson	Elsinore	2015-07-23 19:44
658	Bechir Chabbi	Århus	2015-07-23 19:52
659	Miranda Steen	København NV	2015-07-23 20:02
660	Hasna Eggert	Vanløse	2015-07-23 20:06
661	Sofie Sylvestersen	Ishøj	2015-07-23 20:14
662	Martin Munk Christensen	København S	2015-07-23 20:23
663	Krister Dammen	København	2015-07-23 20:27
664	Frederik Rose	Vejle	2015-07-23 20:33
665	Emil Lisborg	København	2015-07-23 20:50
666	Oliver Zier	København Ø	2015-07-23 20:53
667	Nikolai Danielsen	København	2015-07-23 20:59
668	Annahita Nikpour	København Ø	2015-07-23 21:02
669	Mikkel Pretzmann	Århus	2015-07-23 21:13
670	Jonathan Andersen	København S	2015-07-23 21:21
671	Ronni Pedersen	Oslo	2015-07-23 21:22
672	Malthe Heldbo	Randers	2015-07-23 21:39
673	Jakob Rasmussen	Roskilde	2015-07-23 21:45
674	Ida Corfitz	København	2015-07-23 21:48
675	Henrik astrup	aarhus	2015-07-23 21:49
676	Martin Bang	København	2015-07-23 21:51
677	Diakaria Toure	København	2015-07-23 21:56
678	Christian Haase	Valby	2015-07-23 22:09
679	Toomas Moskvinov	København	2015-07-23 22:10
680	Ea Bandholtz Nielsen	Kongens Lyngby	2015-07-23 22:21
681	Kenneth Lorentzen	København	2015-07-23 22:32
682	Danni Elmo	Vallensbæk Strand	2015-07-23 22:35
683	jim christensen	kbh NV	2015-07-23 23:16
684	Lucas Kastrop	Randers	2015-07-23 23:18
685	sebastian mandel	valby	2015-07-23 23:25
686	James Avery	København	2015-07-23 23:26
687	Niklas bergstrøm	Greve	2015-07-24 00:32
688	Simon Ask Ulsnes	København	2015-07-24 02:09
689	Aske Albertus	København k	2015-07-24 03:09
690	Martin Lundbak	Ringsted	2015-07-24 04:06
691	Johannes Rose	Valby	2015-07-24 05:15
692	Louise Als Lundgreen	3460	2015-07-24 05:19
693	emil Iagoni	Kolding	2015-07-24 05:39
694	Naim Abedval	Estlandsgade 16, 4 tv	2015-07-24 05:45
695	Sofie Westh	København	2015-07-24 05:55
696	sofia svensson	roskilde	2015-07-24 06:01
697	Amalie Lind	København n	2015-07-24 06:38
698	tue sandberg	farum	2015-07-24 07:12
699	Simon Helm-Petersen	København NV	2015-07-24 07:23
700	Rosa Snyder	Copenhagen	2015-07-24 07:27

#	Navn	By	Date
701	Mina göl Bertelsen	Kbh NV	2015-07-24 07:31
702	Kim Hermansen	Nivå	2015-07-24 07:36
703	Christian Warming	København	2015-07-24 08:01
704	Jesper Nørbæk	København N	2015-07-24 08:07
705	Peter Clausen	Aarhus C	2015-07-24 08:35
706	Niels Vibholm	Kongens Lyngby	2015-07-24 09:32
707	Rasmus Taarnby	København Ø	2015-07-24 09:34
708	Kasper Saaby	Kbh S	2015-07-24 09:42
709	Sara Ipsen	København n	2015-07-24 09:46
710	Rasmus Rosenberg Hansen	Kbh SV	2015-07-24 09:58
711	Niels Lindegaard	København NV	2015-07-24 10:23
712	line saxlund	københavn nv	2015-07-24 10:33
713	Emil aastrup	kbh n	2015-07-24 10:33
714	Mads Leonard	København NV	2015-07-24 10:45
715	Jannich Knudsen	Asnæs	2015-07-24 10:52
716	Tina Sylvan	Frederiksberg	2015-07-24 11:30
717	Jacob Egsgaard	Hedensted	2015-07-24 11:31
718	Simon Hald	Allerød	2015-07-24 11:49
719	Mads Bjerregaard	København	2015-07-24 12:19
720	Indigomoon Enemark	KBH	2015-07-24 12:31
721	Mads Lang Laursen	Aalborg	2015-07-24 12:40
722	Felix Henschel	København N	2015-07-24 12:58
723	ask buhr	københavn	2015-07-24 13:13
724	Kathrine Glargaard Andersen	København K	2015-07-24 13:28
725	Frederik Poulsen	Esbjerg V	2015-07-24 14:12
726	Mads Grue	Frederiksberg	2015-07-24 14:35
727	Johanne Löwe	københavn	2015-07-24 14:43
728	Maya Due Hansen	Frederiksberg	2015-07-24 14:47
729	Poul Krogsgaard Gylling	København NV	2015-07-24 15:23
730	Peter Westen	Kbh NV	2015-07-24 15:53
731	Anders Olesen	Slangerup	2015-07-24 16:06
732	Cecilie Kähler Elgh	Oslo	2015-07-24 16:39
733	Jan Hansen	København NV	2015-07-24 17:18
734	Daniel Rønhave	København Ø	2015-07-24 17:33
735	Per Christensen	4100 Ringsted	2015-07-24 17:39
736	Andreas Noro	København	2015-07-24 17:43
737	Anders Hansen	Hornbæk	2015-07-24 17:56
738	Martin Schacke	København	2015-07-24 18:16
739	Casper Snekkerup	Frederiksværk	2015-07-24 18:17
740	Sam Madeleine Athena Conrads	Kastrup	2015-07-24 18:19
741	Katrine Thomsen	Hvidovre	2015-07-24 18:21
742	Samuel Petersen	Køge	2015-07-24 18:22
743	niklas milthers	ringasted	2015-07-24 18:24
744	Sofie Fiedler	Kbh s	2015-07-24 18:26
745	Kirsten Blivhfeldt	København	2015-07-24 18:27
746	Tobias Mohr	København	2015-07-24 18:52
747	Nadia Nordberg	2770	2015-07-24 18:53
748	andreas hylleberg	københavn k	2015-07-24 18:54
749	Samuel Kormind	København Ø	2015-07-24 18:57
750	Jamie de la Sencerie	Valby	2015-07-24 19:06

#	Navn	By	Date
751	Lone Enenark	Lyngby	2015-07-24 19:08
752	Tobias Jensen	Kbh nv	2015-07-24 19:15
753	Amalie Petersen	København	2015-07-24 19:21
754	Jonas Holfelt	København V	2015-07-24 19:28
755	Oliver Bernat	Kbh. K	2015-07-24 19:46
756	Jens Julius Ulriksen	København	2015-07-24 19:57
757	Rune Walther Hansen	København k	2015-07-24 20:00
758	rie Wienberg	kbh nv	2015-07-24 20:51
759	Johan Grann	Kbh N	2015-07-24 20:54
760	mel vinchenzio	kbh	2015-07-24 21:17
761	Anton Rydahl	Roskilde	2015-07-24 21:20
762	Agge Vinther	Dragør	2015-07-24 21:34
763	Nicholas Lindstorff	Hedehusene	2015-07-24 21:39
764	jannik splidsboel	copenhagen	2015-07-24 21:51
765	Johan Nielsen	KBH S	2015-07-24 23:18
766	Amanda Kruse	Næstved	2015-07-25 00:00
767	Nikolaj Kayser	Kbh. Ø	2015-07-25 00:42
768	maja roos	københavn N	2015-07-25 00:58
769	Karoline Skyum	København	2015-07-25 02:07
770	Jack Jensen	Valby KBH	2015-07-25 06:59
771	Joachim lindblad	København V	2015-07-25 07:38
772	Gustav Eg	København	2015-07-25 07:56
773	theis momberg	bagsværd	2015-07-25 08:00
774	Christian Devantier Larsen	2100	2015-07-25 08:22
775	Gitte Wedege	Vallensbæk	2015-07-25 09:56
776	Mikkel Nørtoftq	Valby	2015-07-25 10:02
777	Omar Habta	Glostrup	2015-07-25 10:14
778	Christoffer Stahlschmidt	Kbh S	2015-07-25 10:33
779	Jesper Andersen	København	2015-07-25 10:36
780	Benjamin Ahmed	Kbh. Nv.	2015-07-25 11:24
781	Damir Gorovic	København	2015-07-25 12:43
782	Viktor Due Pedersen	Græsted	2015-07-25 14:33
783	alec roth	Frb C	2015-07-25 14:35
784	Frida Høite	Kbh	2015-07-25 14:38
785	Nicklas Winther	København	2015-07-25 15:45
786	Magnus Gram	Slagelse	2015-07-25 20:36
787	Andreas Foldager	Viborg	2015-07-25 21:56
788	Nadja Trebbin Harvard	København	2015-07-25 22:05
789	Anderrs Jensen	København	2015-07-26 09:36
790	Hanne Rasmussen	København NV	2015-07-26 11:08
791	Julie Malmstrøm	København	2015-07-26 12:18
792	Joanna Hagstrøm	København Ø	2015-07-26 12:39
793	Frederik Smedegaard	København N	2015-07-26 12:54
794	Aminata Corr	København S	2015-07-26 16:21
795	Mikkel Qvist	København	2015-07-26 18:00
796	Anders Nielsen	København NV	2015-07-26 18:00
797	Christian wølck	København nv	2015-07-26 18:04
798	Alfred Rasmussen	København NV	2015-07-26 18:19
799	Theis Wejlemann Holm	Vanløse	2015-07-26 18:32
800	Eik Helbrink	Amager	2015-07-26 18:34

#	Navn	By	Date
801	Toke Lenskjold	københavn	2015-07-26 18:46
802	Nikolaj Bondgaard	Valby	2015-07-26 18:47
803	Emil Rønnow	København	2015-07-26 18:47
804	Thomas Møller	Roskilde	2015-07-26 18:54
805	Rasmus Damkjær	København S	2015-07-26 18:56
806	malthede madsen	København N	2015-07-26 19:10
807	Klara Køster	Kbh v	2015-07-26 19:11
808	David Havstein	københavn	2015-07-26 19:16
809	Magnus Fredlund	København	2015-07-26 19:17
810	Clara Luna Callegaro	København V	2015-07-26 19:24
811	jan dyrlund	nyborg	2015-07-26 19:36
812	Amalie Hartmann	København	2015-07-26 20:18
813	Frederik Petersen	København	2015-07-26 20:37
814	Frederik breum	Jyderup	2015-07-26 21:00
815	Anna Schack	København NV	2015-07-26 21:10
816	Amanda dohn	københavn N	2015-07-26 21:21
817	Anders Lorenzen	Frederiksberg	2015-07-26 21:21
818	Susan Pedersen	Valby	2015-07-26 21:34
819	Mathis Hellensberg	København	2015-07-26 21:47
820	Anne Katrine Raahede	København	2015-07-26 21:47
821	Marina Berg	københavn	2015-07-26 21:55
822	Ella Jørgensen	København	2015-07-27 02:56
823	Tina Müller	København	2015-07-27 03:08
824	Jimmy Christensen	Gørlose	2015-07-27 05:43
825	Jonathan Savi	København	2015-07-27 05:51
826	Johan Farkas	København N	2015-07-27 07:07
827	Jais Hedegaard Andersen	København N	2015-07-27 07:11
828	anders juul østergaard	københavn	2015-07-27 07:52
829	Emilie Lading	København	2015-07-27 08:13
830	birla Vincents	københavn n	2015-07-27 08:24
831	Sebastian Jensen	Copenhagen	2015-07-27 08:31
832	Simon hartmann christensen	aalborg	2015-07-27 08:57
833	alexandra quaade	kbh	2015-07-27 09:04
834	Michael Zimmer	København Ø	2015-07-27 09:07
835	Henrik Hovgaard	Aarhus	2015-07-27 09:07
836	Klaus Mogensen	Glostrup	2015-07-27 09:11
837	Simone Øster	København	2015-07-27 09:26
838	Tore Folkerman	København	2015-07-27 09:43
839	Michael Larsen	Frederiksberg	2015-07-27 10:03
840	Mette Regnar	Kbh	2015-07-27 10:15
841	Morten Larsen	København	2015-07-27 10:31
842	Louise Tandrup Esbensen	Møllgade 20, 3. tv	2015-07-27 10:53
843	Rud Kjerstein Kristensen	Århus N	2015-07-27 10:57
844	Anne Sofie Bech Andersen	Frederiksberg	2015-07-27 10:57
845	Jesper Mølgaard	Frederiksberg	2015-07-27 11:20
846	emil christensen	københavn	2015-07-27 11:24
847	Martin Johannessen	Kragerø	2015-07-27 11:28
848	Kim Korgaard	Aalborg	2015-07-27 11:30
849	anders stockholm	københavn	2015-07-27 11:43
850	Astrid Have	København	2015-07-27 11:45

#	Navn	By	Date
851	Jacob Wenzel	København	2015-07-27 11:46
852	Stefan Sørensen	København	2015-07-27 11:47
853	Simon Keun Mortensen	Aarhus C	2015-07-27 11:56
854	Mikkel Rask	Aars	2015-07-27 12:22
855	jeppe aggeboe	aarhus	2015-07-27 12:57
856	Jacob Jørgensen	Tistrup	2015-07-27 13:04
857	Casper Kjær	København Ø	2015-07-27 13:14
858	kim jakobsen	Iøvel	2015-07-27 13:32
859	Alice Bo Killemosen	København V	2015-07-27 13:34
860	Kirsten Bentsen	Aars	2015-07-27 13:45
861	Lynn Zimmer	Brøndby strand	2015-07-27 13:45
862	Frederik Hjorth	København NV	2015-07-27 13:46
863	Rosa Lois Balle Hansen Yahiya	Århus	2015-07-27 13:51
864	Heine Zimmer	København	2015-07-27 13:55
865	Marie dres frydendahl pedersen	københavn	2015-07-27 13:57
866	Luna zimmer	brøndby str	2015-07-27 14:05
867	Rasmus Sylvester Bryder	Frederiksberg	2015-07-27 14:16
868	Henriette Krogsgaard Andersen	Brabrand	2015-07-27 14:16
869	Rasmus Ejbye-Ernst	Aalborg	2015-07-27 14:20
870	Adam Brekling	København	2015-07-27 14:25
871	Gustav Nielsen	København	2015-07-27 14:40
872	Søren Kinch	København	2015-07-27 14:47
873	Sanne Lund Poulsen	København	2015-07-27 16:06
874	Fanny Brandt	Vanløse	2015-07-27 16:26
875	Frans Ibon Svendsen	København	2015-07-27 16:26
876	Alexander Christensen	Århus	2015-07-27 16:49
877	Jeppe Berg	Aarhus	2015-07-27 16:56
878	Daniel Nilsson	Landskrona	2015-07-27 17:52
879	Jonas Ostenfeldt	Kalundborg	2015-07-27 17:55
880	Mikkel Holm Silkjær	Aarhus	2015-07-27 18:01
881	Daniel Lind	København NV	2015-07-27 18:04
882	Pontus Hansson	Malmö	2015-07-27 18:06
883	Morten Hansen	valby	2015-07-27 18:13
884	Karin olander	Eskebjerg	2015-07-27 18:29
885	Martin Lindqvist	København	2015-07-27 18:34
886	Thomas Mee	Aarhus	2015-07-27 18:48
887	Andreas Fog Nielsen	København K	2015-07-27 18:54
888	Jonathan Pedersen	København K	2015-07-27 19:01
889	Jacob Espersen	Kbh NV	2015-07-27 19:11
890	Oliver Thaning	København	2015-07-27 19:27
891	Cille Blak	Vanløse	2015-07-27 19:32
892	Stine Rønnow	Kalundborg	2015-07-27 20:11
893	Alexander Salomonsen	københavn N	2015-07-27 20:43
894	Markus Sollid	Hinnerup	2015-07-27 20:45
895	Daniel Rally Danielsen	københavn	2015-07-27 20:59
896	maia saabye christensen	københavn	2015-07-27 21:09
897	Nynne Blak	København	2015-07-27 21:56
898	Søren Asp	København	2015-07-27 22:47
899	Martin Falck	Oslo	2015-07-27 23:10
900	Atle Thorberg	København	2015-07-28 02:41

#	Navn	By	Date
901	Sally Ward	København	2015-07-28 07:32
902	Anne Sophie Bagge	København	2015-07-28 07:50
903	Simon Nicolaisen	København	2015-07-28 07:52
904	Sofie Christiansen	Vejstrup	2015-07-28 08:14
905	Lars Erik Frank	København V	2015-07-28 08:20
906	Johnnie Schmidt	Lyngby	2015-07-28 09:01
907	Thomas Christiansen	København N	2015-07-28 09:09
908	Nikolaj Lund Gerlach	København NV	2015-07-28 09:45
909	Lisbet Nielsen	Frøstrup	2015-07-28 10:01
910	helene hermann christensen	frederiksberg	2015-07-28 10:29
911	Oskar Bohr	København	2015-07-28 10:38
912	Sandra Høj	København N	2015-07-28 11:26
913	Julie Navntoft	Valby	2015-07-28 11:37
914	Mads Navntoft Rørup	København	2015-07-28 11:57
915	Pernille Pedersen	København	2015-07-28 12:16
916	Helle Høstrup	København	2015-07-28 12:20
917	Vinnie Eliassen	Nørrebro	2015-07-28 13:21
918	Martin Behrndt	København	2015-07-28 13:43
919	Avin Mesbah	København	2015-07-28 14:04
920	Morten Østergaard	København V	2015-07-28 14:41
921	Esben Thornhal	København v	2015-07-28 14:50
922	zakarias nielsen	københavn	2015-07-28 15:55
923	Ole Torjus Hofvind	Oslo	2015-07-28 16:04
924	Lukas Højlund	2860 søborg	2015-07-28 16:27
925	Peter Qvist	København N	2015-07-28 16:49
926	trine hofvind	Gvarv	2015-07-28 17:02
927	Frederik Wichmann	Frederiksberg	2015-07-28 17:06
928	Marlene Ståhl	København	2015-07-28 17:42
929	Jakob Domino	Aarhus C	2015-07-28 17:46
930	Frida Westher	Skummesløvsstrand	2015-07-28 17:49
931	Jens Siegstad	Tranbjerg	2015-07-28 17:56
932	Christian Korf Wøldike	København	2015-07-28 19:12
933	Malte Ehlers	uffesgade 10, 3.th	2015-07-28 19:36
934	Aske Beha Busch	København N	2015-07-29 07:35
935	Signe Jacobsen	København N	2015-07-29 07:38
936	Ida Langkilde	Brønshøj	2015-07-29 07:48
937	Marie Anna Svendsen	København N	2015-07-29 08:13
938	Oskar Galewicz	Oslo	2015-07-29 08:18
939	Allan Christensen	København	2015-07-29 09:48
940	Victor Palsby	København	2015-07-29 09:55
941	Glen Grant	Frederiksberg	2015-07-29 10:55
942	Basak Yilmaz	København	2015-07-29 11:05
943	Michael ritto	Vedbæk	2015-07-29 11:26
944	Line Tingrupp Tresselt	københavn	2015-07-29 11:28
945	Regitze Jørgensen	Frederiksberg	2015-07-29 11:32
946	Mads Birkenfeldt	København	2015-07-29 12:09
947	Lisa Bakk Bøen	Oslo	2015-07-29 13:45
948	Pil Ingerslev	København	2015-07-29 16:21
949	Anna Laursen	København N	2015-07-29 17:03
950	Morten Christian Larsen	København	2015-07-29 17:07

#	Navn	By	Date
951	Mikkel Moslund	København	2015-07-29 17:18
952	Frank Hallberg	Kbh NV	2015-07-29 17:35
953	Signe Kaus	København K	2015-07-29 18:28
954	Mikkel Pedersen	København	2015-07-29 18:56
955	Mads Siegenfeldt	Aalborg	2015-07-29 19:16
956	Ann Jóanesarson	København Ø	2015-07-29 19:51
957	Sanne Brigsted	Odense	2015-07-29 20:02
958	Marie Andersen	København	2015-07-29 21:01
959	Kasper luel	Sydney	2015-07-29 22:05
960	Tamara Hintz	København k	2015-07-30 04:23
961	Mikkel-lau Mikkelsen	København	2015-07-30 07:23
962	Carl Feigenberg	København	2015-07-30 08:57
963	Sylvester Lykke Espersen	Aalborg	2015-07-30 09:05
964	Olga Gaardbo	København k	2015-07-30 10:34
965	Troels Corrs	København N	2015-07-30 10:35
966	Jakob Philip Jørgensen	Kastrup	2015-07-30 14:46
967	lars gregers	københavn	2015-07-30 14:57
968	Lukas Gauger	København	2015-07-30 15:05
969	Ole Johannesen	Frederiksberg	2015-07-30 16:29
970	Maria Delroy	København	2015-07-30 19:52
971	Katarina Jensen	København	2015-07-30 22:17
972	Katinka Kyhl	Frb c	2015-07-31 06:50
973	Bjørn Christiansen	Berlin	2015-07-31 07:38
974	Rasmus Jensen	København N	2015-07-31 09:59
975	Stefan Nielsen	København	2015-07-31 10:19
976	Julie Høgh	cejby	2015-07-31 11:23
977	Eline Stampe	Kbh n	2015-07-31 17:26
978	lea gofredsen	københavn	2015-08-01 10:44
979	Kirstine Andersen	københavn	2015-08-01 11:40
980	Shiva Måneborn	København	2015-08-02 07:48
981	djawed kimouche	københavn	2015-08-02 12:25
982	Jannie Højland	Holstebro	2015-08-02 17:56
983	Merethe Graugaard	Struer	2015-08-02 20:49
984	Yvonne Juric	Hvidovre	2015-08-02 22:31
985	morten jensen	københavn k	2015-08-03 04:48
986	Sarah Feilberg	København	2015-08-03 10:33
987	Lau Jensen	Slangerup	2015-08-03 19:47
988	Egle Liberyte	Copenhagen	2015-08-04 12:37
989	Jovitas Liberis	Aarhus	2015-08-04 12:39
990	Jonathan Fjord	København	2015-08-05 00:18
991	Johan Kijne	København	2015-08-05 10:49
992	Birgit Kijne	København	2015-08-05 10:50
993	Nina Sørensen	København	2015-08-05 14:55
994	bodil petersen	københavn	2015-08-05 23:20
995	Rasmus Mathiasen	København V	2015-08-06 08:17
996	Nike Forsander Lorentsen	København	2015-08-06 12:13
997	Patricia Astrup	København	2015-08-06 16:44
998	Morten Rasnussen	København	2015-08-07 11:57
999	Kristian mousten	København	2015-08-07 14:00
1000	Anders Kildedal	København	2015-08-07 22:00

#	Navn	By	Date
1001	Hanne Rolighed	Svendborg	2015-08-08 17:23
1002	Thomas Rask	København	2015-08-08 21:08
1003	camilla stockmarr	københavn	2015-08-09 13:14
1004	Sonya Dreyer	København k	2015-08-09 17:58
1005	Villo Sigurdsson	Frederiksberg	2015-08-09 19:46
1006	Joachim Haugbølle	Frederiksberg	2015-08-10 08:32
1007	Simon Demsgård	København NV	2015-08-10 08:34
1008	Josefine Gråbøl	København	2015-08-10 08:35
1009	Kasper Marott Nielsen	Skee	2015-08-10 08:40
1010	Freja Gerved	København S	2015-08-10 08:43
1011	Per Kragh	Hvidovre	2015-08-10 08:48
1012	Natalie Dinesen	KBH N	2015-08-10 08:55
1013	Jennie Ferrara	Kbh Ø	2015-08-10 08:59
1014	Hans Bagge	Valby	2015-08-10 09:00
1015	Jon Frisk	København N	2015-08-10 09:02
1016	Vinzent Zazzi Osman Schou	Frederiksberg	2015-08-10 09:02
1017	Bodil Talamona	København	2015-08-10 09:04
1018	Malthe Vedel	Kbh	2015-08-10 09:09
1019	Judy Ryslander	Kbh Ø	2015-08-10 09:11
1020	Eva Ellefsen	København	2015-08-10 09:17
1021	Sandra Stavers Borch	København	2015-08-10 09:23
1022	Wojciech Mazurkiewicz	København	2015-08-10 09:28
1023	trond pingel anchær rossing	københavn	2015-08-10 09:35
1024	Oscar Carlsen	Nørrebro	2015-08-10 09:45
1025	Mads Wilfred Steen	Vanløse	2015-08-10 09:49
1026	Niels Lindberg-Poulsen	København N	2015-08-10 09:51
1027	Mikkel Bender Petersen	2700	2015-08-10 09:53
1028	Nanna Kongsted Joensen	2200	2015-08-10 09:56
1029	Rudi murphy	cph	2015-08-10 10:01
1030	Simon Bruun Fals	København	2015-08-10 10:17
1031	Ole Jacob Raste	København	2015-08-10 10:18
1032	Pauline De Keersmaecker	Copenhagen	2015-08-10 10:25
1033	rico breinbjerg	esbjerg	2015-08-10 10:29
1034	Rie Olsen	København	2015-08-10 10:37
1035	Stefan Jørgensen	Frederiksberg	2015-08-10 10:41
1036	Thomas Bugge Visholm	København	2015-08-10 10:46
1037	Kristian Høyer	København Ø	2015-08-10 10:51
1038	emma rosendahl	københavn	2015-08-10 10:51
1039	August Busch	København	2015-08-10 10:55
1040	Selina Moore	København	2015-08-10 10:57
1041	Ina Asmussen	Ballerup	2015-08-10 11:08
1042	Nina Rasmussen	København	2015-08-10 11:11
1043	katrine kirkeby	københavn	2015-08-10 11:20
1044	Mathias Jakobsen	København N	2015-08-10 11:33
1045	Lasse Nyhus	Nørrebro	2015-08-10 11:52
1046	Rasmus Elling	København	2015-08-10 12:06
1047	Brian Jensen	Kbh S	2015-08-10 12:09
1048	Anette Bendtsen	Ebberup	2015-08-10 12:52
1049	Flemming Pedersen	Brørup	2015-08-10 12:57
1050	Mathias Ibenforth	København K	2015-08-10 13:05

#	Navn	By	Date
1051	Malte Sønnichsen	København	2015-08-10 13:42
1052	Mette Teglgård Bekker	København	2015-08-10 14:00
1053	Danny Lund	København	2015-08-10 14:13
1054	Sarah Katharina Hoffmann Sørensen	Paris	2015-08-10 14:59
1055	Amalie Mourier	København	2015-08-10 15:20
1056	Søren Kristensen	Hobro	2015-08-10 15:25
1057	Sunna Harvard	København	2015-08-10 15:35
1058	Asbjørn Malling	København	2015-08-10 15:51
1059	Dea Schou	København N	2015-08-10 16:25
1060	hanna dahlman	københavn	2015-08-10 17:22
1061	Rie Lind	København	2015-08-10 17:23
1062	Asmus Madsen	Bramming	2015-08-10 18:35
1063	Kristiane Fenger	Kbh N	2015-08-10 18:49
1064	Marie Hargaard Mikkelsen	København	2015-08-10 19:31
1065	louisa blindbæk	København	2015-08-10 21:04
1066	Emil Hansen	Egå	2015-08-10 21:24
1067	lorenzo tebano	kopenhagen	2015-08-10 21:30
1068	kristina nielsen	kbh ø	2015-08-11 01:25
1069	Nya Guldberg	København	2015-08-11 05:23
1070	Jeppe Hougaard Jørgensen	København N	2015-08-11 05:36
1071	Anders Vedel Jakobsen	Odense	2015-08-11 06:18
1072	Pia Hansen	Gladsaxe	2015-08-11 06:21
1073	Gustav Friis	København	2015-08-11 08:34
1074	Janus Andersen	Kbh v	2015-08-11 10:08
1075	Thomas Cortes	København V	2015-08-11 10:36
1076	Lasse Volkmann	København	2015-08-11 10:38
1077	Christel Wenshøj	Frederiksberg	2015-08-11 14:14
1078	Mads Bruun Henriksen	Copenhagen	2015-08-11 17:06
1079	benny thøgersen	københavn s	2015-08-11 17:24
1080	Carsten Nørremark Larsen	Valby	2015-08-11 17:27
1081	Maria Garcia-Calderon Pavon	København	2015-08-11 17:32
1082	Helle Friis	København Ø	2015-08-11 17:49
1083	Christian zahle	København Ø	2015-08-11 17:54
1084	Simon Hansen	København V	2015-08-11 18:09
1085	Magdalena Maier	Copenhagen	2015-08-11 18:14
1086	Simone Lund-Jensen	København	2015-08-11 20:31
1087	Thomas Roger Henrichsen	København	2015-08-11 20:49
1088	Alex King	Lyngby	2015-08-11 22:13
1089	Mikkel Rathje	København V	2015-08-11 23:24
1090	Anes Jakupovic	København	2015-08-12 08:36
1091	Andreas Roosvall	København S	2015-08-12 08:47
1092	Emil Østergaard	København S	2015-08-12 12:32
1093	Anders Baagø	København	2015-08-12 12:50
1094	Jens Jørgensen	København	2015-08-12 13:15
1095	Lea Maria Jakobsen	København N	2015-08-15 08:11
1096	Kirstine Blok Lyngsø	København N	2015-08-15 14:35
1097	Ulrik Andersen	København	2015-08-15 15:13
1098	Christian Jespersen	Hundested	2015-08-15 17:51
1099	anna shestakova	wien	2015-08-15 22:00
1100	Rasmus Jones	København	2015-08-17 00:28

#	Navn	By	Date
1101	daniel vatsvåg	oslo	2015-08-17 11:15
1102	Michelle Lund	København K	2015-08-17 20:11
1103	Magnus Dinesen	Frederiksberg	2015-08-29 11:42
1104	Laura Juncker-Jensen	København	2015-08-29 19:22
1105	Anne Löwe Nielsen	Frederiksberg	2015-09-01 09:54
1106	feras d	3000	2015-09-02 23:03
1107	Allan Enevoldsen	Aalborg	2015-09-04 18:40
1108	Niels HL	København NV	2015-09-16 19:24
1109	Vinzent Zazzi Schou	Frederiksberg	2015-09-23 19:36
1110	Peter Eggert	Kastrup	2015-09-23 20:48
1111	Claus Christiansen	København SV	2015-09-27 11:15
1112	Rosa Kappel	København	2015-10-09 08:57
1113	Thorbjørn Ulvskov Jørgensen	København SV	2015-10-12 21:30
1114	Steffen Levring	København	2015-12-01 08:06