



Husdybden er i gennemsnit 16 m, lokalplanen foreskriver højst 15 m.



Projektet mrk. C er bygget op af bokse, der bl.a. krager ud over havnepromenaden.



Afstanden fra projekt mrk. C til det nord for liggende byggeri er ca. 50 m og til det øst for ca. 20 m.

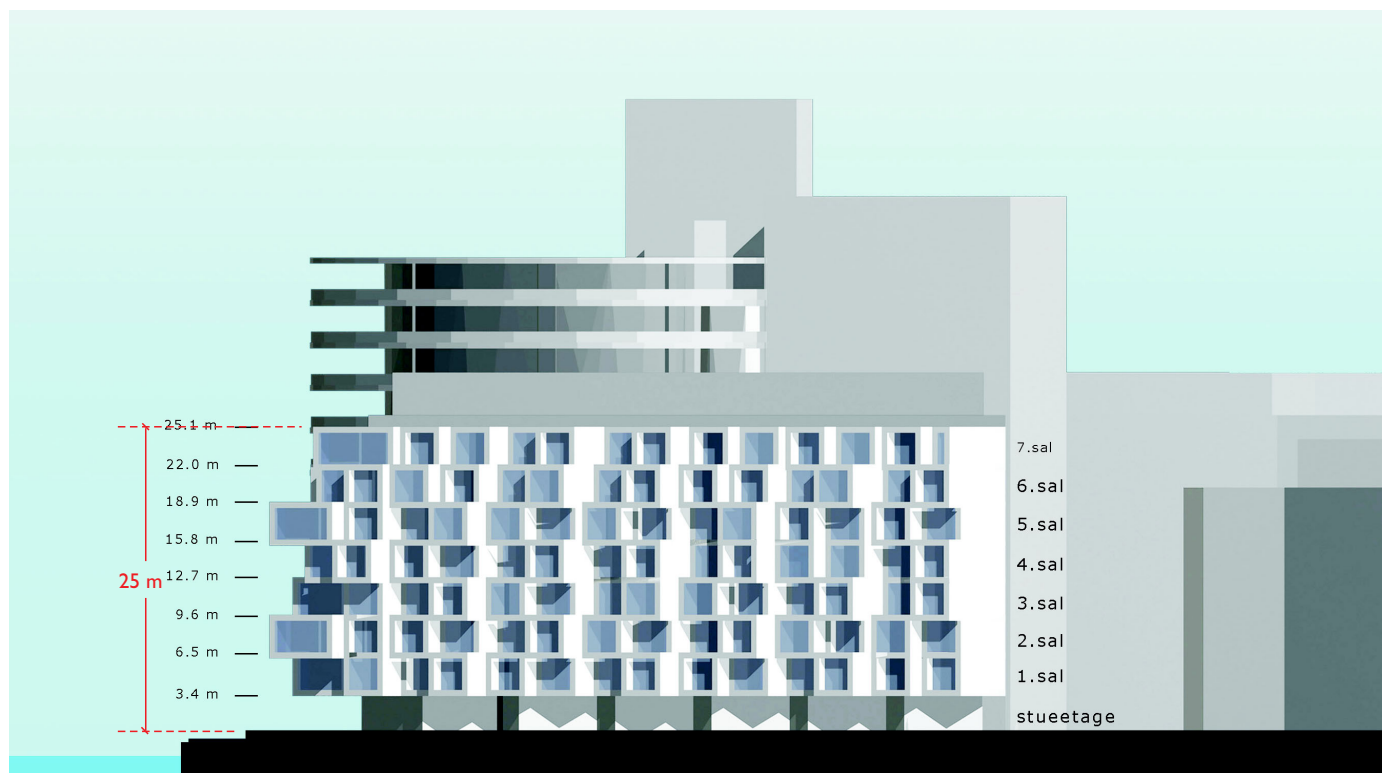

Projekt mrk. C. Bebyggelsen opføres i op til 8 etager og med en bygningshøjde på ca. 25 m. Lokalplanen foreskriver maks. 6½ etage.

## C - Boligprojekt på matr.nr. 193 EK

Vedr. Indstilling om dispensation fra lokalplan nr. 303-1&2 "Islands Brygge Syd"

Bilag 5

Teknik- og Miljøforvaltningen, Plan & Arkitektur, Byplan Syd, marts 2006