

# Bilag 2 - område og projekt

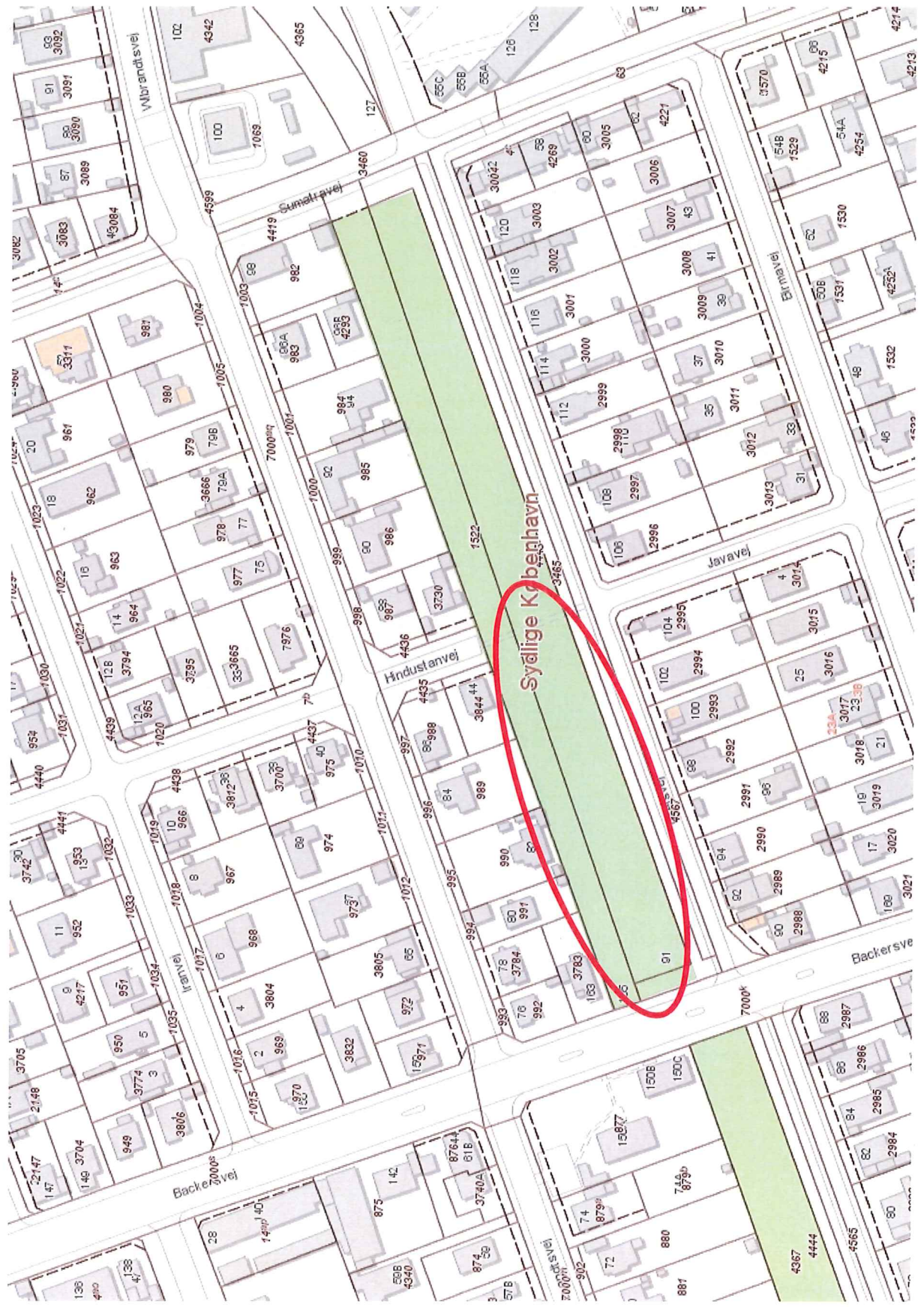



Sydlige København



Bilag 2 - område og projekt

Målforshold 1:2000

Dato 15-05-2018

Udskrevet af karbri

0 60 m 120 m

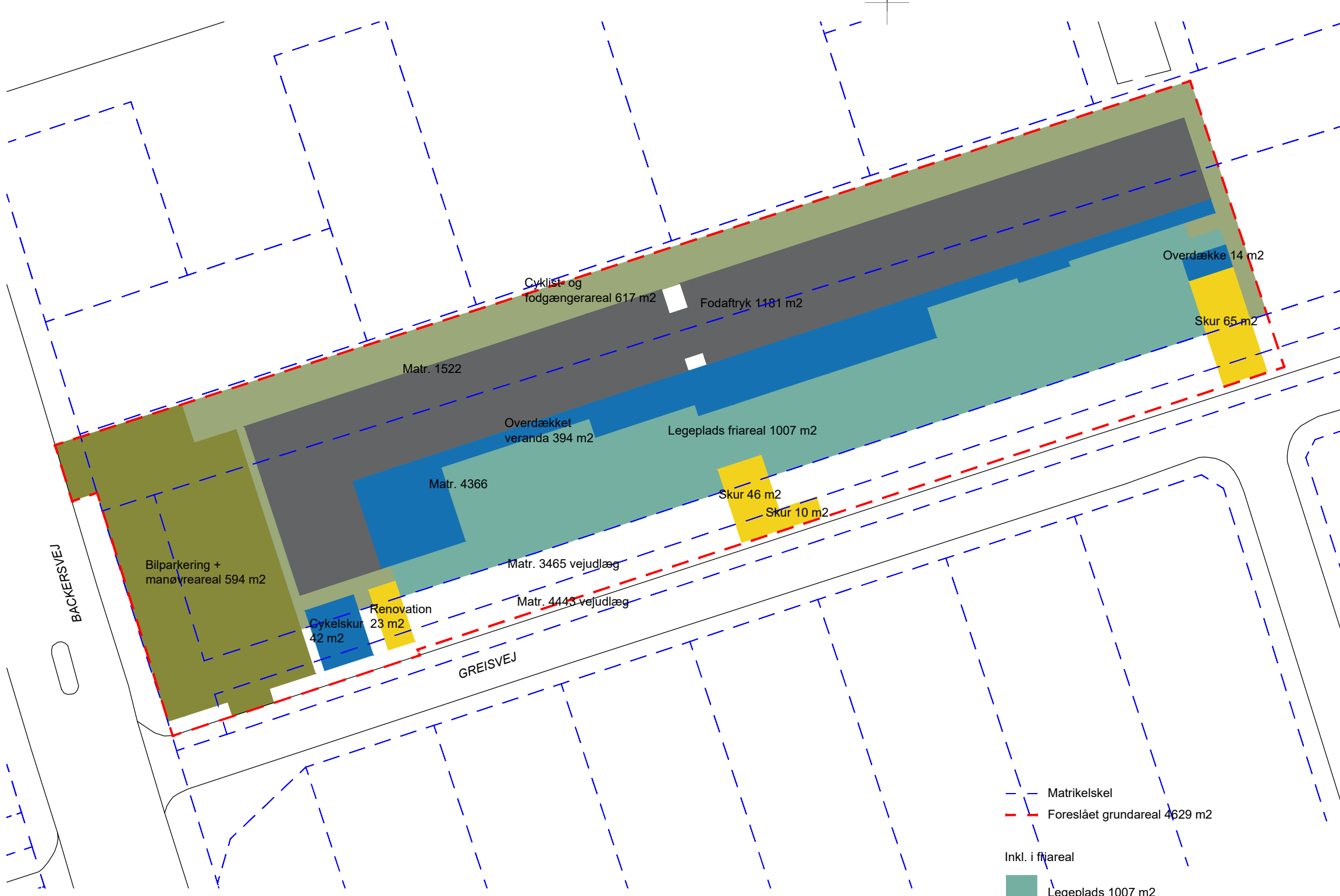

Alle mål skal kontrolleres på pladsen. Eventuelle fejl skal meddeles den tegningsansvarlige.  
 Hvis ikke andet er specificeret, er alle mål i millimeter.  
 Tegninger med nedtonede bygningsdele skal printes gråtonet.

# K02\_20.104\_revA

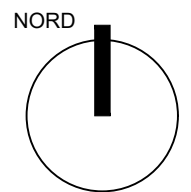

LAND  ARK  KON  VENT  VVS  EL

BYGHERRE:  
 Byggeri København  
 Nyropsgade 1, 1602 København V  
 T: +45 3366 3366 / E: ByK@okf.kk.dk

KOMMUNENUMMER:                      EJENDOMSNUMMER:                      BYGNINGSNUMMER:

PROJEKT NAVN:  
**11449 Pavilion Daginstitution på Greisvej**

PROJEKT NR.:                      STATUS:  
**MYNDIGHEDSPROJEKT**

TEGN. NR.:                      REV.:  
**K02\_20.104\_revA**

EMNE:  
**Arealdiagram**

MÅLSTOK:                      DATO:  
 1:500                      21.03.2018

FORMAT:                      UDFØRT:                      GODKENDT:                      KONTROL:  
 A3                      TL                      JB                     

Nørrebrogade 45C, 3.sal, 2200 København N  
 T: +45 5761 7272 / E: eogp@eogp.dk

- Matrikelskel
- Foreslået grundareal 4629 m2
- Inkl. i friareal**
- Legeplads 1007 m2
- Cyklist- og fodgængerareal 617 m2
- Samlet friareal 1624 m2
- Ikke inkl. i friareal**
- Fodaftryk bygning 1181 m2
- Overdækket areal 450 m2
- Bilparkering + manøvreareal 594 m2
- Skurforhold 144 m2

Alle mål skal kontrolleres på pladsen. Eventuelle fejl skal meddeles den tegningsansvarlige.  
Hvis ikke andet er specificeret, er alle mål i millimeter.  
Tegninger med nedtonede bygningsdele skal printes gråtonet.

**K01\_29-201**

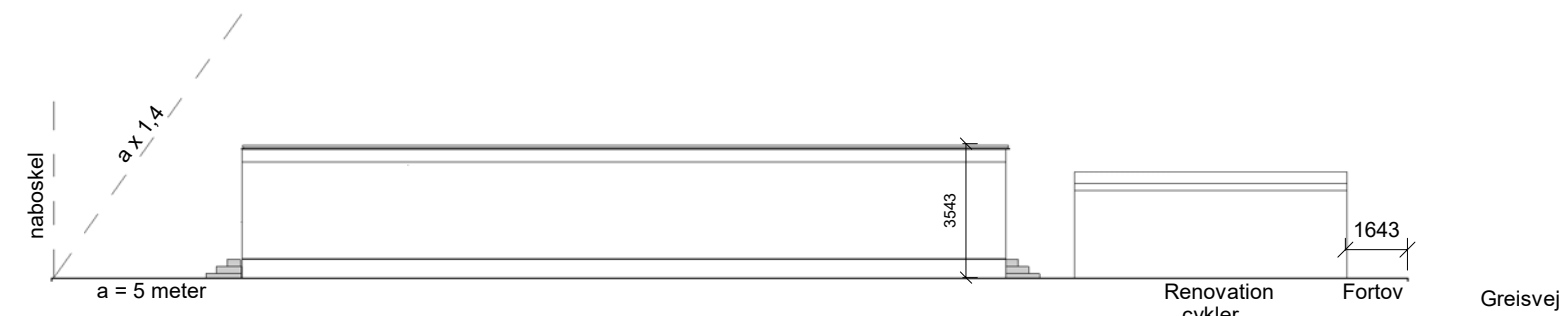

**11449 K01\_29.201 Greisvej - Vestfacaden**  
1 : 200

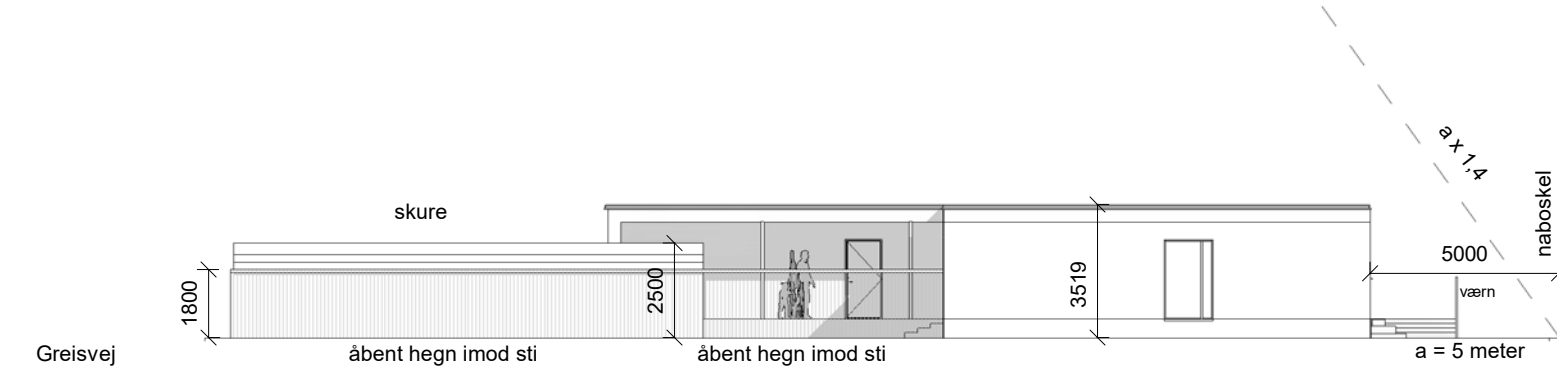

**11449 K01\_29.202 Greisvej - Østfacaden**  
1 : 200

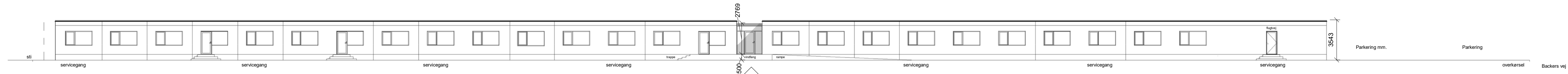

**11449 K01\_29.203 Greisvej - Nordfacade**  
1 : 200

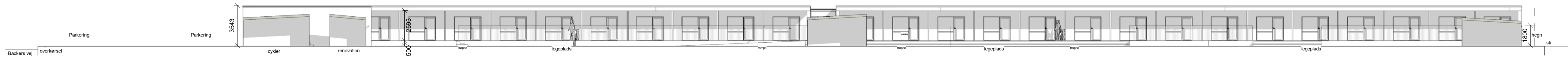

**11449 K01\_29.204 Greisvej - Sydfacaden**  
1 : 200

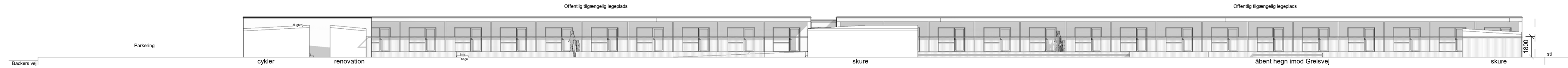

**11449 K01\_29.205 Greisvej - Sydfacaden, Fra vejen**  
1 : 200

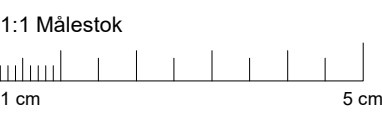

REV.:	2018.02.28	TMF bemærkninger	EMNE:
-------	------------	------------------	-------

LAND  ARK  KON  VENT  VVS  EL

BYGHERRE:  
Byggeri København  
Nyropsgade 1, 1602 København V  
T: +45 3366 3366 / E: Byk@okf.kk.dk



KOMMUNENUMMER: - EJENDOMSNUMMER: - BYGNINGSNUMMER: 00-

PROJEKT NAVN:  
**\*Pavillioner Greisvej\***  
\*Greisvej, 2300 Kbh. S\*

PROJEKT NR.: 11449 STATUS: MYNDIGHEDSPROJEKT

TEGN. NR.: **K01\_29-201** REV.: **A**

FILNAVN: I---00\_C07\_K01\_29-201 Facader - Greisvej.pdf

EMNE:  
**Facader - Greisvej  
MIDLERTIDIG - 10 GRUPPER DI.**

MÅLSTOK: 1 : 200 DATO: 21.03.2018

FORMAT: 840 x 297 UDFØRT: KNI KONTROL: - GODKENDT: -

Nørrebrogade 45C, 3.sal, 2200 København N  
T: +45 5761 7272 / E: eogp@eogp.dk





**SIGNATURFORKLARING**

SIGN	BETEGNELSE
---	ENTREPRISEGRÆNSE
---	SKEL
☒	EKSIST. RIST OG DÆKSEL
☑	PROJETERET RIST
x (12.12)	EKSISTERENDE TERRÆNKOTE
x 00.00	NY (RELATIV) TERRÆNKOTE

**BELÆGNINGER**

AB	ASFALTBETON
AS	ASFALT
BR	BROSTEN, 2 SKIFTER SAT I BETON
FS	FALDSAND, FINKORNET, 350MM
GR	GRUSBELÆGNING/STIGRUS, T=150 MM
KF	KØREBANEFLISER, 625x800 MM, TYKKELSE 100 MM
SA	SANDKASSESAND
TV	TRÆVERANDA, HÆVET TIL PAVILLIONERNES GK

**KANTBEGRÆNSNINGER**

SE TEGN. xxxx	
KS	KANT AF SVELLER
BK	BETONKANTSTEN 90/120 MM, HØJDE 300 MM

**INVENTAR**

SE TEGN. xxxx	
KS-1	STORT KLATREFORLØB I FLERE ETAGER I RUSTFRIT STÅL MED NET, TOVE, PLATEAUER OG BLÅNDEDE FELTER
KS-2	LILLE KLATREFORLØB I FLERE ETAGER I RUSTFRIT STÅL MED NET, TOVE, PLATEAUER OG BLÅNDEDE FELTER
GS	LAVT GYNGESTATIV I RUSTFRIT STÅL, H 1600 MM
RS	RUTSJBANE, RUSTFRIT STÅL
LT	LEGEHUS, TRÆ
ST	BALANCESTAMME, TRÆ
TT	TRÆSTUBBE, TRÆ
VT	VIPPEBRET MED FJEDER, TRÆ
HE-1	TRÅDHEGN, H 1800 MM
HE-2	STAKT MED LÅGE, TRÆ, H 1800 MM
HE-3	STAKT MED LÅGE, TRÆ, H 1000 MM
BL-1	BELYSNINGSARMATUR, PULLERT, HÆRVERKSSIKRET
BL-2	BELYSNINGSARMATUR, SKOTLAMPE MONTERET PÅ VEG, HÆRVERKSSIKRET
RI	GITTERIST

**BEPLANTNING**

SE TEGN. xxxx OG PLANTELISTE	
○	PROJETERET TRÆ/BUSK
○	EKSISTERENDE TRÆ DER BEVARES, OG BESKYTTES I BYGGEPERIODEN
MB	MULDLED, T=500MM, RÅJORD LØSNES UNDER NYE MULDBEDE
BE-1	BEPLANTNING, LEGEKRAT - Blanding af sølvpil, XXXX
BE-2	BEPLANTNING, BED - Blanding af XXX, XXXX

NOTE: VED-ENTREPRISEGRÆNSE TILSLUTTES EKSISTERENDE FORHOLD

Alle mål skal kontrolleres på pladsen. Eventuelle fejl skal meddeles den tegningsansvarlige. Hvis ikke andet er specificeret er alle mål i millimeter. Tegninger med nedrevne bygningsdele skal printes gråt.

**K02\_20.102**

NORD

1:1 Målestok  
1 cm 5 cm

B	2018.20.03	Byggeri m. møbler, planter, markering af eksist. og
A	2018.02.21	BLP 18, dk, ch, trafik, bth, træl, hest, skov, omgivelser, skov og st. 1800

LAND ○ ARK ○ KON ○ VENT ○ VVS ○ EL ○

BYGGERI: Byggeri København  
Nytorngade 1, 1050 København V  
T: +45 3368 3368 / E: Byg@oak.kk.dk

KOMMUNENUMMER: EJENDOMSNUMMER: BYGNINGSNUMMER:

PROJEKT NAVN:  
**11449 Pavilion Daginstitution på Greisvej**

PROJEKT NR.:	STATUS:
	<b>MYNDIGHEDSPROJEKT</b>

TEGN. NR.:	REV.:
<b>K02_20.102</b>	<b>B</b>

EMNE:  
**SITUATIONSPLAN**

MÅLSTOK: 1:200	DATE: 16.02.2018
FORMAT: 450x1260	UDFØRT: AHM/TL
	GDOKENDT: JB
	KONTROL: JB

Nørrebrogade 45C, 3. sal, 2200 København N  
T: +45 5761 7272 / E: eosp@eosp.dk

**TRUST**

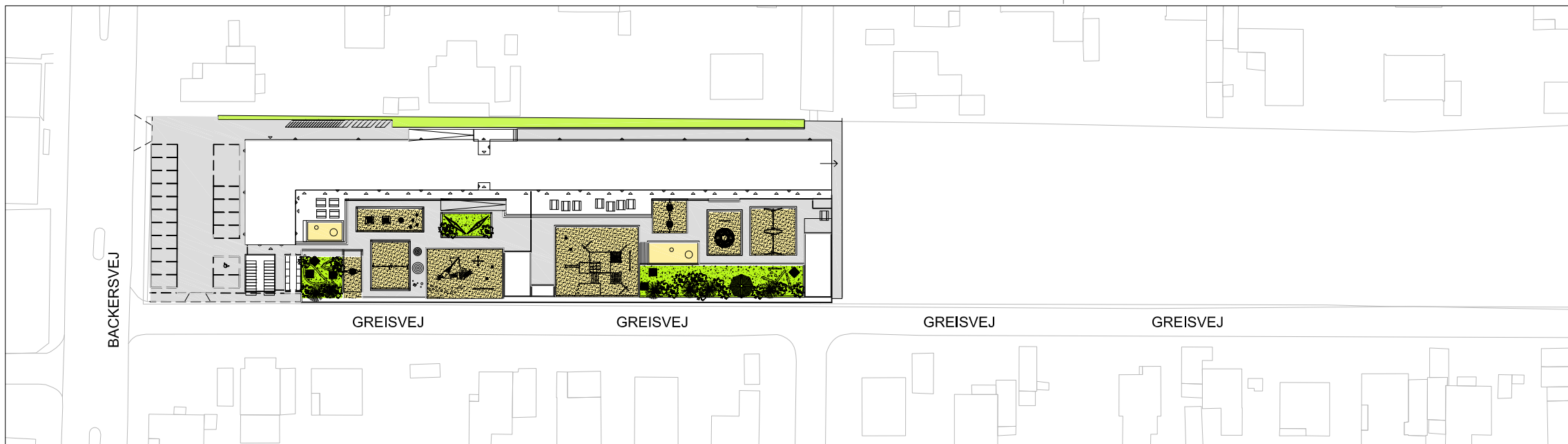

Situationsplan af hele grunder, der sammatrikuleres, 1:1000



Situationsplan, 1:500

Alle mål skal kontrolleres på pladsen. Eventuelle fejl skal meddeles den tegningsansvarlige.  
Hvis ikke andet er specificeret, er alle mål i millimeter.  
Tegninger med nedtonede bygningsdele skal printes gråtonet.

K02\_20.101

NORD

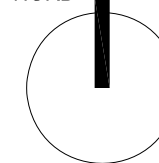

1:1 Målestok



A 2018.03.21 Suppleret med situationsplan af hele grunder, der sammatrikuleres, 1:1000

LAND  ARK  KON  VENT  VVS  EL

BYGGERE:  
Byggeri København  
Nyropsgade 1, 1602 København V  
T: +45 3366 3366 / E: ByK@okf.kk.dk



KOMMUNENUMMER: EJENDOMSNUMMER: BYGNINGSNUMMER:

PROJEKT NAVN:  
11449 Pavillon Daginstitution på Greisvej

PROJEKT NR.: STATUS:  
MYNDIGHEDSPROJEKT

TEGN. NR.: REV.:  
K02\_20.101 A

EMNE:  
LOKATIONSPLAN

MÅLSTOK: DATO:  
1:500 16.02.2018

FORMAT: UDFØRT: GODKENDT: KONTROL:  
A3 AHM/TL JB

Nørrebrogade 45C, 3.sal, 2200 København N  
T: +45 5761 7272 / E: eogp@eogp.dk

TRUST

DI GERISVEJ - SKYGGEDIAGRAMMER

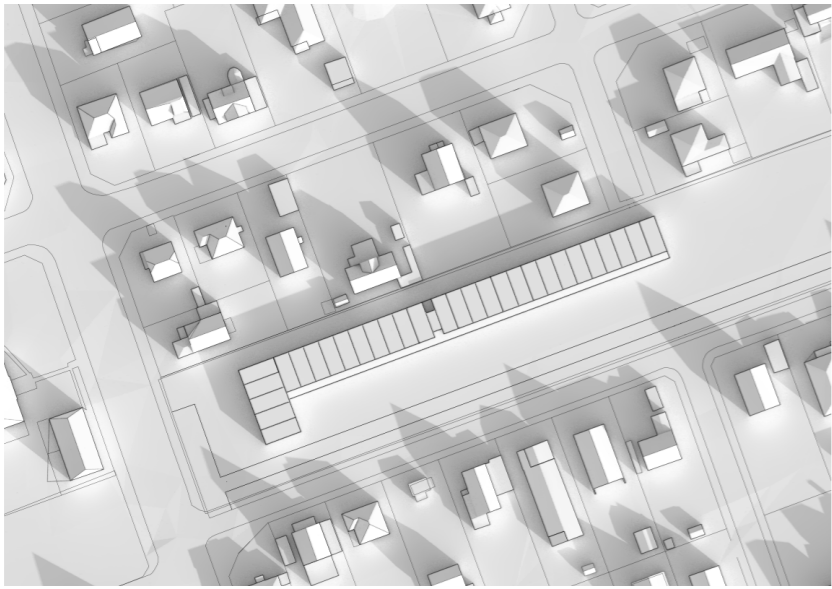

1. marts kl. 09



1. juni kl. 09



1. september kl. 09

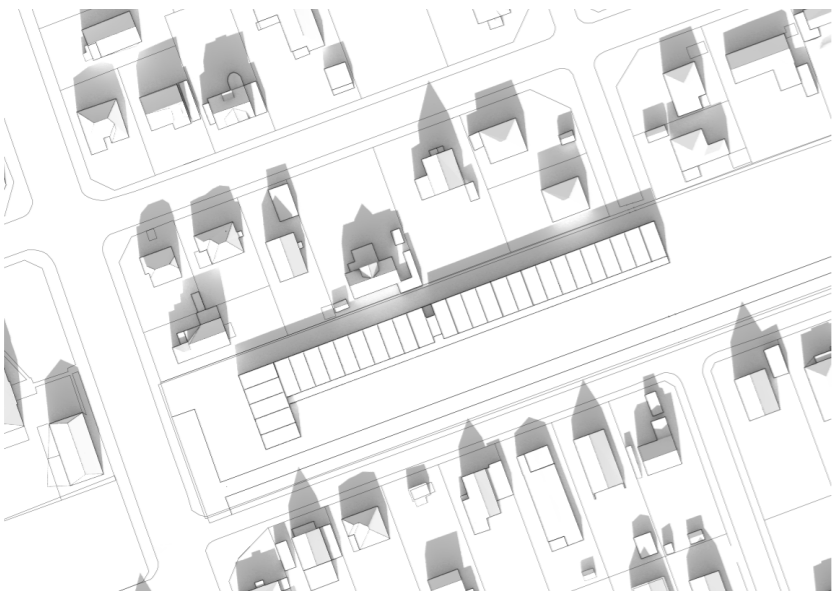

1. marts kl. 12



1. juni k. 12



1. september kl. 12

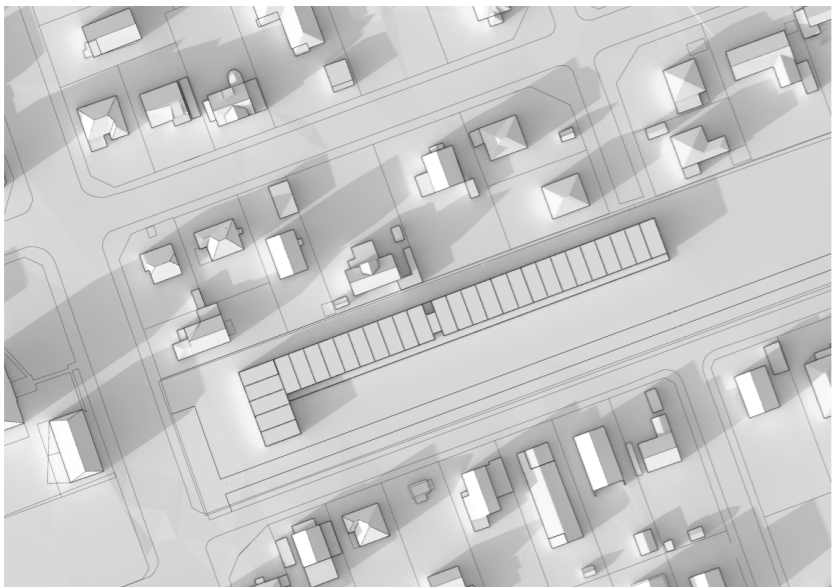

1. marts kl. 16



1. juni kl. 16

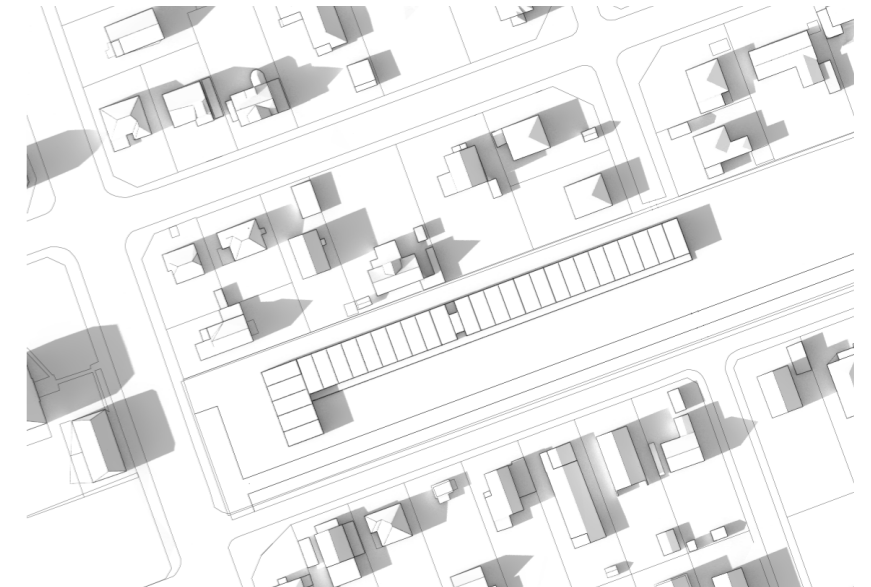

1. september kl. 16