

Situationsplan, der viser hvor der etableres bilparkering i byggeriets stueetage samt tilkørsel mod sydøst fra parkering i henholdsvis kælderniveau og stueetage. Inden for det aktuelle byggeområde for Ny Psykiatri Bispebjerg muliggør lokalplanen etablering af en op- og nedkørsel med principiel placering mod sydvest (markeret med blå).

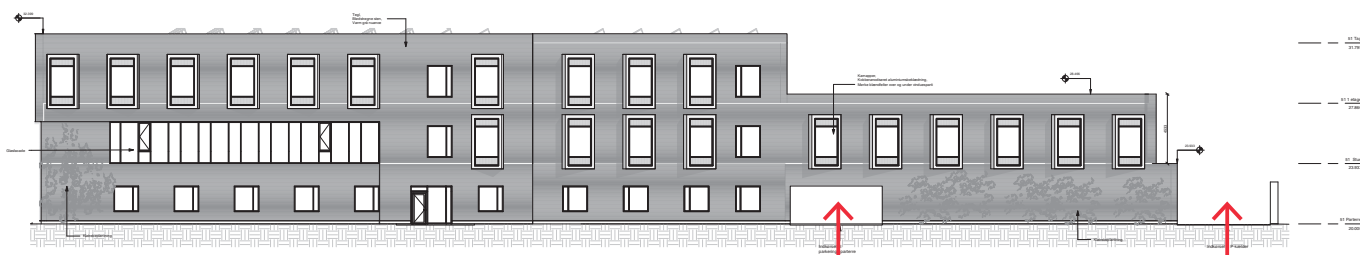

Visualisering, der viser facader mod sydøst med til- og frakørsel til bilparkering i byggeriets stueetage til venstre i billedet samt op- og nedkørsel til bilparkering i byggeriets kælderniveau midt i billedet.



Facade mod sydøst med til- og frakørsel til bilparkering i byggeriets stueetage samt op- og nedkørsel til bilparkering byggeriets kælderniveau.

## Bevaringsværdige træer i lokalplan nr. 497

Planloven muliggør, at kommunen kan udpege bevaringsværdige træer i lokalplaner. I Københavns Kommune er et bevaringsværdigt træ defineret som et træ, der er minimum 20 år gammelt og kan leve mindst 25 år mere på udpegningstidspunktet. Der ud over skal træet vurderes bevaringsværdigt af Teknik- og Miljøforvaltningen ud fra dets størrelse, karakter, placering og sundhedstilstand på tidspunktet for vurderingen.

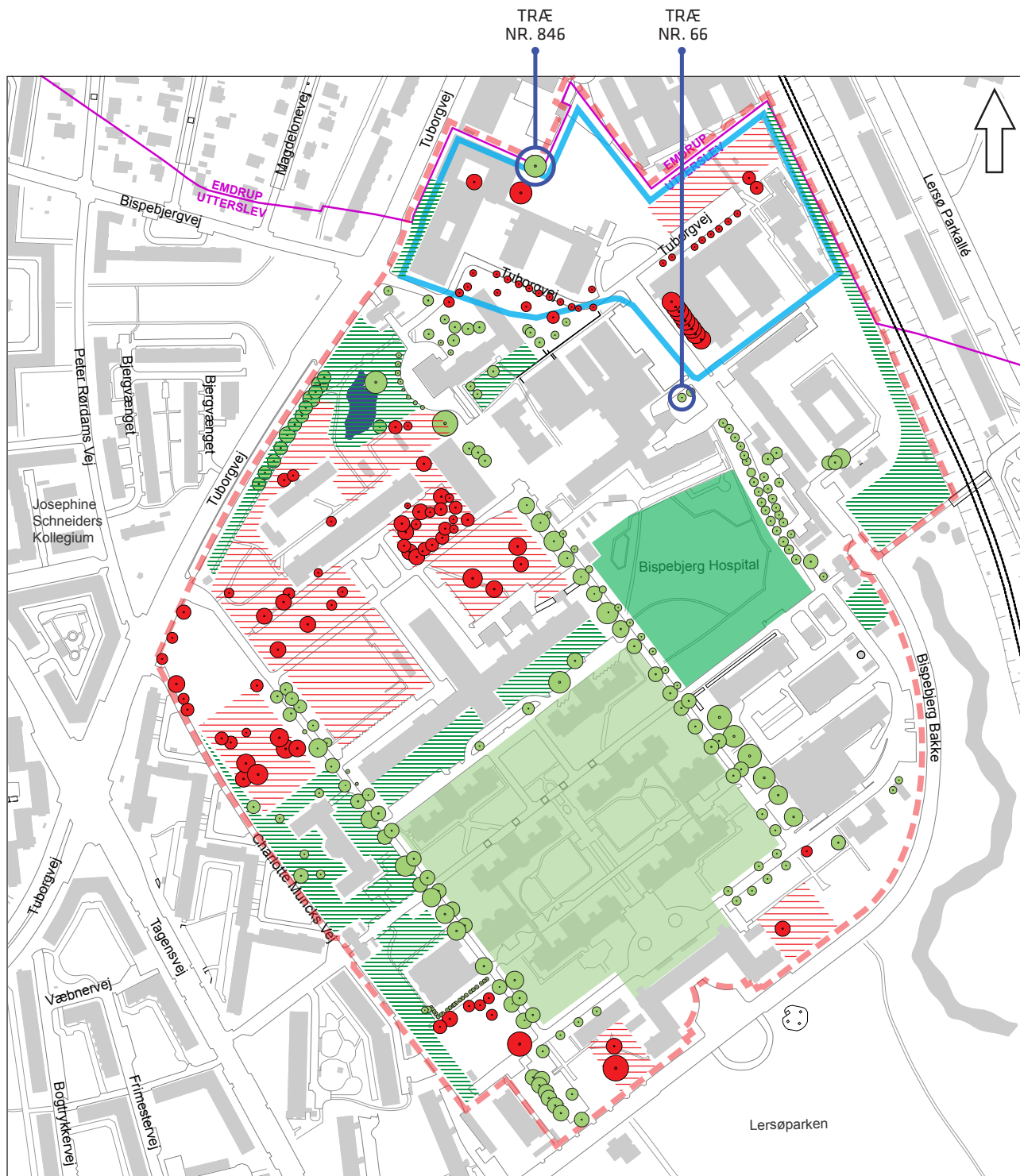

- Lokalisering af træer, som aktuelt ønskes fældet (træ nr. 66 og 846)
- Byggeområde for Ny Psykiatri Bispebjerg
- Grænse for lokalplanområde
- Bevaringsværdige træer
- Bevaringsværdige træer der må fjernes ved nybyggeri
- Bevaringsværdig karaktergivende beplantning
- Bevaringsværdig karaktergivende beplantning, der kan fjernes ved nybyggeri
- Bevaringsværdig rekreativ park
- Fredede haveanlæg



## TRÆ NR. 66

- kronediameter 8 m

Træet der har en kronediameter på 8 m står meget tæt på kantstenslinien for det fremtidige vejforløb, og tillige i det areal, som lastbiler skal anvende for at kunne svinge rundt om midterhellen. Træet vil i praksis få sine rødder skåret over i den ene side ved anlæggelsen af det nye vejforløb.



Træ nr. 66



## TRÆ NR. 846

- kronediameter 14 m

Træet har en kronediameter på 14 m og står ca. 4,5 meter fra fremtidig sokkel på bygning 53. Træet står i fremtidig byggegrube til bygning 53 der skal udgraves i forbindelse med byggearbejderne.



Træ nr. 846

