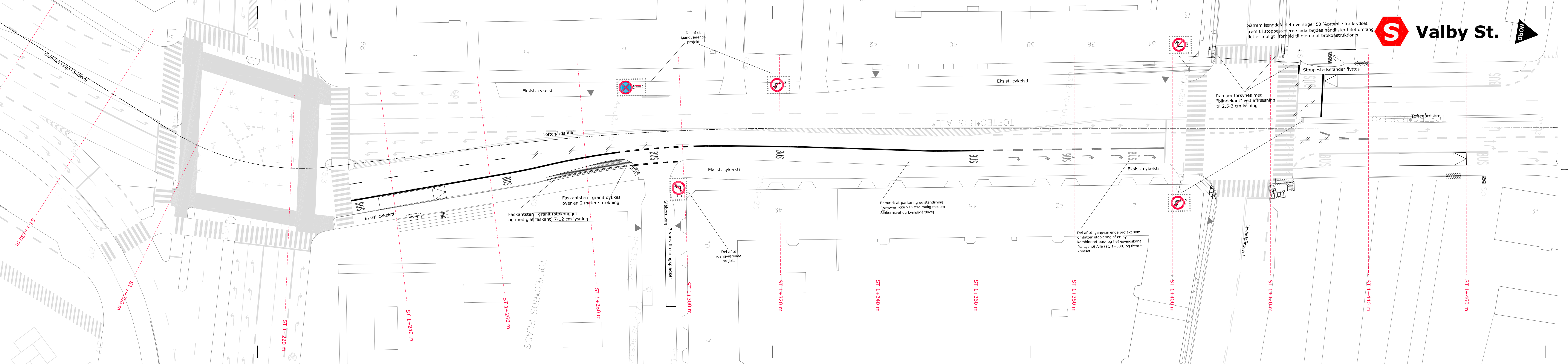
Gammel Køge Landevej
ST 1+180 m
ST 1+200 m
ST 1+220 m
ST 1+240 m
ST 1+260 m
ST 1+280 m
ST 1+300 m
ST 1+320 m
ST 1+340 m
ST 1+360 m
ST 1+380 m
ST 1+400 m
ST 1+420 m
ST 1+440 m
ST 1+460 m
58
3
5
42
40
38
36
34
51
49
45
43
41
10
8
31
Eksist. cykelsti
Toftegårds Allé
TOFTEG*RDS ALL*
TOFTEG*RDS PLADS
BUS
Faskantsten i granit (stokhugget og med glat faskant) 7-12 cm lysning
Faskantsten i granit dykkes over en 2 meter strækning
Del af et igangværende projekt
Sibbernsvej
3 vareaflæsningspladser
Eksist. cykersti
Bemærk at parkering og standsning fremover ikke vil være mulig mellem Sibbernsvej og Lyshøjgårdsvej.
Del af et igangværende projekt som omfatter etablering af en ny kombineret bus- og højresvingsbane fra Lyshøj Allé (st. 1+330) og frem til krydset.
Ramper forsynes med "blindekant" ved affræsning til 2,5-3 cm lysning
Lyshøjgårdsvej
Stoppestedsstander flyttes
Toftegårdsbro
TOFTEG*RDSBRO
Såfrem længdefaldet overstiger 50 %promile fra krydset frem til stoppestederne indarbejdes håndlister i det omfang det er muligt i forhold til ejeren af brokonstruktionen.
S Valby St.
NORD

Signaturforklaring

Granitkantsten
Granitkantsten, dykket el. m. blindekant (2.5-3 cm)
Eksisterende kantsten
S11 vigelinje, længde: 0.5 meter mellemrum/bredde: 0.5 / 0.6 meter
V12 cykelsymbol, længde: 1.0 - 2.0 meter
V43 bussymbol (med reduceret R11 vognbanepil), længde:1.6 meter
R11.5 højresvingspil, længde: 2.6 meter
R11.7 ligeud-højrepil (ligeud-venstrepil) længde: 2.6 meter
R11.1 ligeudpil, længde: 2.6 meter
Q46.1 bred ubrudt kantlinje, bredde: 30 cm
Q44 spærrelinje, bredde: 10 cm
Q47.12 bred punkteret kantlinje, bredde: 30 cm, længde/mellemrum: 1.0 / 1.0 meter
Q47.13 bred punkteret kantlinje, bredde: 30 cm, længde/mellemrum: 0.5 / 0.5 meter
Q42.2C varslingslinje som delelinje, bredde: 10 cm, længde/mellemrum: 2.5 / 1.25 meter
Q41.1C vognbanelinje som delelinje, bredde: 10 cm, længde/mellemrum: 2.5 / 5.0 meter
Q42.4C afbrudt dobbelt spærrelinje, bredde: 10 cm, længde/mellemrum: 1.0 / 0.5 meter
St 320 Centerlinje med stationering

MOVIA infostander
Affaldskurv, "Københavnerkurv"
Eksisterende københavnerfortov
Befæstelsestype 01, asfalt, let trafik
Befæstelsestype 02, asfalt, tung trafik
Befæstelsestype 03, fortov - københavnerfliser Dimensioner: 800x625 mm
Befæstelsestype 04, opmærksomhedsfelt - knopfliser. Dimensioner: 800x625 mm
Befæstelsestype 06, chaussesten, kløvede
Befæstelsestype 07, busplade - semifleksibel belægning
Befæstelsestype 09, betonsten
Eksisterende signalbestykning som bevares
Eksisterende signalbestykning som fjernes
Ny signalbestykning
Eksisterende afmærkning som fjernes
C 11,2 Eksisterende tavle som bevares
C 11,2 Ny tavle

NOTE:
Alle ubenævnte mål i meter
Nye tavlestandere opstilles med mindst 30 cm til cykelsti og mindst 50 cm til kørebane.
Grundkortet er luftomålt og kan derfor være behæftet med nogen usikkerhed.

Rev.	Dato	Tegn.	Godk.	Revisiontekst
a				
b				
c				

Københavns Kommune
Teknik- og Miljøforvaltningen

Center for Anlæg og Udbud
Islands Brygge 37
2300 København S

Tlf: 33 66 35 11
E-mail: anlaeg@tmf.kk.dk

viatrafik
Søvej 13B, 3460 Birkerød, Tlf.: 4820 9000

NIRAS
Sortemosevej 2, 3450 Allerød, Tlf.: 4810 4200

tt
Produktionsvej 22, 2600 Glostrup, Tlf.: 3672 5500

Busfremkommelighed linje 18
Situationsplan

Toftegårds Allé
St. 1+180m - St. 1+460m

Projektnr.: 00723
Fasebenævnelse: Projektforslag
Dato: 31.05.2010
Projekteret / tegnet: ARH
Kontrolleret: PH
Godkendt: --
Målforhold: 1:250
Tegningsformat: 1470 x 297 mm
Projektleder i Københavns Kommune: VIBJOR
Tegningsnr.: V 79710
Løbenr.: B232