

Nordfacade

Eksisterende hus

Eksisterende baghus

Sag	Depotbygning for Signe Riis Andersen	Sagsnr.	18004-1
Adresse		Tegn.nr.	04
Matr. nr.		Dato	15.04.20
Emne	Opstalt	Fase	Myndighedsprojekt
		Mål	1:50
		Format	A3
		Telefon	40 34 16 42

Opstalt

2r arkitekter ApS
Trepkæsgade 9, DK 2100 København Ø

2R/ARKITEKTER

ACADFILE:

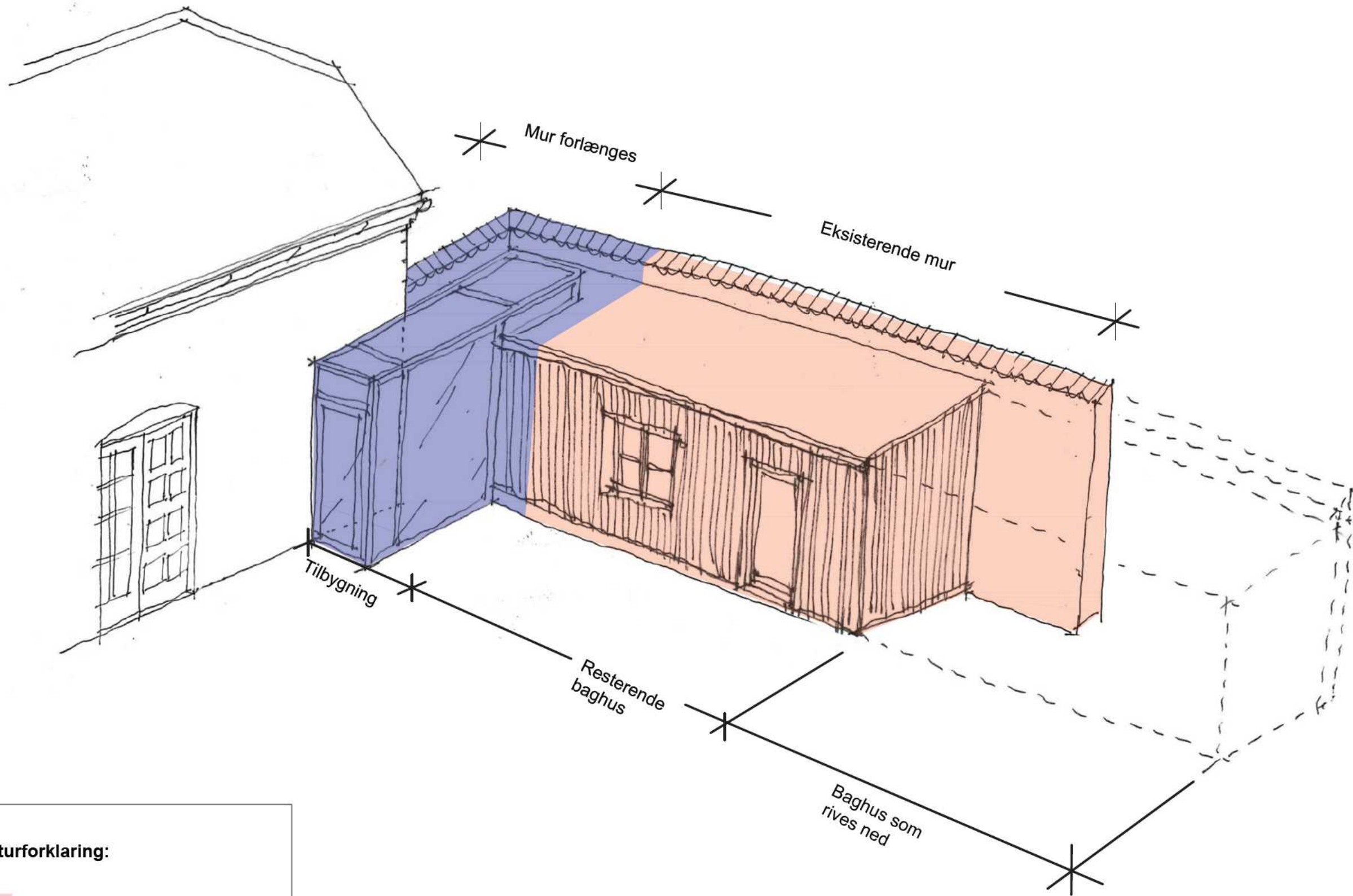

Signaturforklaring:



Eksisterende baghus



Bygning som søges om byggetilladelse til at opføre

Sag	Depotbygning for Signe Riis Andersen	Sagsnr.	18004-1
Adresse		Tegn.nr.	07
Matr. nr.		Dato	15.04.20
Emne	Perspektiv skitse	Fase	Myndighedsprojekt
		Mål	-
		Format	A3
		Telefon	40 34 16 42

2r arkitekter ApS
Trepkagade 9, DK 2100 København Ø

2R/ARKITEKTER

ACADFILE:

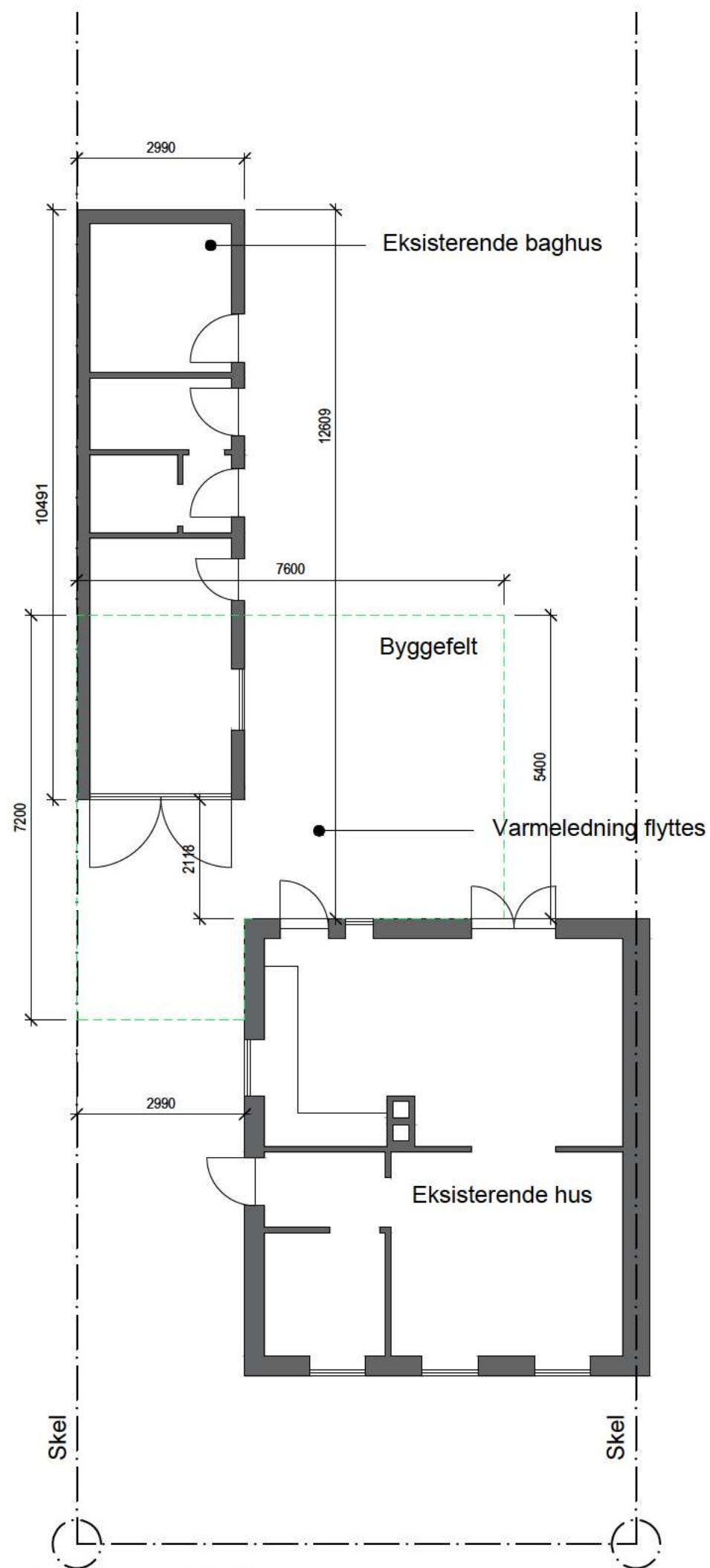

Plantegning - Eksisterende forhold

Sag	Depotbygning for Signe Riis Andersen	Sagsnr.	18004-1
Adresse		Tegn.nr.	06
Matr. nr.		Dato	15.04.20
Emne	Plantegning	Fase	Myndighedsprojekt
		Mål	1:100
		Format	A3
		Telefon	40 34 16 42

2r arkitekter ApS
 Trepkæsgade 9, DK 2100 København Ø

2R/ARKITEKTER

ACADFILE:

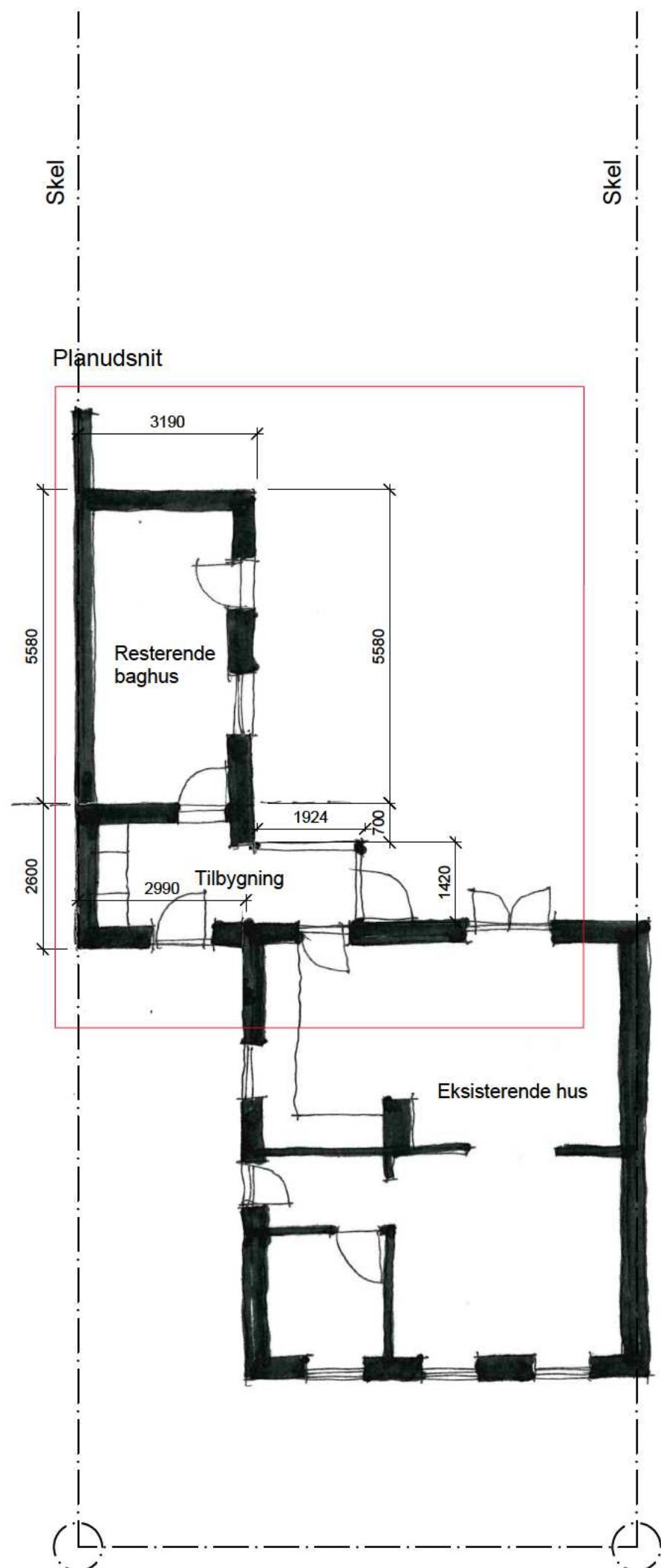

Plantegning 1:100

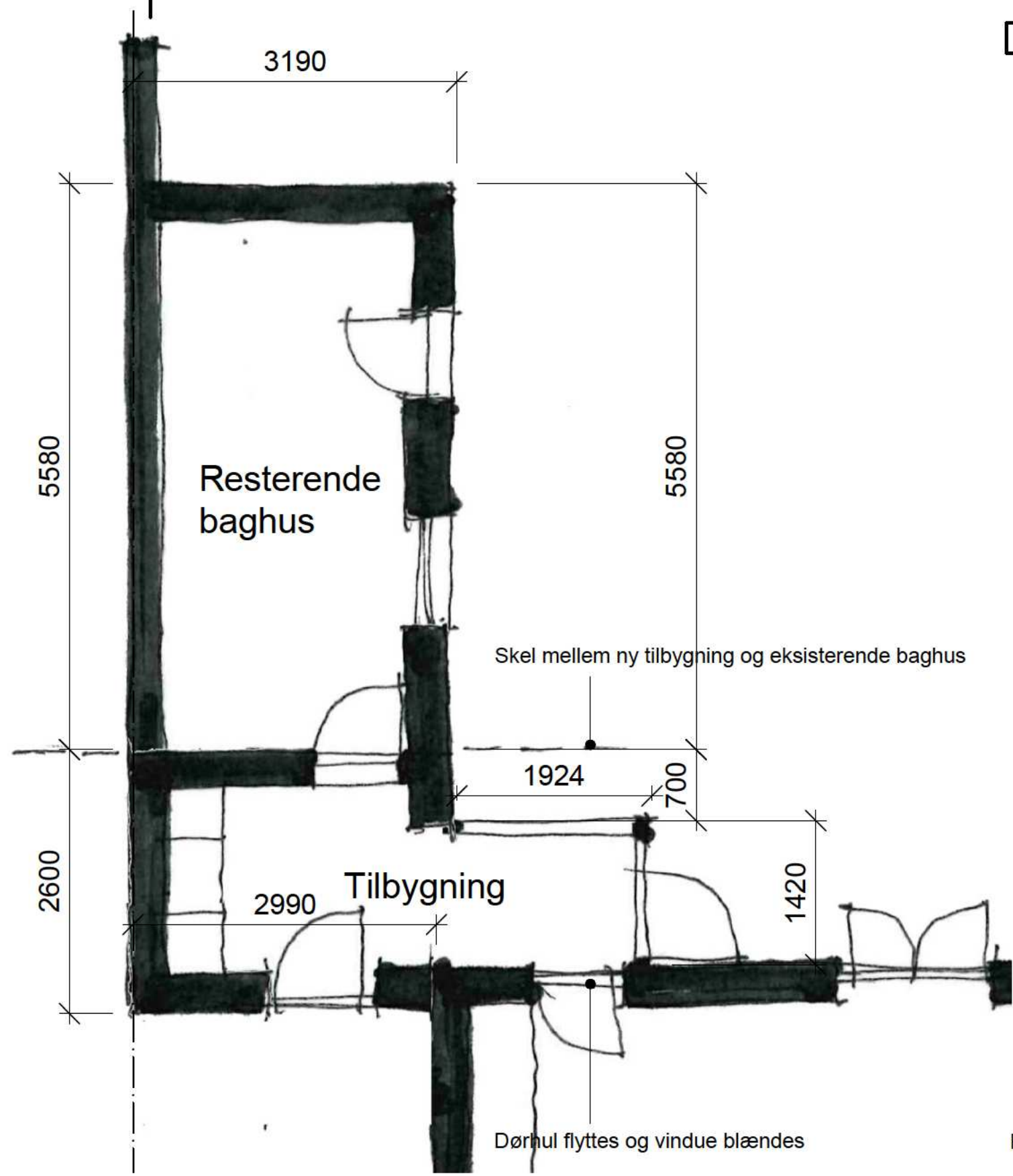

Planudsnit 1:50

Sag	Depotbygning for Signe Riis Andersen & [REDACTED]	Sagsnr.	18004-1
Adresse	[REDACTED]	Tegn.nr.	02
Matr. nr.	[REDACTED]	Dato	15.04.20
Emne	Plantegning - Fremtidige forhold	Fase	Myndighedsprojekt
		Mål	1:100/1:50
		Format	A3
		Telefon	40 34 16 42

2r arkitekter ApS
 Trepkæsgade 9, DK 2100 København Ø



ACADFILE:

Godkendt areal:
57 m² + 31,5 m² = 88,5 m²

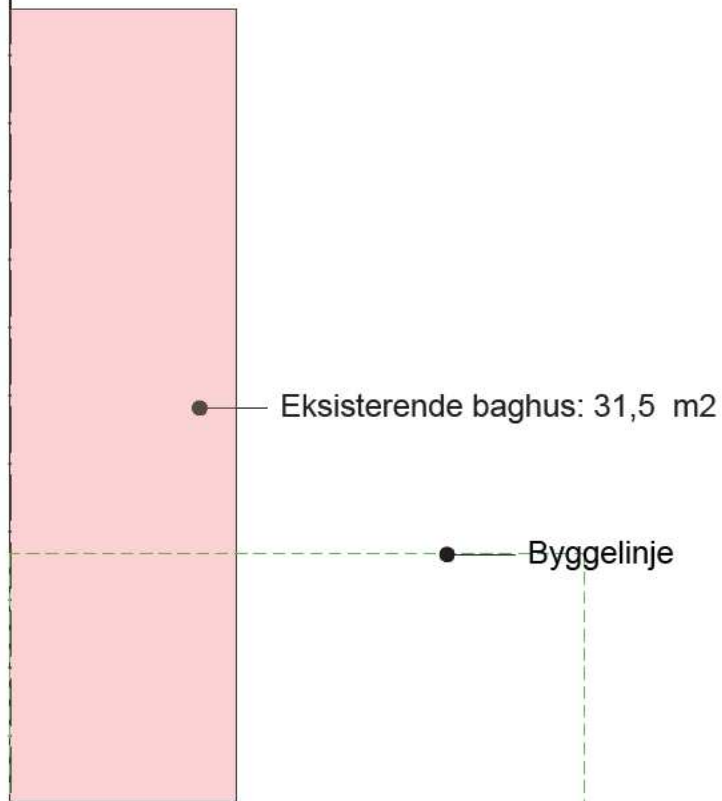

Eksisterende baghus: 31,5 m²

Byggelinje

Eksisterende hus: 57 m²

Eksisterende forhold

Areal der ansøges om:
57 m² + 17,8 + 10,2 = 85 m²

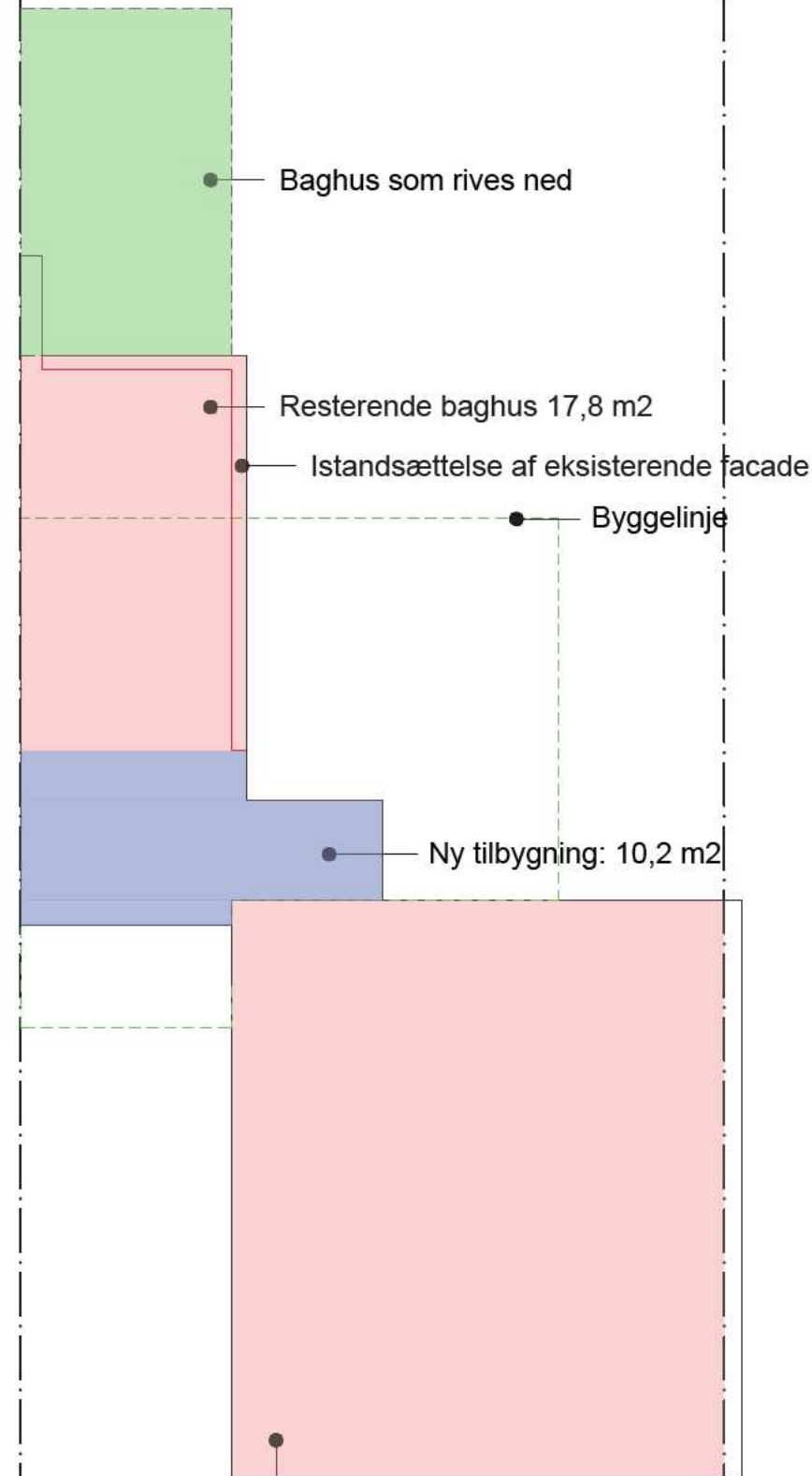

Baghus som rives ned

Resterende baghus 17,8 m²

Istandsættelse af eksisterende facade

Byggelinje

Ny tilbygning: 10,2 m²

Eksisterende hus: 57 m²

Fremtidige forhold

Redegørelse for bebygget areal:

Signaturforklaring:

-  Eksisterende bygninger
-  Bygning som søges om byggetilladelse til at opføre
-  Bygning som rives ned

Sag	Depotbygning for Signe Riis Andersen	Sagsnr.	18004-1
Adresse		Tegn.nr.	07
Matr. nr.		Dato	15.04.20
Emne	Redegørelse for bebygget areal	Fase	Myndighedsprojekt
		Mål	1:100
		Format	A3
		Telefon	40 34 16 42

2r arkitekter ApS
Trepkaskgade 9, DK 2100 København Ø

2RARKITEKTER

ACADFILE:

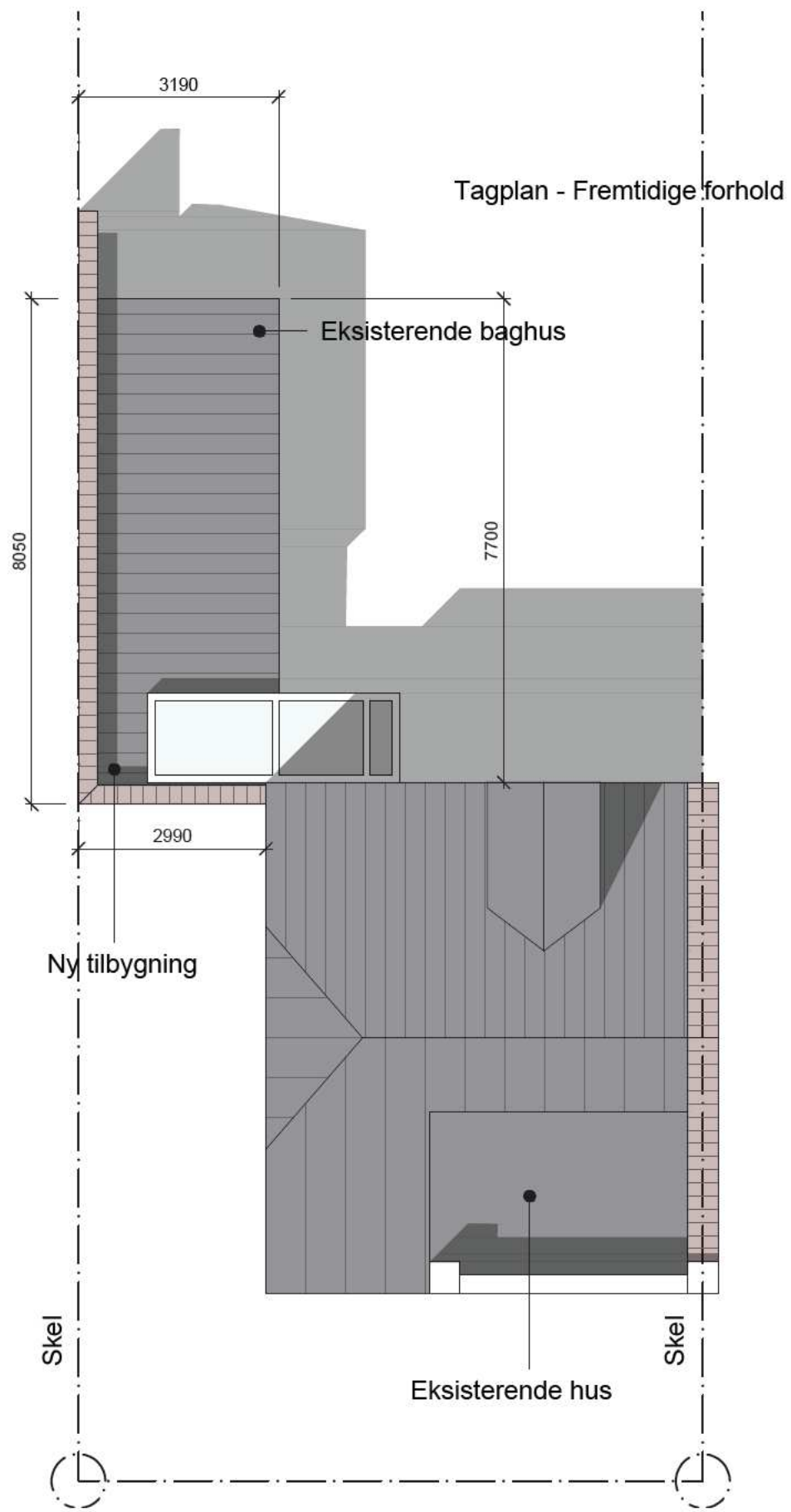

Situationsplan 1:100

Sag	Depotbygning for Signe Riis Andersen	Sagsnr.	18004-1
Adresse		Tegn.nr.	01
Matr. nr.		Dato	15.04.20
Emne	Situationsplan	Fase	Myndighedsprojekt
		Mål	1:100
		Format	A3
		Telefon	40 34 16 42

2r arkitekter ApS
Trepkasgade 9, DK 2100 København Ø

2R/ARKITEKTER

ACADFILE:



Materialer, facade mod vej:
 Den murede facade glatpudses i hvid.
 Der monteres port-skodder i træ.

Sydfacade

3280

2990

Tilbygning

Eksisterende hus

Opstalt

Sag	Depotbygning for Signe Riis Andersen & [REDACTED]	Sagsnr.	18004-1
Adresse	[REDACTED]	Tegn.nr.	03
Matr. nr.	[REDACTED]	Dato	15.04.20
Emne	Opstalt	Fase	Myndighedsprojekt
		Mål	1:50
		Format	A3
		Telefon	40 34 16 42

2r arkitekter ApS
 Trepksgade 9, DK 2100 København Ø

2R/ARKITEKTER

ACADFILE:

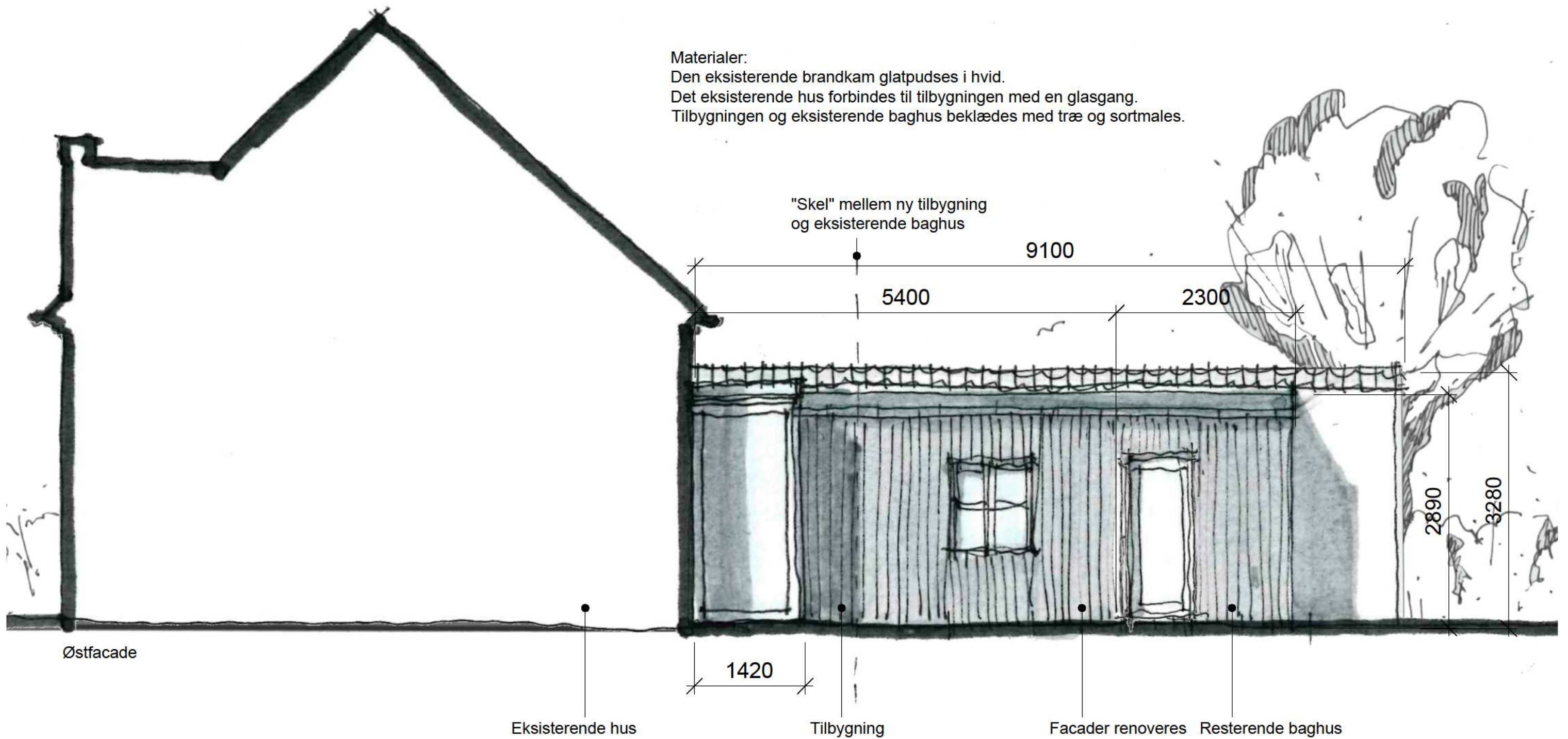

Materialer:
 Den eksisterende brandkam glatpudses i hvid.
 Det eksisterende hus forbindes til tilbygningen med en glasgang.
 Tilbygningen og eksisterende baghus beklædes med træ og sortmales.

Sag	Depotbygning for Signe Riis Andersen & [REDACTED]	Sagsnr.	18004-1
Adresse	[REDACTED]	Tegn.nr.	05
Matr. nr.		Dato	15.04.20
Emne	Opstalt	Fase	Myndighedsprojekt
		Mål	1:50
		Format	A3
		Telefon	40 34 16 42

2r arkitekter ApS
 Trepkasmgade 9, DK 2100 København Ø

2R/ARKITEKTER

ACADFILE: