

Københavns Kommune
Rådhuspladsen
1599 København V

Dato	26.04.2020
Sagsidentifikation	35019022,35019022,35019022

Ansøgningsskema Klubhuspuljen

Betingelser for at søge klubhushuspuljen om penge.

Er den forening, du søger tilskud for, godkendt som frivillig folkeoplysende forening?	Ja
Har du læst retningslinjer for klubhuspuljen?	Ja

Oplysninger om den forening du søger tilskud til

Foreningsnummer	23017
CVR-nummer	35019022
Navn	KFUM København Håndbold
Vejnavn	Nøkkerosevej
Husnummer	25
Etage	
Side/Dør	
Postnummer	2400
By	København NV
Hvem ejer klubhuset/lokalerne?	Foreningen der søger
Hvem skal kommunen kontakte ved spørgsmål?	
Navn på projektansvarlig	Jens Risum
Telefonnummer	25243790
E-mail	risum@post.tele.dk
Gentag e-mail	risum@post.tele.dk

Projekt

Skriv det projekt, du søger tilskud til	Renovering af KFUM Husets garage
Projektets type	Renovering og vedligehold
Oplysninger om projektet	
Bliver projektet lavet på foreningens adresse, som indtastet på forrige side?	Ja
Beskriv den fysiske ændring projektet vil medføre.	Garagen er meget beskadiget på grund af vandindtrængning, og da den benyttes til opbevaring af en del af foreningens materialer, herunder husets borde og stole, er det kritisk. Selve huset var vi så heldige at få tilskud fra Klubhuspuljen i 2018, men dengang var vi ikke opmærksom på, at garagen var i så ringe stand.
Beskriv formålet med projektet. Hvem er målgruppen, hvorfor gør I det m.v. (maks 1.500 tegn)	Formålet er at have mulighed for at opbevare foreningens materialer og møbler mv. på en forsvarlig måde. Vi har mange borde og stole til større arrangementer, og derudover møbler og redskaber til brug i haven og endelig en del materiel til sportsbrug. Huset og garagen benyttes tillige af KFUMs andre foreninger på Emdrupparken (fodbold, badminton, tennis og minisport).

Brugere og lokalt engagement

Hvor mange personer vil bruge faciliteten ugentligt?	210
Hvor mange personer der bruger faciliteten ugentligt, er under 25 år?	160
Beskriv foreningens lokale engagement og udadvendte aktiviteter. Fx skolesamarbejde, lektiecafé el.	KFUM er det eneste idrætstilbud i nærområdet, hvorfor en stor del af områdets børn og unge tilbringer en væsentlig del af deres fritid i foreningen og dens lokaler. KFUM har for at sikre sammenhængskraften et nært samarbejde med de lokale skoler, Holbergskolen og Lundehusskolen. Udover håndbold tilbyder vi i KFUM på fodbold, badminton og tennis i Emdrupparkens idrætsanlæg, som ligger umiddelbart ved siden af huset.
Gør foreningen en indsats for at fremme idrættens sideeffekter? Fx i forhold til integration eller pigers deltagelse?	Ja
Beskriv hvilken indsats	Piger og drenge deltager på lige fod i aktiviteterne uanset etnisk herkomst. Som en breddeforening har KFUM megen fokus på at skabe og afholde sociale aktiviteter udover det idrætslige. Siden 2016 har vi desuden haft et nært samarbejde med Dansk Handicap Idrætsforbund. Vi arrangerer stævner og sociale aktiviteter for KIFU (Københavns Idrætsforening for Udviklingshæmmede).

Økonomi

Skriv det samlede beløb som projektet vil koste (min. 500.000 kr.)	110.000,00
Hvilket beløb søger du klubhuspuljen om	99.000,00
Hvor mange penge bruger foreningen selv på projektet?	11.000,00
Har foreningen fået midler fra andre fonde/puljer til dette projekt?	Nej

Beskriv, og sæt beløb på, andre økonomiske eller arbejdsmæssige ressourcer, der er en del af projektets økonomi. Det kan fx være planer om at søge andre fonde/puljer.

Maling af loft og vægge mv. og finish af de omkringliggende udendørs arealer.

Bilag

Budget inkl. plan for finansieringen

- KFUM garageprojekt.xlsx

Tidsplan for projektet

- KFUM garageprojekt.xlsx

Plantegninger, skitser eller lignende

- KFUM garageproj tegning-foto.docx

Dato og underskrift

Dato	Underskrift
26.04.2020	Se signeringsoversigt

Kvittering for Ansøgningskema Klubhuspuljen

Forløbet er gennemført.

TransaktionsID: PBF3MGK
Sendt d.: 26.04.2020 kl. 21:24

Besked fra kommunen: Tak for din ansøgning til Klubhuspuljen. Du vil blive kontaktet når vi har gennemlæst din ansøgning.

Med venlig hilsen
Københavns Kommune

Signeringsoversigt

Dokumentnavn: Ansøgningskema Klubhuspuljen
ProcesID: PPRNQVH

Signeret af:



Jens Risum

CPR/CVR: 110648-XXXX

26.04.2020 kl. 21:24:57

TransaktionsID: PBF3MGK

KFUM Håndbold København

Vi er desværre ikke i stand til at fremskaffe tegninger på selve KFUM Husets garage. Vi tillader i stedet at fremsende fotos, som godtgør det akutte behov for renovering.

KFUM Håndbold København

Projekt renovering af KFUM Husets garage

Budget

Udgifter:

Iflg. tilbud fra tømrer og murer 101.000

Maling og uforudsete udgifter 9.000

I alt 110.000

Indtægter:

Tilskud fra Klubhuspuljen 99.000

Eget indskud 11.000

I alt 110.000

Tidsplan:

Arbejdet påbegyndes jun-20

Arbejdet afsluttes okt-20

15.4.2020

Jens Risum

Københavns Kommune
Rådhuspladsen
1599 København V

Dato	27.04.2020
Sagsidentifikation	23300818,

Ansøgningsskema Klubhuspuljen

Betingelser for at søge klubhushuspuljen om penge.

Er den forening, du søger tilskud for, godkendt som frivillig folkeoplysende forening?	Ja
Har du læst retningslinjer for klubhuspuljen?	Ja

Oplysninger om den forening du søger tilskud til

Foreningsnummer	27560
CVR-nummer	23300818
Navn	BOLDKLUBBEN AF 1908
Vejnavn	Sundbyvestervej
Husnummer	95
Etage	
Side/Dør	
Postnummer	2300
By	København S
Hvem ejer klubhuset/lokalerne?	Foreningen der søger
Hvem skal kommunen kontakte ved spørgsmål?	
Navn på projektansvarlig	Bestyrelsesmedlem Bent Fischer
Telefonnummer	20351908
E-mail	Bent.fischer@privat.dk
Gentag e-mail	Bent.fischer@privat.dk

Projekt

Skriv det projekt, du søger tilskud til	Renovering af varmecentral
Projektets type	Renovering og vedligehold
Oplysninger om projektet	
Bliver projektet lavet på foreningens adresse, som indtastet på forrige side?	Ja
Beskriv den fysiske ændring projektet vil medføre.	Demontering af eksisterende nedslidt fjernvarmeanlæg og varmtvands unit. Ændring og tilpasning af rørføring. Levering om montering af nye enheder, ny automatik samt renovering af eltavle.
Beskriv formålet med projektet. Hvem er målgruppen, hvorfor gør I det m.v. (maks 1.500 tegn)	Formålet med projektet er at udskifte eksisterende nedslidte varmecentral, ca. 30 år gammel, med henblik på at opnå energibesparelser samt forbedret kapacitet og drift. B1908 har igennem en del år haft focus på energibesparende foranstaltninger, hvor vi bl.a. har opsat vandbesparende brusere i baderum, opsat vandbesparende toiletter, udskiftet belysning med nye energibesparende armaturer (LED) samt etableret solcelleanlæg. Vort klubhus benyttes dagligt af flere hundredede brugere/medlemmer hvoraf 80% er ungdom.

Brugere og lokalt engagement

Hvor mange personer vil bruge faciliteten ugentligt?	950
Hvor mange personer der bruger faciliteten ugentligt, er under 25 år?	850
Beskriv foreningens lokale engagement og udadvendte aktiviteter. Fx skolesamarbejde, lektiecafé el.	<p>Kort om klubben:</p> <p>Boldklubben 1908 blev stiftet 24. maj 1908. I daglig tale kaldes klubben blot otterne. Klubben har siden 1922 spillet og trænet i Sundby Idrætspark, før dette holdt klubben til på en grusbane på militærets øvelsesplads (som blev kaldt lejren). Vi hører under DBU København, som er en lokalunion i DBU. B1908 har omkring 1.000 medlemmer, langt de fleste er børn og unge.</p> <p>Generelt lever fodbolden fra baby til gammelmandsfodbold i gode kår. De yngste kan kun lige kravle og de ældste på +70 spiller både fodbold og holder det sociale i hævd med faste dage i klubben, hvor der trænes, spises og hygges. Ind imellem de to yderpunkter, er der plads til alle. Først og fremmest prioriterer vi et godt klubliv, hvor alle medlemmer skal have mulighed for at deltage på lige fod i klubbens aktiviteter.</p> <p>I 1989 stillede Københavns Kommune velvilligt en grund til rådighed på Sundbyvestervej 95, hvor vi med egne midler byggede et klubhus til gavn for det sociale liv i klubben. Klubhuset er i foråret 2012 blevet udbygget med en tilbygning på ca. 120 kvm. Klubhuset er omdrejningspunktet for klubben - uden dette - stort set ingen socialt liv i klubben.</p> <p>Klubhuset er åbent, så ungdomsmedlemmerne kan bruge dette efter skoletid og inden fodboldtræningen begynder.</p> <p>Vi har altid haft en godt samarbejde med områdets institutioner og skoler.</p>

	Vi har netop indgået en aftale med kommunen om social partnerskab.
Gør foreningen en indsats for at fremme idrættens sideeffekter? Fx i forhold til integration eller pigers deltagelse?	Ja
Beskriv hvilken indsats	<p>Boldklubben 1908 er en af de aktive klubber i nærområdet, hvor vi de seneste år sammen med Københavns Kommune og DBU har gennemført flere projekter:</p> <p>Etablering af pigeafdeling og integration, hvor vi nu er blevet en af de større pigeklubber i København.</p> <p>Vi har haft succes med etablering af Baby-fodbold, og har pt. 60 medlemmer i alderen 2-4 år, som sammen med deres forældre "leger" fodbold hver lørdag formiddag i Sundby Idrætspark.</p> <p>Vi har tidligere gennemført et projekter om sundhed og kost.</p> <p>Vi i gang med at opstarte E-sport i samarbejde med Fremad.</p> <p>Senest har vi indgået aftale om social partnerskab i området.</p>

Økonomi

Skriv det samlede beløb som projektet vil koste (min. 500.000 kr.)	187.400,00
Hvilket beløb søger du klubhuspuljen om	157,400,00
Hvor mange penge bruger foreningen selv på projektet?	30.000,00
Har foreningen fået midler fra andre fonde/puljer til dette projekt?	Nej
Beskriv, og sæt beløb på, andre økonomiske eller arbejdsmæssige ressourcer, der er en del af projektets økonomi. Det kan fx være planer om at søge andre fonde/puljer.	På grund af den korte ansøgningsperiode, idet der er tale om en ekstraordinær udmøntning til projekter der kan realiseres indeværende år har vi ikke haft mulighed for at undersøge om der kan indhentes midler fra andre fonde/puljer. Klubben er dog indstillet på at bidrage med en selvfinansiering der udgør mere en de 10% som kræves.

Bilag

Budget inkl. plan for finansieringen

- Budget til klubhuspulje 2020.xlsx

Plantegninger, skitser eller lignende

- Bilag til ansøgning om midler fra klubhuspuljen 2020.docx

Tidsplan for projektet

- Tidsplan B1908.xlsx

Dato og underskrift

Dato	Underskrift
27.04.2020	Se signeringsoversigt

Kvittering for Ansøgningskema Klubhuspuljen

Forløbet er gennemført.

TransaktionsID: FST2C4U

Sendt d.: 27.04.2020 kl. 21:01

Besked fra kommunen: Tak for din ansøgning til Klubhuspuljen. Du vil blive kontaktet når vi har gennemlæst din ansøgning.

Med venlig hilsen
Københavns Kommune

Signeringsoversigt

Dokumentnavn: Ansøgningskema Klubhuspuljen
ProcesID: PYQWOFX

Signeret af:

Bent Schweitz Fischer

CPR/CVR: 170755-XXXX

27.04.2020 kl. 21:02:25

TransaktionsID: FST2C4U



Boldklubben 1908 - ansøgning til klubhuspuljen:**Tidsplan for renovering/udskiftning af varmecentral:**

Aktivitet:	
Indsendelse af ansøgning	Ultimo april 2020
Accept af tilbud	Ultimo maj 2020
Myndighedsbehandling	1/6 til 10/7 2020
Demontering	13/7 til 17/7 2020
Levering og montering VVS	20/7 til 27/7 2020
Levering og montering El	28/7 til 31/7 2020

Boldklubben 1908

Bilag til ansøgning af klubhuspulje 2020.

Billeder af eksisterende vand- og varme anlæg samt el-tavler.

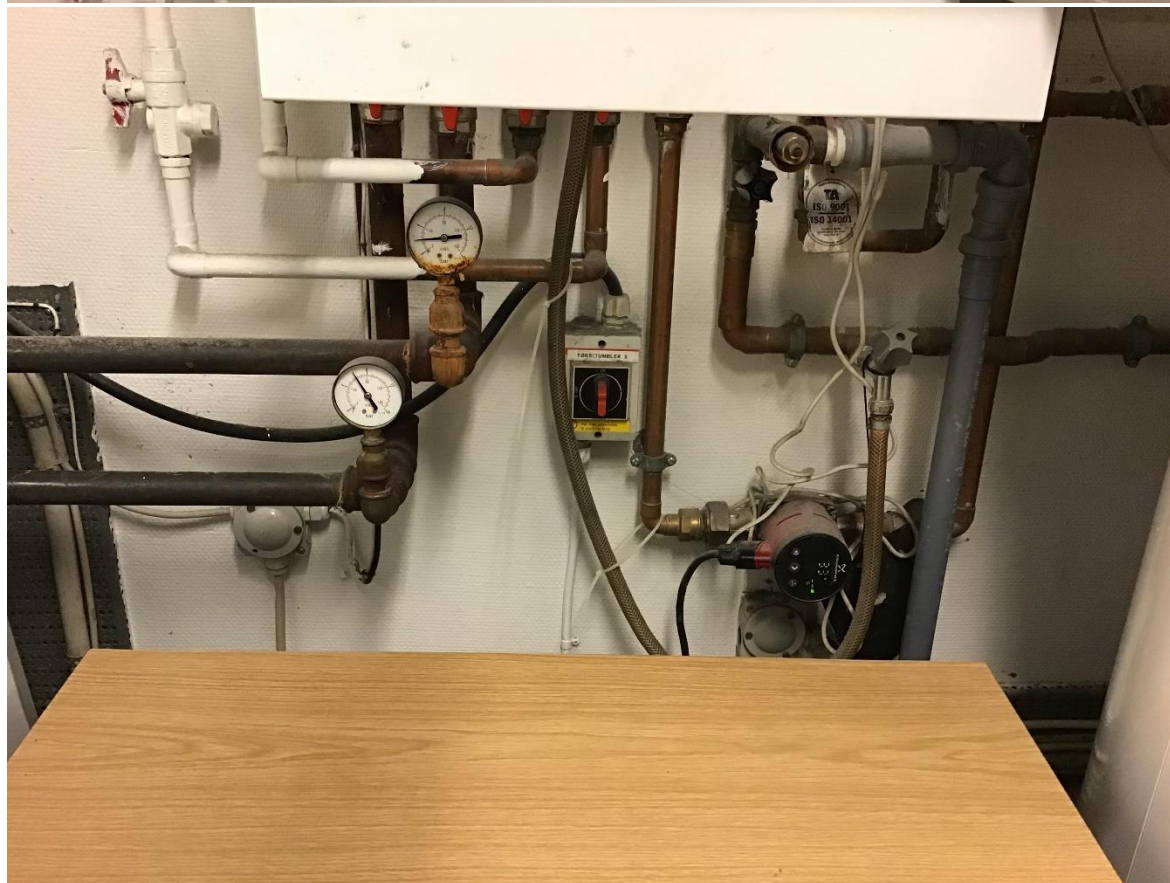
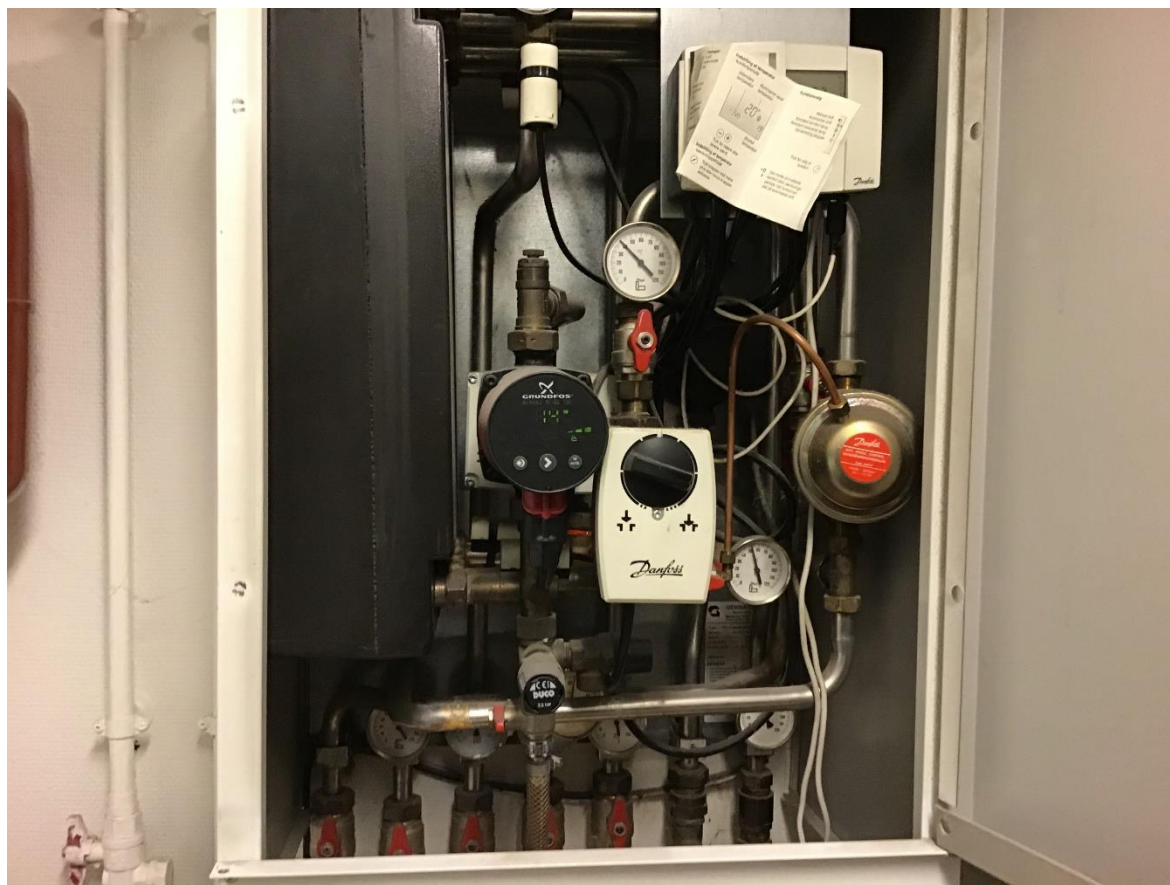

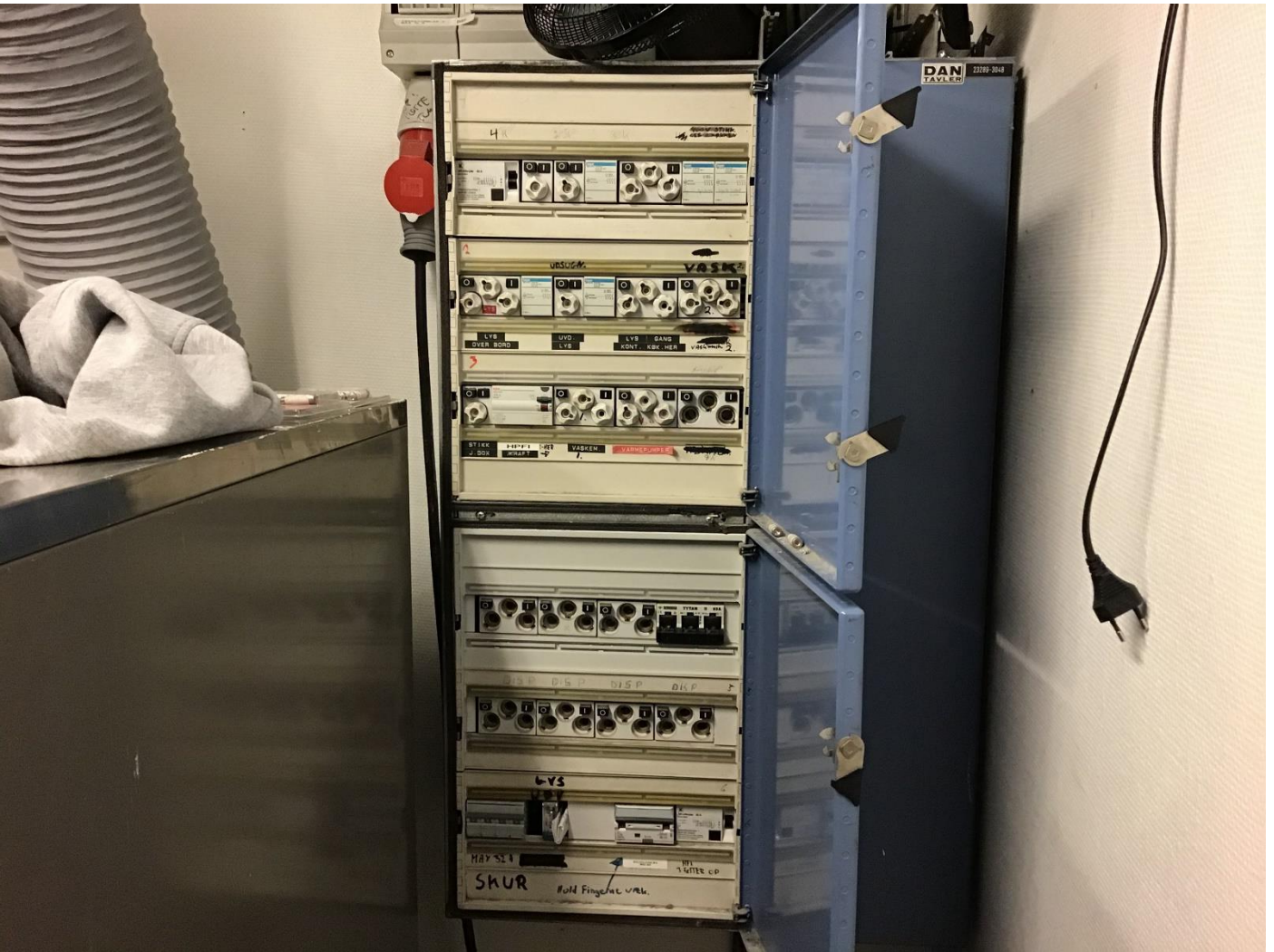

Budget og finansieringsplan for B1908 - ansøgning til klubhuspuljen:		
Beskrivelse af det enkelte arbejde:	Status	Beløb (incl. moms)
Renovering af varmecentral, udskiftning af varem og varmtvands unit m.v.	Tilbud	160.375,00
Udgifter til elektriker i.f.m. tilslutning af nyt udstyr	Anslået	5.000,00
Renovering af eltavle	Tilbud	<u>22.025,00</u>
I alt incl. moms		187.400,00
Egen betaling (ca. 16%)		<u>30.000,00</u>
Der søges om tilskud på		157.400,00

Københavns Kommune
Rådhuspladsen
1599 København V

Dato
28.04.2020

Sagsidentifikation
34662770,

Ansøgningsskema Klubhuspuljen

Betingelser for at søge klubhushuspuljen om penge.

Er den forening, du søger tilskud for, godkendt som frivillig folkeoplysende forening?	Ja
Har du læst retningslinjer for klubhuspuljen?	Ja

Oplysninger om den forening du søger tilskud til

Foreningsnummer	26666
CVR-nummer	34662770
Navn	DDS 6.-7. Sundby
Vejnavn	Formosavej
Husnummer	40
Etage	
Side/Dør	
Postnummer	2300
By	København S
Hvem ejer klubhuset/lokalerne?	Foreningen der søger
Hvem skal kommunen kontakte ved spørgsmål?	
Navn på projektansvarlig	Morten Terp
Telefonnummer	42406260
E-mail	mortenterp@gmail.com
Gentag e-mail	mortenterp@gmail.com

Projekt

Skriv det projekt, du søger tilskud til	Udskiftning af vinduer og døre
Projektets type	Renovering og vedligehold
Oplysninger om projektet	
Bliver projektet lavet på foreningens adresse, som indtastet på forrige side?	Ja
Beskriv den fysiske ændring projektet vil medføre.	Vinduer og døre i vores spejderhytte er desværre i så dårlig stand, at det ikke længere giver mening at reparere på dem. Med nye vinduer og døre vil klimaskærm og indemiljø forbedres ligesom det vil løfte hyttens udseende.
Beskriv formålet med projektet. Hvem er målgruppen, hvorfor gør I det m.v. (maks 1.500 tegn)	<p>Kære Kultur- og Fritidsudvalg</p> <p>I år fylder vi i DDS-spejdergruppen 6.-7. Sundby 100 år. Det gør os til den ældste spejdergruppe på Amager. Jubilæet er en milepæl og noget, vi vil fejre året rundt, så godt vi nu kan i disse tider. Vi er ca. 130 spejdere i gruppen, og vi elsker at være sammen i naturen i al slags vejr. Når det bliver for koldt uden for, trækker vi dog inden døre i vores klublokaler.</p> <p>Desværre er vores vinduer og døre i elendig stand. Det betyder meget for os at have en god og solid hytte til vores mange spejdere i alle aldre. Vi har netop malet hytten selv på en arbejdsdag, og vi gør i fællesskab et stort stykke arbejde for at skabe de bedste rammer for vores spejdere. En flot hytte betyder noget for de forældre, der skal aflevere deres 6-årige piger og drenge til det allerførste mikromøde, og det betyder noget for alle de spejdere, der bruger den uge efter uge.</p> <p>Vi er en spejdergruppe i fremgang med fyldte ventelister. Vi har et godt forhold til beboerne i lokalområdet, hvor især vores Skt. Hans-bål trækker mange besøgende. Vi har mange aktive forældre, der hjælper til på arbejdsdage og deltager på gruppeture. At få udskiftet vores vinduer og døre vil betyde meget for gruppen, og det vil være et dejligt lyspunkt for vores 100 års-jubilæum.</p> <p>Venlig hilsen og tjikkerlikker Morgan Madsen, gruppeleder og Lars Bülow, bestyrelsesformand</p>

Brugere og lokalt engagement

Hvor mange personer vil bruge faciliteten ugentligt?	130
Hvor mange personer der bruger faciliteten ugentligt, er under 25 år?	114
Beskriv foreningens lokale engagement og udadvendte aktiviteter. Fx skolesamarbejde, lektiecafé el.	Vi har et godt forhold til beboerne i lokalområdet, hvor især vores Skt. Hans-bål trækker mange besøgende. Det er åbent for alle i lokalområdet, og vi sælger mad og har tombola til alles fornøjelse. Vi har mange aktive forældre, hvoraf de fleste er bosat i lokalområdet. Forældrene inddrages løbende i spejderarbejdet og der hjælper til på bl.a. arbejdsdage og deltager på gruppeture.
Gør foreningen en indsats for at fremme idrættens sideeffekter? Fx i forhold til integration eller pigers deltagelse?	Ja

Beskriv hvilken indsats Vi prioriterer højt at kunne tiltrække piger til spejdergruppen. Både som ledere og som mikroer (som er der, hvor de som regel starter til spejder).

Økonomi

Skriv det samlede beløb som projektet vil koste (min. 500.000 kr.) 220.000,00

Hvilket beløb søger du klubhuspuljen om 200.000,00

Hvor mange penge bruger foreningen selv på projektet? 20.000,00

Har foreningen fået midler fra andre fonde/puljer til dette projekt? Nej

Beskriv, og sæt beløb på, andre økonomiske eller arbejdsmæssige ressourcer, der er en del af projektets økonomi. Det kan fx være planer om at søge andre fonde/puljer. Vi har ikke planer om at søge andre fonde/puljer. Vi vil i det omfang, det lader sig gøre ift. coronavirus, selv hjælpe til med forberedelserne/klargøring ift at skifte vinduer og døre og afsluttende malerarbejde af karme mv.

Bilag

Plantegninger, skitser eller lignende

- 6.-7. Sundby tilbud..pdf
- VELFAC_Tilbud_20266312_-_KBH,_Formosevej_40_#40183374_20200424112738_uden pris (1).PDF

Budget inkl. plan for finansieringen

- Budget Klubhuspuljen2020.pdf

Tidsplan for projektet

- Tidsplan Klubhuspuljen2020.pdf

Dato og underskrift

Dato	Underskrift
28.04.2020	Se signeringsoversigt

Kvittering for Ansøgningskema Klubhuspuljen

Forløbet er gennemført.

TransaktionsID: VIA9RCU
Sendt d.: 28.04.2020 kl. 11:40

Besked fra kommunen: Tak for din ansøgning til Klubhuspuljen. Du vil blive kontaktet når vi har gennemlæst din ansøgning.

Med venlig hilsen
Københavns Kommune

Signeringsoversigt

Dokumentnavn: Ansøgningskema Klubhuspuljen
ProcesID: PMVOSK

Signeret af:



Morten Egebjerg Terp
CPR/CVR: 160279-XXXX
28.04.2020 kl. 11:41:03
TransaktionsID: VIA9RCU



6.-7. Sundby Gruppe
Formosavej 40
2300 København S
kontakt@6-7sundby.dk
www.6-7sundby.dk

Budget for udskiftning af døre og vinduer

Udgifter

Udskiftning af døre og vinduer iflg. tilbud	180.000 kr.
Snedkerarbejder karme	20.000 kr.
+ 10% til uforudsete udgifter	20.000 kr.
I alt	220.000 kr.

Indtægter

Finansiering fra Klubhuspuljen	200.000 kr.
Egenfinansiering	20.000 kr.
I alt	220.000 kr.

Uddybning af budget

Vi har fået et tilbud på udskiftning af døre og vinduer fra tømrervirksomheden Hedelund-Esko på 181.712,50 kr. Det giver en idé om, hvad det vil koste. Dertil skal lægges lidt snedkerarbejder ift. karmene. Vi har tillagt 10% til uforudsete udgifter. Egenfinansieringen er bl.a. udgifter til maling og egen arbejdskraft ift. at male karme mv.

Tilbudsnr.: 20266312	Rekvissionsnr.: BYGMESTER	Leveringsuge:	Mærke:	Kundenr./ CVR-nr.: 0001011881/ 17050648
Kontaktperson: Kristian Esko		Telefon: 20720072		Leveringsmetode: Trailer med lift
Leveringsadresse: Tømrermester Stedal-Esko ApS Guldregn Alle 8 2770 Kastrup				Leveringsinfo: Kontakt / telefon vedr. levering:

TI LBUD**Projekt: 40183374/ KBH, Formosevej 40**

Tak for din forespørgsel.

Vi fremsender hermed som ønsket tilbud på VELFAC elementer. Tilbuddet omfatter den bedste løsning indenfor rammerne i VELFAC´ sortiment – for yderligere se beskrivelse og specifikation. Elementerne kan afvige fra din forespørgsel i størrelser, åbnfunktioner mv.

Eventuelle forbehold til tilbuddet vil være at finde under eller efter vinduesopstalterne.

Vi håber, du vil gøre brug af vores tilbud og ser frem til at høre fra dig. Såfremt du ønsker yderligere oplysninger, er du naturligvis meget velkommen til at rette henvendelse til os.

Intern sælger:

Thorkild Bach
Tlf.: +45 7628 8521
E-Mail: tbh@velfac.dk

Ekstern sælger:

Kenneth Lind
Tlf.: +45 6025 1623
E-Mail: knl@velfac.dk

Tilbudsnr.: 20266312	Projekt navn: KBH, Formosevej 40	Side 2 / 11
--------------------------------	--	-----------------------



Opstalter vises udefra. Alle mål er fra øverste venstre hjørne.

Generelt hvor intet andet fremgår:

System	VELFAC Ribo træ 2
Karmdybde	115 mm
Rammeprofil	Ramme til 32mm rude
Træ-farve, ramme indvendigt	RAL 9010 Hvid
Træ-farve, ramme udvendigt	RAL 9010 Hvid
Træ-farve, karm udvendigt	RAL 9010 Hvid
Træ-farve, karm indvendigt	RAL 9010 Hvid
Lukkebeslag	Greb
Rude/ fyldning	4-24-4 Clear/Energy Xtra WE Grey W/Argon U= 1,21

FD1		
Pos 20	VELFAC Ribo træ 2	2 STK
	Elementmål (BxH) 880 mm X 2020 mm Bundkarm Høj hårdtræsbundkarm Ramme 1 Åbnefunktion Pladedør udadgående Åbningsretning Venstre Rude/fyldning (1) Fineret Dørplade U= 0,45 Rammemål (BxH) 819 mm X 1957 mm Design Uden profilering Farve, fyldingsplade udvendigt RAL 9010 Hvid Farve fyldingsplade indvendigt RAL 9010 Hvid Tilbehør Låsekasse 3-punktslås, standard Sparkeplade Indvendigt og udvendigt 150mm Elementvægt 40 kg Fri bredde, element 708 mm Bemærk venligst 45mm træbund opfylder ikke bygningsreglementets krav til niveaufri adgang	

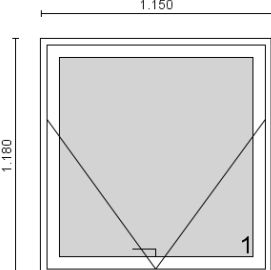
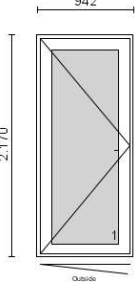
V1		
Pos 30	VELFAC Ribo træ 2	3 STK
	Elementmål (BxH) 1300 mm X 1110 mm Bundkarm Standard bundkarm Ramme 1 Åbnefunktion Topstyret vindue Rammemål (BxH) 1237 mm X 1047 mm Elementvægt 43 kg	

Tilbudsnr.: 20266312	Projektnavn: KBH, Formosevej 40	Side 3 / 11
V2		
Pos 40	VELFAC Ribo træ 2	1 STK
	Elementmål (BxH) 1150 mm X 1180 mm Bundkarm Standard bundkarm Ramme 1 Åbnefunktion Topstyret vindue Rammemål (BxH) 1087 mm X 1117 mm Elementvægt 41 kg	
FD2:1		
Pos 50	VELFAC Ribo træ 2	1 STK
	Elementmål (BxH) 942 mm X 2170 mm Bundkarm Høj hårdtræsbundkarm Ramme 1 Åbnefunktion Facadedør udadgående Åbningsretning Venstre Rammemål (BxH) 881 mm X 2107 mm Tilbehør Låsekasse 3-punktslås, standard Elementvægt 68 kg Fri bredde, element 770 mm Bemærk venligst 45mm træbund opfylder ikke bygningsreglementets krav til niveaufri adgang	
FD2:2		
Pos 60	VELFAC Ribo træ 2	1 STK
	Elementmål (BxH) 300 mm X 2170 mm Bundkarm Standard bundkarm Ramme 1 Åbnefunktion Fast karm Rammemål (BxH) 200 mm X 2070 mm Elementvægt 23 kg	

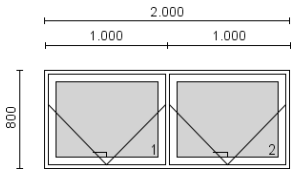
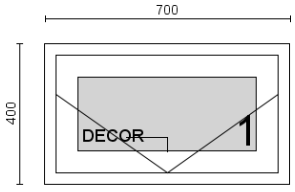
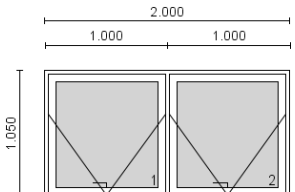
Tilbudsnr.: 20266312	Projektnavn: KBH, Formosevej 40	Side 4 / 11
V3		
Pos 70	VELFAC Ribo træ 2	1 STK
	Elementmål (BxH) 2000 mm X 800 mm Postdybde 68 x 115 mm Bundkarm Standard bundkarm Ramme 1 Åbnefunktion Topstyret vindue Rammemål (BxH) 953 mm X 737 mm Ramme 2 Åbnefunktion Topstyret vindue Rammemål (BxH) 953 mm X 737 mm Elementvægt 53 kg	
V4		
Pos 80	VELFAC Ribo træ 2	2 STK
	Elementmål (BxH) 700 mm X 400 mm Bundkarm Standard bundkarm Ramme 1 Åbnefunktion Topstyret vindue Rude/fylding (1) 4-24-4 Satin/Energy Xtra WE Grey W/Argon U= 1,21 Rammemål (BxH) 637 mm X 337 mm Elementvægt 13 kg	
V5		
Pos 90	VELFAC Ribo træ 2	2 STK
	Elementmål (BxH) 2000 mm X 1050 mm Postdybde 68 x 115 mm Bundkarm Standard bundkarm Ramme 1 Åbnefunktion Topstyret vindue Rammemål (BxH) 953 mm X 987 mm Ramme 2 Åbnefunktion Topstyret vindue Rammemål (BxH) 953 mm X 987 mm Elementvægt 66 kg	

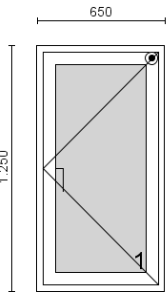
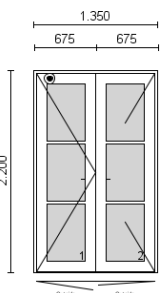
Tilbudsnr.: 20266312	Projekt navn: KBH, Formosevej 40	Side 5 / 11
V6		
Pos 100	VELFAC Ribo træ 2	4 STK
	Elementmål (BxH) Bundkarm Ramme 1 Åbnefunktion Åbningsretning Rammemål (BxH) Tilbehør Elementvægt	650 mm X 1250 mm Standard bundkarm Sidehængt vindue Højre 587 mm X 1187 mm Grebsbetjent bremse 28 kg
TD1		
Pos 110	VELFAC Ribo træ 2	1 STK
	Elementmål (BxH) Bundkarm Ramme 1 Åbnefunktion Åbningsretning Rammemål (BxH) Energisprosse Sprosehøjde 1 Sprosehøjde 2 Lukkebeslag Tilbehør Ramme 2 Åbnefunktion Åbningsretning Rammemål (BxH) Energisprosse Sprosehøjde 1 Sprosehøjde 2 Lukkebeslag Elementvægt Fri bredde, element Fri bredde, førstgående ramme	1350 mm X 2200 mm Lavt dørbundstykke Terrassedør udad (dørprofil) Venstre 642 mm X 2161 mm 31 mm 783 mm 1439 mm Forberedt f/ Greb&cyl. indiv. Grebsbetjent bremse Terrassedør udad (dørprofil) Anslag, højre 642 mm X 2161 mm 31 mm 783 mm 1439 mm Kantpaskvil 105 kg 1088 mm 533 mm

Tilbudsnr.: 20266312	Projektnavn: KBH, Formosevej 40	Side 6 / 11
--------------------------------	---	-----------------------

FD3

Pos 120 VELFAC Ribo træ 2

1 STK

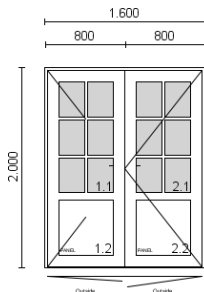

Elementmål (BxH)	1600 mm X 2000 mm
Bundkarm	Lavt dørbundstykke
Ramme 1	
Åbnefunktion	Facadedør udadgående
Åbningsretning	Anslag, venstre
Rude/fylding (1.2)	32mm HDF/HDF sandwichfylding U= 1,22
Rammemål (BxH)	767 mm X 1961 mm
Farve, fyldingsplade udvendigt	RAL 9010 Hvid
Farve fyldingsplade indvendigt	RAL 9010 Hvid
Gennemgående sprosse	68 mm
Sprossehøjde 1	1289 mm
Energisprosse	31 mm
Sprossebredde 1	414 mm
Sprossehøjde 1	509 mm
Sprossehøjde 2	889 mm
Ramme 2	
Åbnefunktion	Facadedør udadgående
Åbningsretning	Højre
Rude/fylding (2.2)	32mm HDF/HDF sandwichfylding U= 1,22
Rammemål (BxH)	767 mm X 1961 mm
Farve, fyldingsplade udvendigt	RAL 9010 Hvid
Farve fyldingsplade indvendigt	RAL 9010 Hvid
Gennemgående sprosse	68 mm
Sprossehøjde 1	1289 mm
Energisprosse	31 mm
Sprossebredde 1	1186 mm
Sprossehøjde 1	509 mm
Sprossehøjde 2	889 mm
Tilbehør	
Låsekasse	3-punktslås, standard
Elementvægt	102 kg
Fri bredde, element	1338 mm
Fri bredde, førstgående ramme	657 mm

Tilbudsnr.: 20266312	Projektnavn: KBH, Formosevej 40	Side 7 / 11
V7		
Pos 130	VELFAC Ribo træ 2	1 STK
	<p>Elementmål (BxH) 1400 mm X 1000 mm</p> <p>Postdybde 68 x 115 mm</p> <p>Bundkarm Standard bundkarm</p> <p>Ramme 1</p> <p>Åbnefunktion Sidehængt vindue</p> <p>Åbningsretning Venstre</p> <p>Rammemål (BxH) 653 mm X 937 mm</p> <p>Energisprosse 31 mm</p> <p>Sprossebredde 1 358 mm</p> <p>Sprossehøjde 1 359 mm</p> <p>Sprossehøjde 2 641 mm</p> <p>Tilbehør</p> <p>Grebsbetjent bremse</p> <p>Ramme 2</p> <p>Åbnefunktion Sidehængt vindue</p> <p>Åbningsretning Højre</p> <p>Rammemål (BxH) 653 mm X 937 mm</p> <p>Energisprosse 31 mm</p> <p>Sprossebredde 1 1042 mm</p> <p>Sprossehøjde 1 359 mm</p> <p>Sprossehøjde 2 641 mm</p> <p>Tilbehør</p> <p>Grebsbetjent bremse</p> <p>Elementvægt 48 kg</p>	
V8		
Pos 140	VELFAC Ribo træ 2	1 STK
	<p>Elementmål (BxH) 2100 mm X 1000 mm</p> <p>Postdybde 68 x 115 mm</p> <p>Bundkarm Standard bundkarm</p> <p>Ramme 1</p> <p>Åbnefunktion Sidehængt vindue</p> <p>Åbningsretning Venstre</p> <p>Rammemål (BxH) 658 mm X 937 mm</p> <p>Energisprosse 31 mm</p> <p>Sprossebredde 1 361 mm</p> <p>Sprossehøjde 1 359 mm</p> <p>Sprossehøjde 2 641 mm</p> <p>Tilbehør</p> <p>Grebsbetjent bremse</p> <p>Ramme 2</p> <p>Åbnefunktion Sidehængt vindue</p> <p>Åbningsretning Højre</p> <p>Rammemål (BxH) 658 mm X 937 mm</p>	

Tilbudsnr.: 20266312	Projektnavn: KBH, Formosevej 40	Side 8 / 11
	Energisprosse	31 mm
	Sprossebredde 1	1050 mm
	Sprosehøjde 1	359 mm
	Sprosehøjde 2	641 mm
	Tilbehør	Grebsbetjent bremse
	Ramme 3	
	Åbnefunktion	Sidehængt vindue
	Åbningsretning	Højre
	Rammemål (BxH)	658 mm X 937 mm
	Energisprosse	31 mm
	Sprossebredde 1	1739 mm
	Sprosehøjde 1	359 mm
	Sprosehøjde 2	641 mm
	Tilbehør	Grebsbetjent bremse
	Elementvægt	71 kg
Pos 150	622933 Dørgreb	4 STK
Pos 160	661900-1 Enkelt oval cyl (ens nøgle)	4 STK
Pos 170	832895 Packed 7C + 2D for single	4 STK
Pos 180	D93000 Levering fra 7-17 (std)	1 STK

Projektet omfatter 105 omløbende meter karm, heraf 25 meter bundkarm.

Tilbudsnr.:	Projekt navn:	Side
20266312	KBH, Formosevej 40	9 / 11

GENERELLE BETINGELSER

Tilbuddet er gældende i 30 dage

Øvrige prisbetingelser:

Der tages forbehold for evt. lovindgreb, devalueringer og lign.

De anførte enhedspriser er alene gældende ved accept af det samlede tilbud. Enhedspriser er ikke gældende ved efterbestillinger.

Prisen er ekskl. moms og fast for den del af arbejdet, der udføres indenfor 12 måneder fra tilbudsdatoen.

Regulering af leverancer, der udføres efter 12 måneder, sker jf. Bygge- og boligstyrelsens cirkulære nr. 174 af 10. oktober 1991 §3.3 og efter beregningsregler i bilag 1 efter "bygge-omkostningsindeks for boliger generelt".

Leverandøren er desuden berettiget til godtgørelse for ekstraordinære prisstigninger jf. §9.-indtrådt efter tilbudsdatoen.

Betalingsbetingelser: AB 92, 15 dage netto mod bankgaranti

Leveringsbetingelser: Franko din adresse/ byggeplads i Danmark efter nærmere aftale. Variabelt tillæg for levering til ikke brofaste øer. Håndteringstillæg på ordre under kr. 5.000,- ekskl. Moms opkræves tillæg på kr. 600,- ekskl. Moms.

Ved bestilling af opbevaring, faktureres leverancens fulde værdi ved ankomst til lagerhotel. Herefter opkræves lagerleje pr. dag leverancen står opbevaret på lagerhotel.

Leveringsmåde: Standard levering med 18 meter lastbil såfremt ikke andet er aftalt.

Alle paller leveres aflæsset og kræver plads samt vejforhold til 18 meter lastbil. Der skal være fast og jævnt underlag til aflæsning. Anden levering kan aftales mod betaling, herunder f.eks. kran. Venligst kontakt din salgskonsulent for yderligere oplysninger.

Gældende for ikke brofaste øer: Ved elementer større end 2350 mm kræves det, at du stiller løftegrej/ mandskab til rådighed på pladsen til aflæsning.

Leveringstid: Aftales nærmere ved modtagelse af ordren

Garanti:

VELFAC garanti erklæring med udførlig beskrivelse kan downloades på vores hjemmeside www.velfac.dk

Øvrige betingelser:

Vinduesindustriens fælles salgs- og leveringsbetingelser er gældende. Disse kan downloades på vores hjemmeside.

Såfremt der i udbudsmaterialet er angivet et specifikt varemærke/ fabrikat på glasset, forbeholder VELFAC sig ret til at vælge et konditionsmæssigt alternativ i minimum samme kvalitet.

Det er købers ansvar, at gældende regler i forbindelse med vindafstivning, personsikkerhedsglas, brandredning, ventilation og adgangskrav bliver overholdt ved anvendelse af produkter i denne ordre.

Tilbudsnr.:	Projektnavn:	Side
20266312	KBH, Formosevej 40	10 / 11

ENERGI MÆRKNI NGSDRDNINGEN FOR VINDUER

Den frivillige Energimærkningsordning for vinduer vises på en skala fra A til F. Energiklasse C svarer til minimumskravet i BR10 (2010), energiklasse B svarer til minimumskravet i BR15 (2015), og energiklasse A svarer til det forventede minimumskrav i BR20 (2020).

Energimærkningsordningen tager udgangspunkt i vinduessystemernes energibalance (Eref). Eref beregnes på baggrund af et referencehus med en bestemt fordeling af vinduerne i forhold til verdenshjørnerne (Nord = 26% , Syd = 41% , Øst/ Vest = 33%), og er beregnet for et enkeltfløjet oplukkeligt vindue i størrelsen 1230 x 1480 mm med vinduesproducentens standardrude.

Eref viser vinduessystemets energimæssige ydeevne i kWh/ m²/ år. Er Eref værdien for et vinduessystem negativ (minus) overstiger varmetabet ud gennem vinduet, det varmetilskud der kommer ind. Er Eref værdien derimod positiv (plus), overstiger varmetilskuddet vinduets varmetab.

Vinduets energiklasse er vist i energioversigten på tilbud og ordrebekræftelser. Se energimærkningscertifikater på www.energivinduer.dk

	VELFAC Ribo træ A	VELFAC Ribo alu A	VELFAC Ribo Træ	VELFAC Ribo Alu	VELFAC Ribo Alu A m. optim. rude	VELFAC Ribo Træ A m. optim. rude	VELFAC Classic alu
Eref	3 Lags + 6,5	3 Lags + 5,6	2 Lags -10,5	2 Lags -12,3	3 Lags + 15,5	3 Lags + 15,5	2 Lags -12,3
Energiklasse	A	A	B	B	A	A	B
Certifikat reg.nr.	510-2.3	510-3.3	510-4.2	510-5.2	510-11.2	510-12.2	510-13.2
	VELFAC Classic alu A	VELFAC 200 Energy m. optim. rude	VELFAC Edge	VELFAC IN	VELFAC Classic træ A	VELFAC Classic træ	VELFAC 200 Energy
Eref	3 Lags + 4,7	3 Lags + 24,7	2 Lags -14,6	3 Lags + 2,9	3 Lags + 6,5	2 Lags -11,4	3 Lags + 13,3
Energiklasse	A	A	B	A	A	B	A
Certifikat reg.nr.	510-14.2	510-21	510-17	510-18	510-19	510-20	510-15.2

CE Mærkning

Mht. CE MÆRKNI NG og ydeevnedeklarationer (DoP) så henviser vi til www.VELFAC.dk/ DoP

Tilbudsnr.:	Projekt navn:	Side
20266312	KBH, Formosevej 40	11 / 11

DATABLAD - ENERGI FORHOLD OG FSC

Pos.	Alt.	Reference	Antal	Areal	Uw	Ff	Gg	LTg	System	Ew	FSC®
20		FD1	2	3.56	0.64				VELFAC Ribo træ 2	-58.09	
30		V1	3	4.32	1.30	0.71	0.73	0.82	VELFAC Ribo træ 2	-15.78	•
40		V2	1	1.36	1.30	0.70	0.73	0.82	VELFAC Ribo træ 2	-16.97	•
50		FD2:1	1	2.04	1.31	0.61	0.73	0.82	VELFAC Ribo træ 2	-30.73	•
60		FD2:2	1	0.65	1.48	0.63	0.73	0.82	VELFAC Ribo træ 2	-43.67	•
70		V3	1	1.60	1.34	0.63	0.73	0.82	VELFAC Ribo træ 2	-30.59	•
80		V4	2	0.56	1.38	0.39	0.73	0.82	VELFAC Ribo træ 2	-69.26	•
90		V5	2	4.20	1.33	0.68	0.73	0.82	VELFAC Ribo træ 2	-22.81	•
100		V6	4	3.24	1.33	0.60	0.73	0.82	VELFAC Ribo træ 2	-33.60	•
110		TD1	1	2.97	1.37	0.52	0.73	0.82	VELFAC Ribo træ 2	-48.86	•
120		FD3	1	3.20	1.39	0.33	0.73	0.82	VELFAC Ribo træ 2	-77.72	
130		V7	1	1.40	1.43	0.53	0.73	0.82	VELFAC Ribo træ 2	-53.16	•
140		V8	1	2.10	1.44	0.54	0.73	0.82	VELFAC Ribo træ 2	-53.11	•
Total / gennemsnit:			21	31.20	1.27	0.52	0.62	0.70		-40.44	

Energiværdier

N/ A:	Data ikke tilgængelig
Uw:	Elementets U-værdi (I soleringsevne).
Ff:	Elementets glasandel. Procentsats af synligt glas i forhold til elementets størrelse (0,80 = 80%).
Gg:	Glassets G-værdi (Gratis varme). Den andel af solenergi, der passerer gennem ruden og ind i bygningen (0,53 = 53%).
Ug:	Glassets U-værdi. (isoleringsevne).
LTg:	Glassets lystransmittans. Den andel af sollys der passerer gennem ruden (0,74 = 74%).
System:	Systemnavnet vises kun såfremt det angivne produkt er en del af energimærkningsordningen. Døre samt elementer udelukkende med fyldninger eller Solar glas, indgår ikke i energimærkningsordningen.
Klasse:	I forhold til Energimærkningsordningen.
Ew:	Udtryk for det aktuelle vindues energibalance i fyringssæsonen.

Ventiler indberegnes ikke i Uw-værdien.

FSC®

- Produktet er FSC® certificeret: FSC Mix 70% . FSC® NC-COC-012338.

6.-7. Sundby



6.-7. Sundby Gruppe
Formosavej 40
2300 København S
kontakt@6-7sundby.dk
www.6-7sundby.dk

Tidsplan

Vi forventer at kunne gennemføre udskiftningen af vinduer og døre medio 2020, så vores spejderhytte kan være klar til aktiviteterne efter sommerferien i år.

Københavns Kommune
Rådhuspladsen
1599 København V

Dato
29.04.2020

Sagsidentifikation
30059840,

Ansøgningsskema Klubhuspuljen

Betingelser for at søge klubhushuspuljen om penge.

Er den forening, du søger tilskud for, godkendt som frivillig folkeoplysende forening? Ja

Har du læst retningslinjer for klubhuspuljen? Ja

Oplysninger om den forening du søger tilskud til

Foreningsnummer 26923

CVR-nummer 30059840

Navn Karateklubben Shinryokudan

Vejnavn Nansensgade

Husnummer 47

Etage 3.

Side/Dør

Postnummer 1366

By København K

Hvem ejer klubhuset/lokalerne? Foreningen der søger

Hvem skal kommunen kontakte ved spørgsmål?

Navn på projektansvarlig Morten Kegel

Telefonnummer 24233561

E-mail mk@kegel-sciera.dk

Gentag e-mail mk@kegel-sciera.dk

Projekt

Skriv det projekt, du søger tilskud til	Ny ventilation, loft og gulv.
Projektets type	Renovering og vedligehold Ombygning
Oplysninger om projektet	
Bliver projektet lavet på foreningens adresse, som indtastet på forrige side?	Ja
Beskriv den fysiske ændring projektet vil medføre.	Nyt ventilationsanlæg, ændret loft og nyt gulv.
Beskriv formålet med projektet. Hvem er målgruppen, hvorfor gør I det m.v. (maks 1.500 tegn)	Se vedlagte projektbeskrivelse

Brugere og lokalt engagement

Hvor mange personer vil bruge faciliteten ugentligt?	200
Hvor mange personer der bruger faciliteten ugentligt, er under 25 år?	100
Beskriv foreningens lokale engagement og udadvendte aktiviteter. Fx skolesamarbejde, lektiecafé el.	Se vedlagte projektbeskrivelse
Gør foreningen en indsats for at fremme idrættens sideeffekter? Fx i forhold til integration eller pigers deltagelse?	Ja
Beskriv hvilken indsats	Se vedlagte projektbeskrivelse

Økonomi

Skriv det samlede beløb som projektet vil koste (min. 500.000 kr.)	300.000,00
Hvilket beløb søger du klubhuspuljen om	300.000,00
Hvor mange penge bruger foreningen selv på projektet?	40.000,00
Har foreningen fået midler fra andre fonde/puljer til dette projekt?	Nej
Beskriv, og sæt beløb på, andre økonomiske eller arbejdsmæssige ressourcer, der er en del af projektets økonomi. Det kan fx være planer om at søge andre fonde/puljer.	Vi har ikke søgt andre fonde/puljer.

Bilag

Plantegninger, skitser eller lignende

- karateklub- PLAN-SNIT 28.04.2020.pdf

Budget inkl. plan for finansieringen

- ansøgning tilskud 01.pdf

Dato og underskrift

Dato	Underskrift
29.04.2020	Se signeringsoversigt

Kvittering for Ansøgningskema Klubhuspuljen

Forløbet er gennemført.

TransaktionsID: UEQXOCL
Sendt d.: 29.04.2020 kl. 08:45

Besked fra kommunen: Tak for din ansøgning til Klubhuspuljen. Du vil blive kontaktet når vi har gennemlæst din ansøgning.

Med venlig hilsen
Københavns Kommune

Signeringsoversigt

Dokumentnavn: Ansøgningskema Klubhuspuljen
ProcesID: PC7C4RB

Signeret af:



Morten Kegel Christensen

CPR/CVR: 080470-XXXX

29.04.2020 kl. 08:46:31

TransaktionsID: UEQXOCL

til
Sekretariatet og Byudvikling
Kultur- og Fritidsforvaltningen

Ansøgning om midler fra Klubhuspulje 2020.

26.04.2020

Der ansøges hermed om 300.000,- kr. til nyt ventilationsanlæg, ændret loft og nyt gulv.

Karateklubben Shinryokudan har haft lokaler i Nansensgade 47 i mange år, og været en del af rigtig mange børns sportsudvikling. Ud af klubbens ca. 200 nuværende medlemmer er over halvdelen tilknyttet vores børne- og juniorhold.

Karateklubbens største strategiske satsning fra 2019 og fremadrettet er talentudvikling af børn og unge i alderen 12-22 år.

Vores klub er den mest vindende karateklub i Danmark, både hvad angår nationale og internationale karatemesterskaber, og det er også vores klub i Nansensgade der træner både ungdoms- og voksenlandsholdet. Hvis den øgede satsning på talentudvikling, samt fastholdelsen af den store talentmasse hos børn og unge vi ser spire nu, skal fastholdes i vores klub, er det nødvendigt med en seriøs lokaleforbedring.

Børn og unge karatekæmpere forventer et klublokale miljø, der udstråler seriøsitet, renlighed og rar atmosfære. Når de sveder - hvilket man gør meget til karatetræning - skal det være nemt og overkommeligt at rengøre efter hver træning, så lokalerne og salen skal fremstå ren og rar til hvert eneste hold.

Med vores mål om flere børne- og juniorhold, vil der være lange trænings sessions i salen i mange timer i træk, og derfor er det nødvendigt med en god udsugning.

Vi går en spændende fremtid i møde i vores karateklub, med øget fokus på talentudvikling samt et stort fokus på en bred lokal forankring blandt nærområdets børn og unge, og derfor er det ret afgørende, at vores fysiske rammer kan leve op til den kommende aktivitet vi forventer klubben skal rumme samt den intense træning, der fremrettet skal finde sted i salen.

Da lokalerne blev taget i brug tilbage i 1988, renoverede medlemmerne selv lokalerne og lagde blandt andet helt nyt sportsgulv.

Der er nu gået 32 år og gulvet er efterhånden godt slidt. Det er blevet slebet og lakeret en del gange og kan ikke klare flere slibninger. Derfor ønskes trærgulvet udskiftes til nyt.

En stor del af den daglige rengøring består i aftørring af skimmelsvamp på vægflader, i træningslokalet og i herrernes brusebad.

Vi har pt. alm. simpel udsugning fra brusebadet, hvor der er plads til 4 badende ad gangen.

Men ingen udsugning eller ventilation i træningslokalet, ud over ovenlysvinduerne.

Vores kære naboer har tålmodigt accepteret lyden fra vores træning, men ind i mellem bedt os om at lukke vinduerne pga. støjen. Hvilket er helt forståeligt.

Desværre bliver temperaturen og indeklimaet ikke så godt, når vi ikke kan få frisk luft ind.

Derfor har et stort ønske om at forbedre indeklimaet, ved at opsætte et ventilationsanlæg.

Vi har haft ingeniør til at vurdere vores behov og beregne et anlæg.

De har anbefalet følgende ventilationsanlæg:

Boksventilator som Exhausto BESB 400, leveret med EC motor og Ø700 lyd-dæmper.

(vent.rør Ø550 med rist i væg ved kip, Ø300 afkast over tag)

For styring af opsættes trinløs regulator som EFC1P i træningslokalet, så det er muligt at forcere udsugningsmængden når fugtkoncentrationen eller temperaturen bliver for høj.

Anlæg skal placeres på loft over omklædningsrum, med ind- og udsugning i væg mod træningslokale og supplerende udsugning fra herrernes brusebad.

Samtidig med der opsættes ventilationsanlæg, vil det forbedre indeklimaet væsentligt, hvis lokalets volumen øges. Herved vil den relative luftfugtighed sænkes ift. temperaturen når der trænes. Ved rummets øgede volumen og vægareal kan luftfugt bedre fordeles og der vil gå længere tid før varmen bevæger sig ned i opholdszonen.

Derfor er det ønsket at udnytte loftet over træningslokalet. Ved at fjerne loftet og fritlægge de gl. hanebåndsbjælker, vil vi opnå ca. 58 m3 ekstra volumen. Tagfladen i det nuværende loftrum er uisoleret, så der skal selvfølgelig oplægges isolering og laves loft.

De nye afkast gennem tagfladen kræver accept fra bygningens ejer. Arbejdet vurderes ikke at kræve byggetilladelse.

Tidsmæssigt ønskes projektet sat i gang så snart der er givet tilsagn om midler. Lokaler står i øjeblikket tomme pga. corona-situationen.

Link til karateklubbens Youtubefilm:

https://www.youtube.com/channel/UC_a0Kd3LuNIZ0hzj32pTh6g

Anlægsbudget

Ventilationsanlæg		
Exhausto BESB400	15.000	
lyddæmper Ø700	10.000	
Rørføringer Ø550 og riste	10.000	
Afkast over tag (lift)	15.000	
Arbejds løn	30.000	
		80.000
Ændret loft		
Nedrivning og nyt loft	30.000	
Loftlemme, 2 stk.	5.000	
Malerbehandling	10.000	
Arbejds løn	30.000	
		75.000
Ændret gulv		
fyrretræsparket, 108 m2	30.000	
Arbejds løn	25.000	
Slib og lakering	10.000	
		65.000
Uforudsete omkostninger		20.000
Sum i alt ex. moms		240.000
moms		60.000
Sum inkl. moms		300.000

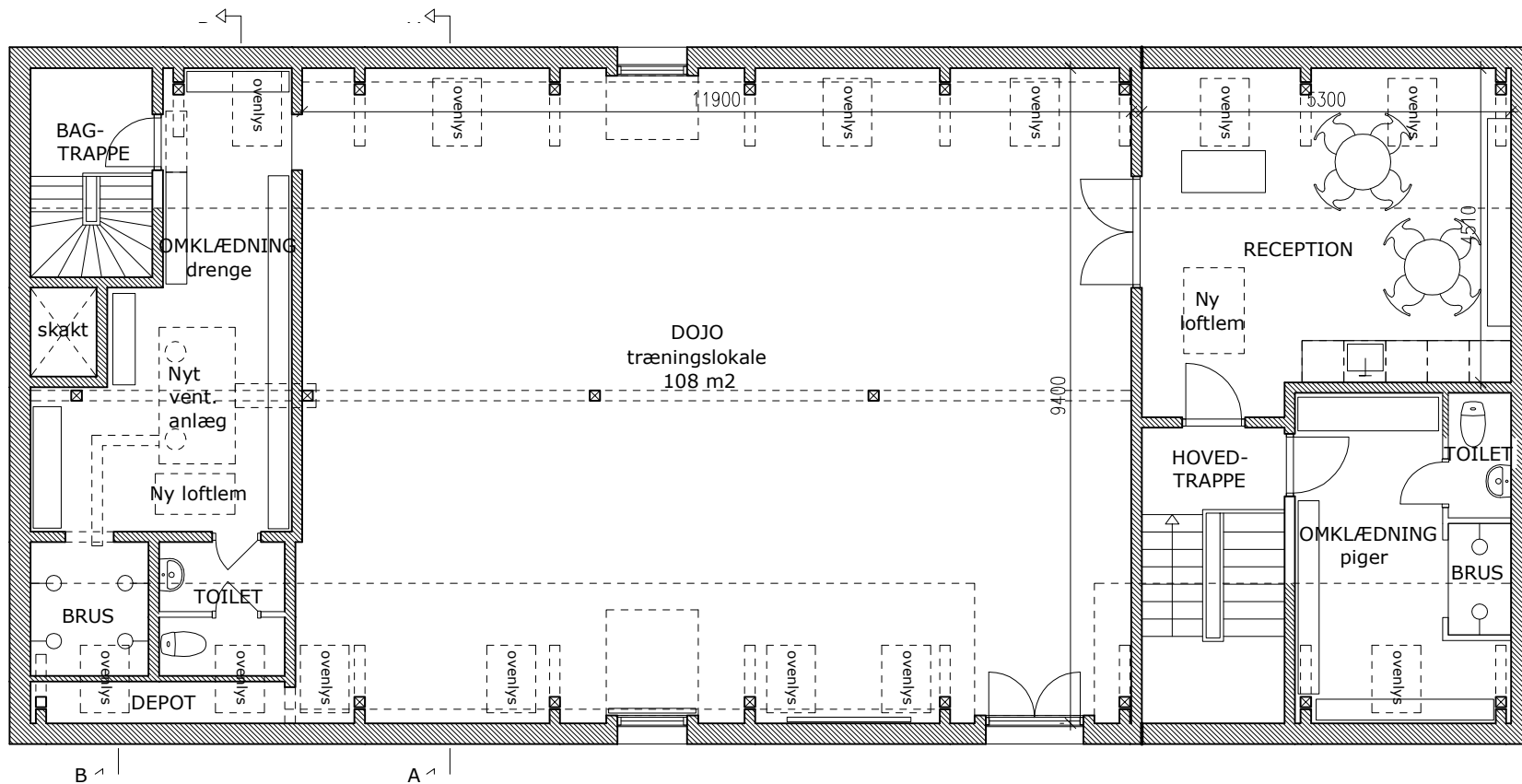
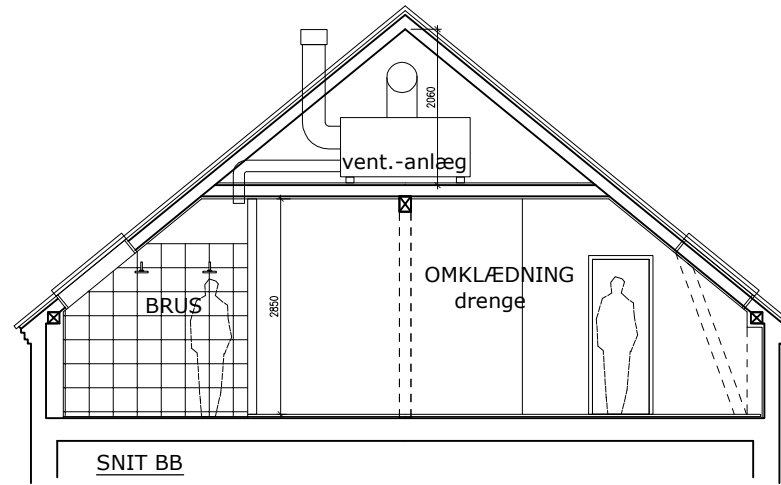
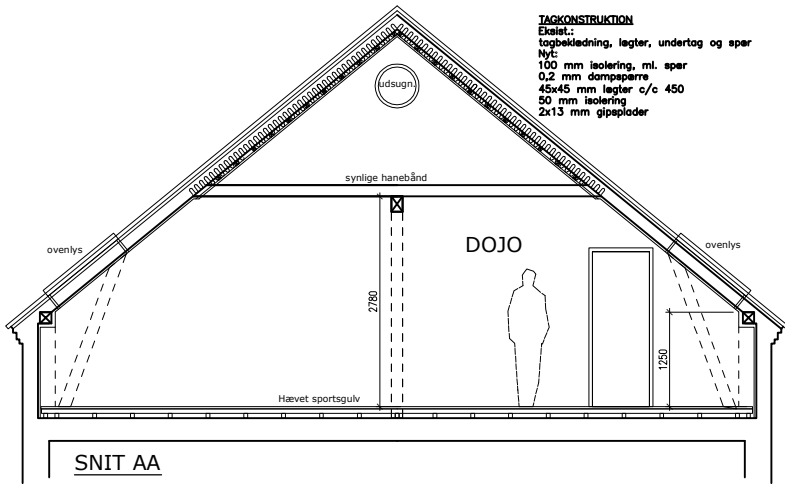

Karateklubben Shinryokudai
 Nansensgade 47. Kbh. K.
 3. salsplan og snit - 1:100
 28.04.2020 -

Københavns Kommune
Rådhuspladsen
1599 København V

Dato	29.04.2020
Sagsidentifikation	13527806,13527806,13527806

Ansøgningsskema Klubhuspuljen

Betingelser for at søge klubhushuspuljen om penge.

Er den forening, du søger tilskud for, godkendt som frivillig folkeoplysende forening?	Ja
Har du læst retningslinjer for klubhuspuljen?	Ja

Oplysninger om den forening du søger tilskud til

Foreningsnummer	26502
CVR-nummer	13527806
Navn	ARBEJDERNES TENNIS KLUB
Vejnavn	Genforeningspladsen
Husnummer	54
Etage	
Side/Dør	
Postnummer	2400
By	København NV
Hvem ejer klubhuset/lokalerne?	Københavns Kommune
Hvem skal kommunen kontakte ved spørgsmål?	
Navn på projektansvarlig	Lars Knudsen
Telefonnummer	20990792
E-mail	larsjok@gmail.com
Gentag e-mail	larsjok@gmail.com

Projekt

Skriv det projekt, du søger tilskud til	Renovering af facade vendt mod banerne og pladsen
Projektets type	Renovering og vedligehold
Oplysninger om projektet	
Bliver projektet lavet på foreningens adresse, som indtastet på forrige side?	Ja
Beskriv den fysiske ændring projektet vil medføre.	Projektet omhandler vedligeholdes og udskiftning af dele på facaden som er vendt mod pladsen og dagligt har sol i ca 8 timer. Der er udendørs servering i sommermånederne fra klubhuset og for at fastholde et flot indtryk af bygningen har denne facade et stort behov for udskiftning af døre og lister. Disse er total nedslidte og ikke i god stand.
Beskriv formålet med projektet. Hvem er målgruppen, hvorfor gør I det m.v. (maks 1.500 tegn)	For at sikre facadens videre funktion skal der foretages en renovering og indkøb af nye døre, dette for at sikre klubbens 1200 medlemmer, heraf ca 175 børn, kan benytte klubhuset og dets faciliteter. Det vil yderligere fremme det daglige udseende og renoveringen vil også betyde at den daglige rengøring og vedligehold bliver mulig.

Brugere og lokalt engagement

Hvor mange personer vil bruge faciliteten ugentligt?	600
Hvor mange personer der bruger faciliteten ugentligt, er under 25 år?	250
Beskriv foreningens lokale engagement og udadvendte aktiviteter. Fx skolesamarbejde, lektiecafé el.	Med en central placering i Københavns Nordvestkvarter, ønsker vi i Arbejdernes Tennis Klub at være lokalområdets naturlige samlingssted for alle områdets beboere. Dette skaber integration gennem tennis - både for de enkelte og for hold i alle aldersgrupper. Vores hovedfokus ligger på integration i vores ungdoms afdeling, som har samarbejde med de lokale boligforeninger, de lokale skoler, institutioner og de social myndigheder i lokalområdet. Alle vores ungdomstrænere er uddannet på grundkursus og har yderlige kurser som sikrer en god og positiv oplevelse for de unge mennesker. Vi har på det seneste oprettet en målgruppe som ungsenior (17-25 årige) for at sikre fastholdelse og videre integration i samfundet for denne gruppe.
Gør foreningen en indsats for at fremme idrættens sideeffekter? Fx i forhold til integration eller pigers deltagelse?	Ja
Beskriv hvilken indsats	Som social ansvarsbevidst tennisklub i Nordvest ligger det klart i vores identitet, at fremme integration og sundhed gennem vores foreningsliv i tennisklubben. Vi søger derfor fat sikre gode og flotte rammer for dette arbejde og tror på at det vil fremme den positive udvikling som tennisklubben har i nærområdet.

Økonomi

Skriv det samlede beløb som projektet vil koste (min. 500.000 kr.)	40.000,00
Hvilket beløb søger du klubhuspuljen om	36.000,00
Hvor mange penge bruger foreningen selv på projektet?	4.000,00

Har foreningen fået midler fra andre fonde/puljer til dette projekt? Nej

Beskriv, og sæt beløb på, andre økonomiske eller arbejdsmæssige ressourcer, der er en del af projektets økonomi. Det kan fx være planer om at søge andre fonde/puljer.

Vi påtænker ikke yderligere ansøgning til anden side

Bilag

Andet

Vi har mulighed for at fremsende flere billeder af facaden, specielt lister og døre.

Vi er bekendt med beløbs krav til ansøgning men håber at der kan ses positivt på ansøgning på tros af dette.

- 20200426_134844.jpg
- 20200426_134931.jpg
- 20200426_134752.jpg
- 20200426_134952.jpg
- 20200419_143136.jpg

Tidsplan for projektet

- Tidsplan for renovering af facade i ATK.xlsx

Budget inkl. plan for finansieringen

- Budget renovering af facade ATK.xlsx

Plantegninger, skitser eller lignende

- Facade ATK (1).pdf

Dato og underskrift

Dato	Underskrift
29.04.2020	Se signeringsoversigt

Kvittering for Ansøgningskema Klubhuspuljen

Forløbet er gennemført.

TransaktionsID: I6F2XGP

Sendt d.: 29.04.2020 kl. 11:14

Besked fra kommunen: Tak for din ansøgning til Klubhuspuljen. Du vil blive kontaktet når vi har gennemlæst din ansøgning.

Med venlig hilsen
Københavns Kommune

Signeringsoversigt

Dokumentnavn: Ansøgningskema Klubhuspuljen
ProcesID: PJ7SEKF

Signeret af:

Lars Knudsen

CPR/CVR: 13527806

29.04.2020 kl. 11:16:48

TransaktionsID: I6F2XGP











Budget for Renovering af facade i ATK

Tilbud fra Glarmester Nilausen andrager 40.000 kr incl. moms

Tilbuddet indeholder

Udskiftning af alle lister i facaden

Udskiftning af begge døre i facaden

Maling i samme farve som rest af facade (sort grundfarve)

Maling i samme farve som nu af døre og nye karme (hvid)

Montering af tilkoblinger til skalsikring på begge døre (tilkobles som nu)

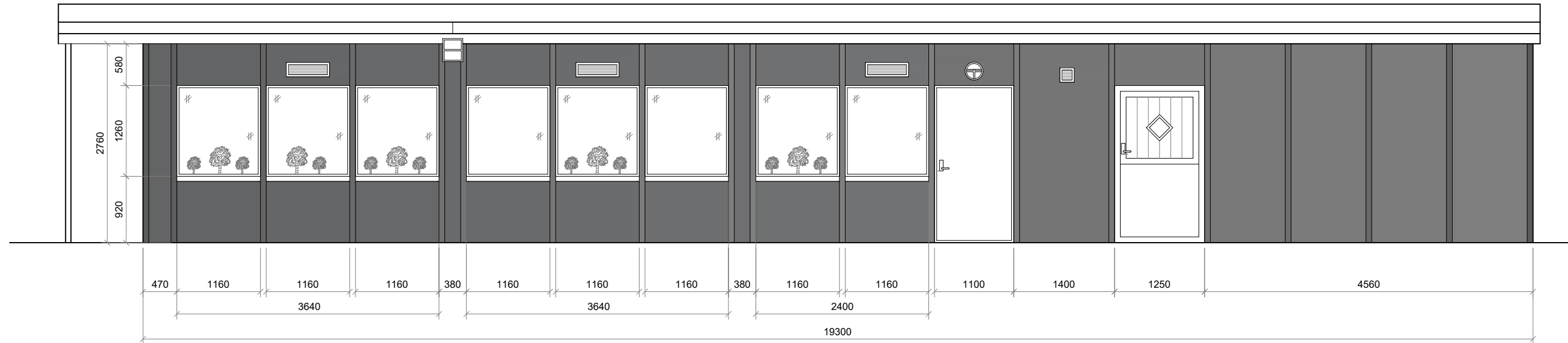

ATK KLUBHUS, GENFORENINGSPLADSEN
 FACADE MOD BANEN - 1:100
 FORELØBIGT TRYK: 2020-04-19

Tidsplan for reovering af facade i ATK

Ved godkendelse anslåes det at der vil blive benyttet 2 uger på projektet.

Bestilling af døre kan være afgørende for dette tidsforløb, derfor afventes dette, således at

ved levering af døre anslåes projektet af være færdigt i løbet af en uge.

Københavns Kommune
Rådhuspladsen
1599 København V

Dato	29.04.2020
Sagsidentifikation	30130766,30130766,30130766

Ansøgningsskema Klubhuspuljen

Betingelser for at søge klubhushuspuljen om penge.

Er den forening, du søger tilskud for, godkendt som frivillig folkeoplysende forening?	Ja
Har du læst retningslinjer for klubhuspuljen?	Ja

Oplysninger om den forening du søger tilskud til

Foreningsnummer	27149
CVR-nummer	30130766
Navn	KFUM's Tennisklub
Vejnavn	Nøkkerosevej
Husnummer	23
Etage	
Side/Dør	
Postnummer	2400
By	København NV
Hvem ejer klubhuset/lokalerne?	Københavns Kommune
Hvem skal kommunen kontakte ved spørgsmål?	
Navn på projektansvarlig	Thomas Skouboe
Telefonnummer	20877781
E-mail	thomas@kfum-tennis.dk
Gentag e-mail	thomas@kfum-tennis.dk

Projekt

Skriv det projekt, du søger tilskud til	Klubhus ifm nyopførelse af tennishal
Projektets type	Nybyggeri
Oplysninger om projektet	
Bliver projektet lavet på foreningens adresse, som indtastet på forrige side?	Ja
Beskriv den fysiske ændring projektet vil medføre.	Tennishallen bliver opført i forbindelse med det eksisterende byggeri på anlægget. På den måde, vil det blive en naturlig del af anlægget, både tennisanlægget og resten af Emdrupparkens Idrætsanlæg i Københavns Nordvest kvarter. Derved får man en optimal udnyttelse af faciliteterne, klubhusfaciliteten vil være i sammenhæng med såvel indendørs-, som udendørsbanerne.
Beskriv formålet med projektet. Hvem er målgruppen, hvorfor gør I det m.v. (maks 1.500 tegn)	Hele projektet vil tilgodese hele klubben, da man ikke har indendørsfaciliteter pt. Klubhusfaciliteten vil i særdeleshed have børn og unge i Nordvest som målgruppe, der i den grad higer efter tilholdssted i tennisklubben. Tennisklubben deler målsætning med Københavns Kommune officielle planer på området, jf. idrætsplanen, som siger der skal flere børn i foreningslivet. Målsætningen er at få 150 flere medlemmer under 25 år inden for 2 år, og begrænse teenagefrafaldet med mindst 30% mht. forholdet mellem de to alderskategorier 13-18 år og 19-24 år indenfor de kommende tre år.

Brugere og lokalt engagement

Hvor mange personer vil bruge faciliteten ugentligt?	700
Hvor mange personer der bruger faciliteten ugentligt, er under 25 år?	250
Beskriv foreningens lokale engagement og udadvendte aktiviteter. Fx skolesamarbejde, lektiecafé el.	Tennisklubben påtænker at afholde mindst ét stort fælles socialt arrangement målrettet lokalbefolkningen i Nordvest og medlemmerne i samtlige idrætsforeninger med fast tilknytning på Emdrupparkens Idrætsanlæg. Desuden iværksætter tennisklubben mindst to skoleforløb med lokale skoler i Københavns Nordvest kvarter og tidligere omtalte tennisprojekt målrettet som en pigesatsning i det første år efter opførelsen af tennishallen.
Gør foreningen en indsats for at fremme idrættens sideeffekter? Fx i forhold til integration eller pigers deltagelse?	Ja
Beskriv hvilken indsats	KFUMs Tennisklub vil iværksætte et tennisprojekt målrettet som pigesatsning i det første år efter hallens åbning, med udgangspunkt i Holbergskolen.

Økonomi

Skriv det samlede beløb som projektet vil koste (min. 500.000 kr.)	8.419.375,00
Hvilket beløb søger du klubhuspuljen om	450.000,00
Hvor mange penge bruger foreningen selv på projektet?	1.707.975,00

Har foreningen fået midler fra andre fonde/puljer til dette projekt?

Nej

Beskriv, og sæt beløb på, andre økonomiske eller arbejdsmæssige ressourcer, der er en del af projektets økonomi. Det kan fx være planer om at søge andre fonde/puljer.

PROJEKTPRIS	8.419.375,00 kr.
STIFT. OMK. VED LÅN	122.000,00 kr.
ANDELSUDGIFT TIL BANK	100.000,00 kr.
BYGGE SAGKYNDIGE OMK.	50.000,00 kr.
INDSKUD I HALFORENINGEN	100.000,00 kr.

LÅN (MERKUR ANDELSKASSE)	-6.100.000,00 kr.
SPONSORER	-518.400,00 kr.
DONATION	-15.000,00 kr.

Alle tal er faktisk tal; banklån er godkendt, sponsorerne er godkendt og donationer modtaget.

Bilag

Plantegninger, skitser eller lignende

- IMG_0373.jpg
- IMG_0374.jpg
- IMG_0378.jpg
- IMG_5962.jpg
- IMG_0376.jpg
- IMG_5961.jpg

Budget inkl. plan for finansieringen

- Budget.jpg

Tidsplan for projektet

- TIDSPLAN FOR PROJEKTET.docx

Dato og underskrift

Dato	Underskrift
29.04.2020	Se signeringsoversigt

Kvittering for Ansøgningskema Klubhuspuljen

Forløbet er gennemført.

TransaktionsID: DHCO0FE
Sendt d.: 29.04.2020 kl. 15:20

Besked fra kommunen: Tak for din ansøgning til Klubhuspuljen. Du vil blive kontaktet når vi har gennemlæst din ansøgning.

Med venlig hilsen
Københavns Kommune

Signeringsoversigt

Dokumentnavn: Ansøgningskema Klubhuspuljen
ProcesID: PNHINFN

Signeret af:

Thomas Flemming Skouboe

CPR/CVR: 070169-XXXX

29.04.2020 kl. 15:20:59

TransaktionsID: DHCO0FE



Plantegning 1. sal:

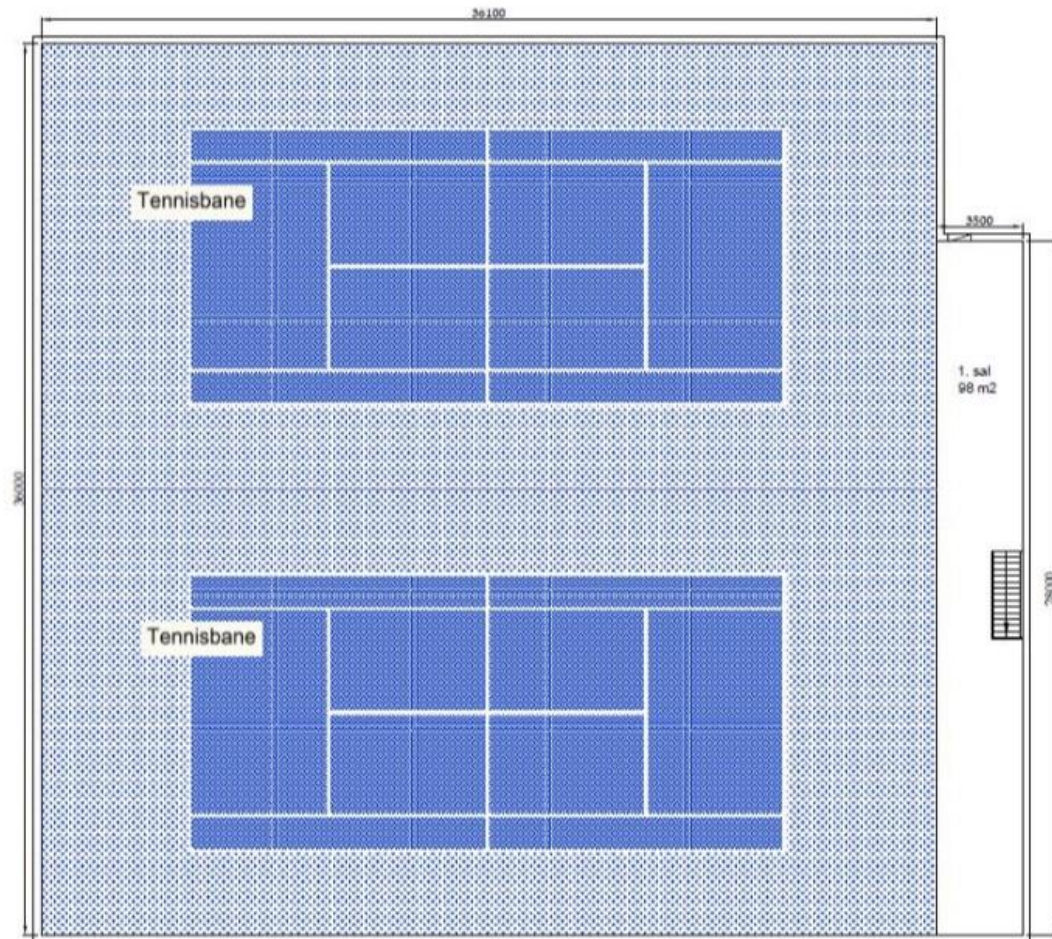

Snittegning:

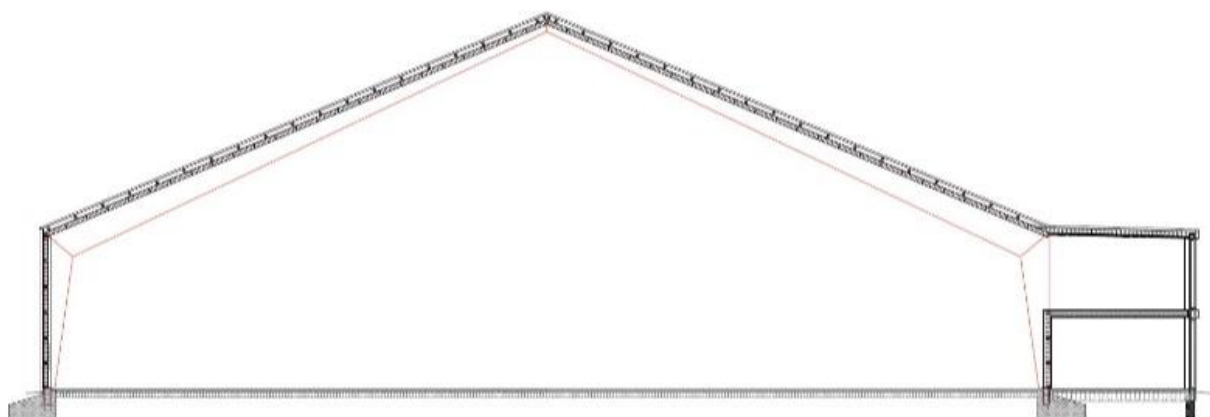

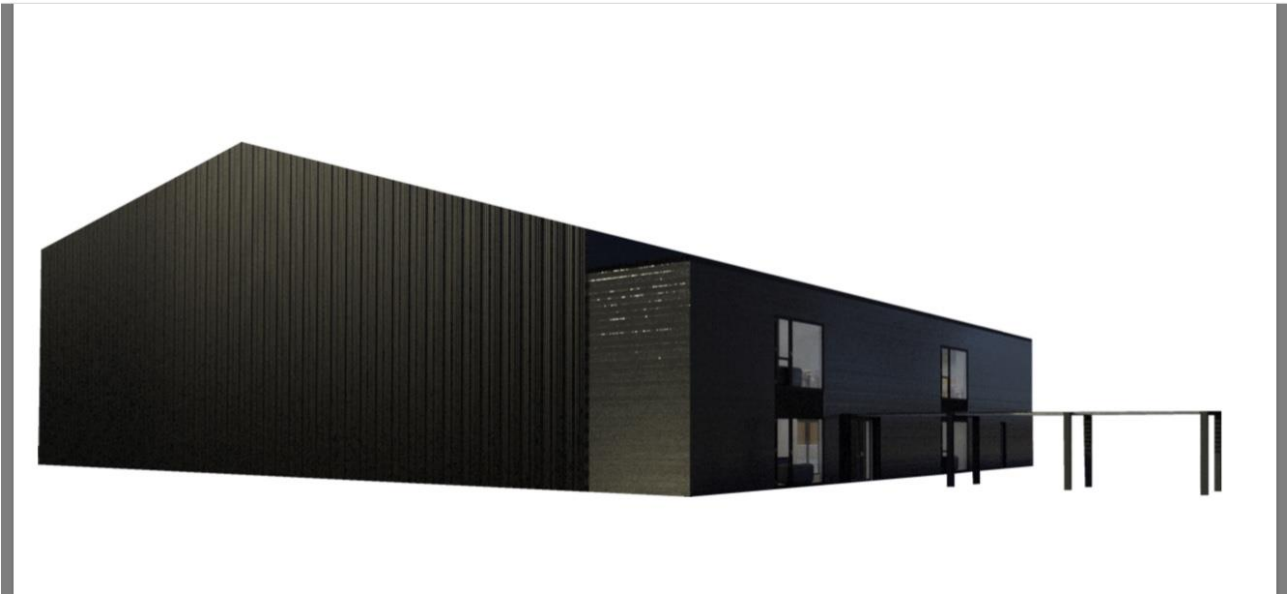

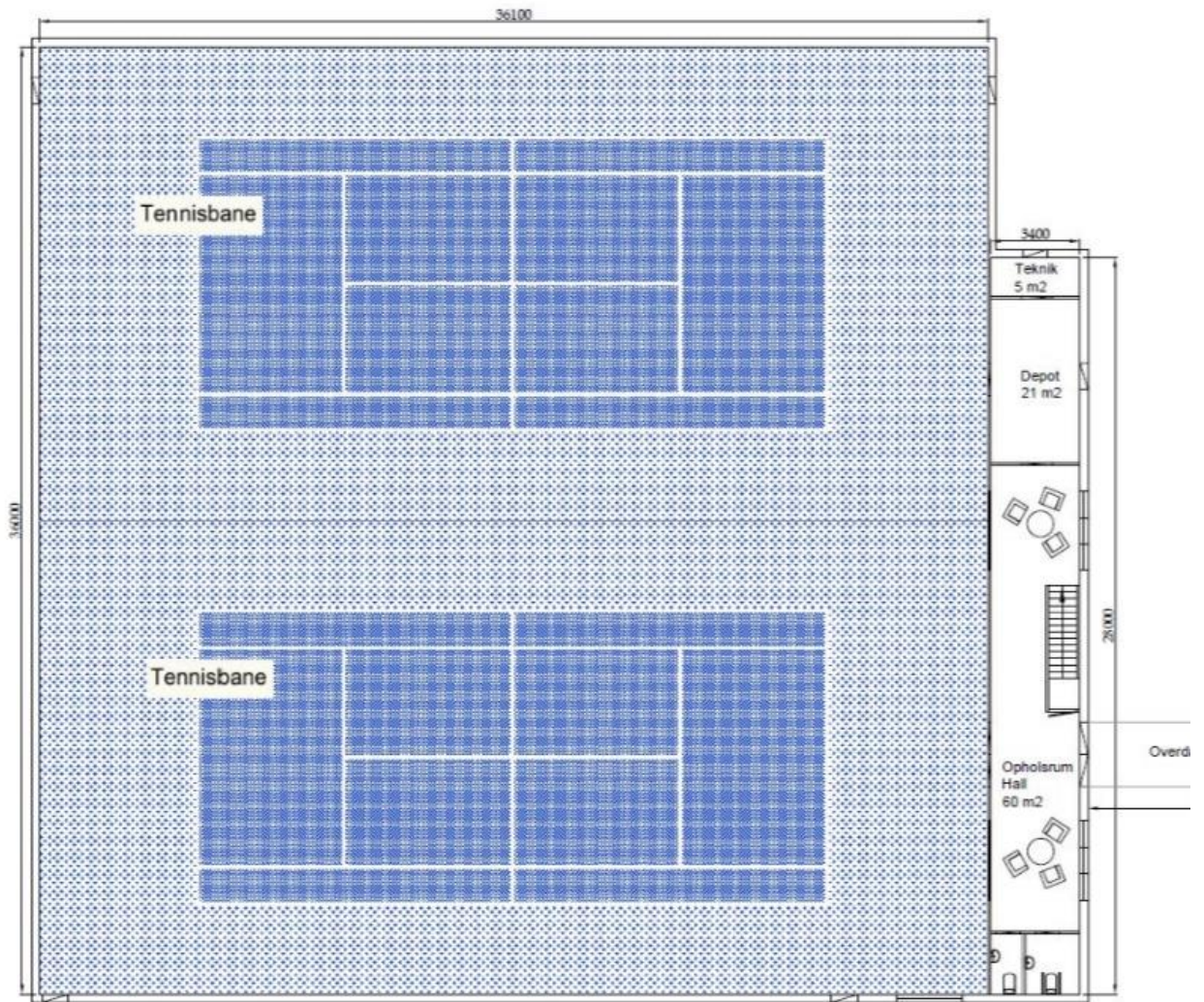

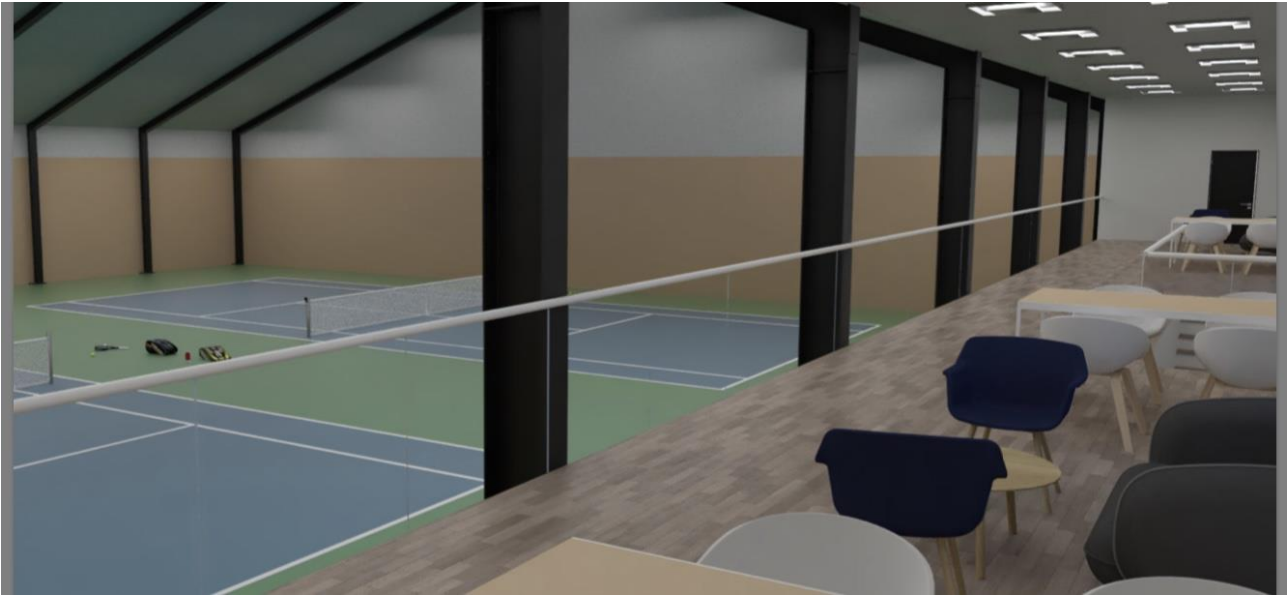

	BUDGET	
	PROJEKTPRIS	8.419.375
	LÅN (MERKUR ANDELSKASSE)	-6.100.000
	STIFT. OMK. VED LÅN	122.000
	ANDELSUDGIFT TIL BANK	100.000
	BYGGE SAGKYNDIGE OMKOSTNINGER	50.000
	INDSKUD I HALFORENINGEN	100.000
	SPONSORER	-518.400
	DONATION	-15.000
	MANGLER:	-450.000
	KFUM'S TENNISKLUB EGENBETALING:	1.707.975

TIDSPLAN FOR PROJEKTET – TENNIS HAL I KFUM's TENNISKLUB

Entreprenøren er klar til at bygge, lånet er godkendt i banken og alle andre forhold (pånær lejekontrakten fra KK) er på plads.

Forventet byggetid er 4-5 måneder, og såfremt tilskuddet ydes, vil halbyggeriet påbegyndes umiddelbart, således det er klar til indendørssæsonen 2020/21.

Københavns Kommune
Rådhuspladsen
1599 København V

Dato
29.04.2020

Sagsidentifikation
67913728,

Ansøgningsskema Klubhuspuljen

Betingelser for at søge klubhushuspuljen om penge.

Er den forening, du søger tilskud for, godkendt som frivillig folkeoplysende forening? Ja

Har du læst retningslinjer for klubhuspuljen? Ja

Oplysninger om den forening du søger tilskud til

Foreningsnummer 20019

CVR-nummer 67913728

Navn BOLDKLUBBEN STEFAN

Vejnavn Folevadsvej

Husnummer 3

Etage

Side/Dør

Postnummer 2400

By København NV

Hvem ejer klubhuset/lokalerne? Foreningen der søger

Hvem skal kommunen kontakte ved spørgsmål?

Navn på projektansvarlig Kasper Lyngsfeldt

Telefonnummer 51617261

E-mail kasper@bkstefan.dk

Gentag e-mail kasper@bkstefan.dk

Projekt

Skriv det projekt, du søger tilskud til	Kælderrenovering
Projektets type	Renovering og vedligehold
Oplysninger om projektet	
Bliver projektet lavet på foreningens adresse, som indtastet på forrige side?	Ja
Beskriv den fysiske ændring projektet vil medføre.	Projektet omhandler renovering af en eksisterende kælder til Boldklubben Stefans klubhus. Den ydre geometri vil ikke ændre sig, da ændringen kun omhandler indvendig geometri, herunder ombygning af materiale- og redskabsrum, vaskerum og varmecentral.
Beskriv formålet med projektet. Hvem er målgruppen, hvorfor gør I det m.v. (maks 1.500 tegn)	Overordnet går projektet ud på at forbedre rammerne for brugerne af klubben. Det vil sige klubbens medlemmer samt de omkringliggende institutioner, som også benytter klubbens faciliteter. Det gøres konkret ved at renovere klubhusets kælder, der er meget ilde tilredt grundet mange oversvømmelser, som har ødelagt både inventar og teknik (varmtvandsbeholder mv.). Ved at lave en totalrenovering af kælderen, ønskes det at give brugerne af klubben følgende muligheder: <ul style="list-style-type: none"> 1) Opbevaring af materialer og redskaber i moderne og brugbare rum 2) Vaskemaskine-faciliteter til vask af kamptøj, træningstøj mv. 3) Stabile termiske indeklimate-forhold i hele klubben og varmt vand i hanerne (renovering af varmecentral) Derudover vil der også være nogle tydelige energimæssige fordele i renoveringen i forhold til klubbens opvarmingsanlæg.

Brugere og lokalt engagement

Hvor mange personer vil bruge faciliteten ugentligt?	100
Hvor mange personer der bruger faciliteten ugentligt, er under 25 år?	50
Beskriv foreningens lokale engagement og udadvendte aktiviteter. Fx skolesamarbejde, lektiecafé el.	Klubben har stort lokalt engagement og samarbejder bl.a. med Utterslev Skole og Edel Liisbergs Børnehus (børnehave). Samarbejdet er intensiveret i forbindelse med Corona-situationen, hvor klubben har stillet sine lokaler til rådighed for institutionerne.
Gør foreningen en indsats for at fremme idrættens sideeffekter? Fx i forhold til integration eller pigers deltagelse?	Ja
Beskriv hvilken indsats	Der gøres en stor indsats for at få integreret børn og unge med forskellige baggrunde i klubben. Det gøres ved holde sociale arrangementer i klubben samt at få flere trænere/forældre ind, som også har andre baggrunde. På den måde bliver alle en del af fællesskabet. <p>På pigedelen er vi ikke så langt endnu, men vi er startet et projekt op med et pigehold i årgangene 8-12. I dette projekt betaler pigerne ikke kontingent.</p>

Økonomi

Skriv det samlede beløb som projektet vil koste (min. 500.000 kr.)	888.188,00
Hvilket beløb søger du klubhuspuljen om	793.969,00
Hvor mange penge bruger foreningen selv på projektet?	88.219,00
Har foreningen fået midler fra andre fonde/puljer til dette projekt?	Nej
Beskriv, og sæt beløb på, andre økonomiske eller arbejdsmæssige ressourcer, der er en del af projektets økonomi. Det kan fx være planer om at søge andre fonde/puljer.	Hvis der bevilliges det ansøgte beløb vil der ikke være behov for yderligere finansiering til dette projekt.

Bilag

Plantegninger, skitser eller lignende

- A-1-99-1-10 - Kælderplan.pdf

Budget inkl. plan for finansieringen

- Kombineret budget og tidsplan.xlsx
- Kombineret budget og tidsplan.pdf

Dato og underskrift

Dato	Underskrift
29.04.2020	Se signeringsoversigt

Kvittering for Ansøgningskema Klubhuspuljen

Forløbet er gennemført.

TransaktionsID: KMVCWDH
Sendt d.: 29.04.2020 kl. 15:27

Besked fra kommunen: Tak for din ansøgning til Klubhuspuljen. Du vil blive kontaktet når vi har gennemlæst din ansøgning.

Med venlig hilsen
Københavns Kommune

Signeringsoversigt

Dokumentnavn: Ansøgningskema Klubhuspuljen
ProcesID: PE8NVFX

Signeret af:

Kasper Nørgaard Lyngsfeldt

CPR/CVR: 010288-XXXX

29.04.2020 kl. 15:28:03

TransaktionsID: KMVCWDH



Tegn. nr.:

A-1-99-1-10

SIGNATURFORKLARING:

 Eksisterende vægge

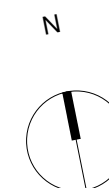
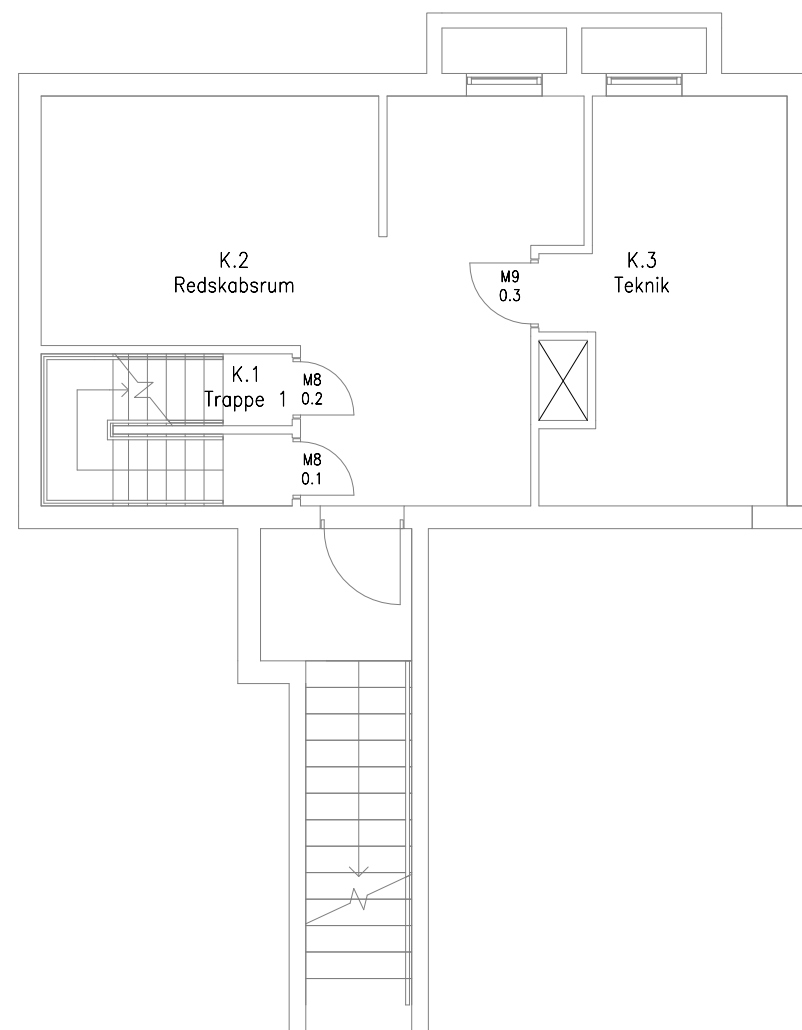
 Revisionsmarkering

Klubhuspulje-ansøgning 2020

Rev.	Ændring omfatter	Udf. af	Godk.	Dato

Boldklubben Stefan
Kælderrenovering

Folevadsvej 3
2400 København NV
Matr.nr. 351 Utterslev

Tegn. navn:
NYE FORHOLD
Kælderplan

Tegn. nr.:

A-1-99-1-10

Udført:	Kontrol:	Godkendt:	Sag nr.:	Fase:	Mål:	Dato:
NG	PI	PI	-		1 : 100	01.05.2020

<input type="checkbox"/> Bygherre:	Boldklubben Stefan, Folevadsvej 3, 2400 København NV	Tlf. -	www.bkstefan.dk
<input checked="" type="checkbox"/> Arkitekt:	IC Arkitekter A/S, Hørkær 26, 1. sal, 2730 Herlev	Tlf. 7020 2194	www.icarkitekter.dk
<input type="checkbox"/> Ingeniør:	Per Hagemann FRI Aps, Lodskovvej 10, 4420 Regstrup	Tlf. 5926 4488	www.phing.dk

Kombineret budget og tidsplan

Klubhuspulje-ansøgning 2020
Boldklubben Stefan
Kælderrenovering
01.05.2020

Alle priser er DKK og ekskl. moms, medmindre andet er angivet

Projektering, forhåndsundersøgelser, myndighedsbehandling, kontrakt	2 måneder	
Tilknytning rådgiver + projektering		80.000
Forhåndsundersøgelser		10.000
Myndighedsandragende		
Byggetilladelse		10.000
Indhentning af underhåndsbud		
Tilknytning af entreprenør		
Byggearbejder	3 måneder	
Nedrivning eksisterende vand- og el-installationer inkl. håndtering af evt. miljøfarligt affald		75.000
Nedrivning af eksisterende flisebelægning		15.000
Montage af ny fjernvarmeveksler og varmtvandsbeholder		80.000
Montage af nye vand- og varmerør		40.000
Sikring mod oversvømmelse		70.000
Montering af nye el-installationer (inkl. trækning til el-tavle i stueplan) samt sikring af tilstrækkelig strømforsyning til klubhus		70.000
Etablering af nye overflader (vægge og gulv)		75.000
Udskiftning af døre		30.000
Pudsning af udvendig kældertrappe		20.000
Renovering af indvendig trappe (gulvbelægning, maling mv.)		30.000
Funktionsafprøvning vand og varme		-
Afslutning		
Ibrugtagning		-
Revisor		10.000
Renter		15.000
Indirekte omkostninger		125.000
Direkte omkostninger		505.000
Uforudsete udgifter (15% (renoveringsopgave))		75.750
Samlet sum ekskl. moms		705.750 DKK ekskl. moms
Moms		176.438
Samlet sum inkl. moms		882.188 DKK inkl. moms
90% klubhuspulje		793.969
10% fra foreningen		88.219

Kombineret budget og tidsplan

Klubhuspulje-ansøgning 2020
Boldklubben Stefan
Kælderrenovering
01.05.2020

		Alle priser er DKK og ekskl. moms, medmindre andet er angivet
Projektering, forhåndsundersøgelser, myndighedsbehandling, kontrakt	2 måneder	
Tilknytning rådgiver + projektering		80.000
Forhåndsundersøgelser		10.000
Myndighedsandragende		
Byggetilladelse		10.000
Indhentning af underhåndsbud		
Tilknytning af entreprenør		
Byggearbejder	3 måneder	
Nedrivning eksisterende vand- og el-installationer inkl. håndtering af evt. miljøfarligt affald		75.000
Nedrivning af eksisterende flisebelægning		15.000
Montage af ny fjernvarmeveksler og varmtvandsbeholder		80.000
Montage af nye vand- og varmerør		40.000
Sikring mod oversvømmelse		70.000
Montering af nye el-installationer (inkl. trækning til el-tavle i stueplan) samt sikring af tilstrækkelig strømforsyning til klubhus		70.000
Etablering af nye overflader (vægge og gulv)		75.000
Udskiftning af døre		30.000
Pudsning af udvendig kældertrappe		20.000
Renovering af indvendig trappe (gulvbelægning, maling mv.)		30.000
Funktionsafprøvning vand og varme		-
Afslutning		
Ibrugtagning		-
Revisor		10.000
Renter		15.000
Indirekte omkostninger		125.000
Direkte omkostninger		505.000
Uforudsete udgifter (15% (renoveringsopgave))		75.750
Samlet sum ekskl. moms		705.750 DKK ekskl. moms
Moms		176.438
Samlet sum inkl. moms		882.188 DKK inkl. moms
90% klubhuspulje		793.969
10% fra foreningen		88.219

Københavns Kommune
Rådhuspladsen
1599 København V

Dato	29.04.2020
Sagsidentifikation	36868678,

Ansøgningsskema Klubhuspuljen

Betingelser for at søge klubhushuspuljen om penge.

Er den forening, du søger tilskud for, godkendt som frivillig folkeoplysende forening?	Ja
Har du læst retningslinjer for klubhuspuljen?	Ja

Oplysninger om den forening du søger tilskud til

Foreningsnummer	27256
CVR-nummer	36868678
Navn	Foreningen Bendixen Dans
Vejnavn	Bellahøjvej
Husnummer	145
Etage	
Side/Dør	
Postnummer	2720
By	Vanløse
Hvem ejer klubhuset/lokalerne?	Københavns Kommune
Hvem skal kommunen kontakte ved spørgsmål?	
Navn på projektansvarlig	Micki Chow
Telefonnummer	27260111
E-mail	micki@bendixendans.com
Gentag e-mail	micki@bendixendans.com

Projekt

Skriv det projekt, du søger tilskud til	Etablering af trægulv, spejle og musikanlæg i nye lokaler
Projektets type	Ombygning
Oplysninger om projektet	
Bliver projektet lavet på foreningens adresse, som indtastet på forrige side?	Nej
På hvilken anden adresse, end adressen på forrige side, bliver projektet lavet?	
Vejnavn	Hvidkildevej
Husnummer	64
Etage	
Side/Dør	
Postnummer	2400
By	København NV
Beskriv den fysiske ændring projektet vil medføre.	Der søges penge til trægulv, opsætning af væg, spejle og musikanlæg i nylejede lokaler i Grøndal Multicenter. Projektet skal være færdigt til sæsonstart d. 31. august 2020.
Beskriv formålet med projektet. Hvem er målgruppen, hvorfor gør I det m.v. (maks 1.500 tegn)	Vi er en danseforening med medlemmer i alle aldre og niveauer indenfor sportsdans (standard og latin). Vi er kendte for vores talentudvikling af børn og unge turneringsdansere i alderen 10-19 år, hvor vores medlemmer er blandt landets absolut bedste. Vi tilbyder dog også dansekurser for begyndere i alderen 2-80 år. Vi har indtil nu lejet os ind i andre danseskoler og -foreningers lokaler, hvilket har sat store begrænsninger i foreningens udvikling. Målet med de nye lokaler og den ovenstående ombygning, vil være at etablere et dansecenter centralt i København, som tilbyder træning og kurser indenfor mange forskellige dansearter heriblandt step, ballet, hip hop, breaking (som netop er blevet optaget på OL-programmet), samt kørestolsdans og dansekurser til mødregrupper og udsatte børn/unge.

Brugere og lokalt engagement

Hvor mange personer vil bruge faciliteten ugentligt?	200
Hvor mange personer der bruger faciliteten ugentligt, er under 25 år?	120
Beskriv foreningens lokale engagement og udadvendte aktiviteter. Fx skolesamarbejde, lektiecafé el.	Vi har været en af de drivende faktorer i et skoleprojekt i samarbejde med Danmarks Sportsdanserforbund, hvor der har været undervist i dans på en række skoler og SFO'er i København og Gentofte Kommuner. Når vi flytter ind i Grøndal Multicenter forventer vi at deltage i ferie-camps og diverse aktiviteter, samt indgå samarbejde med øvrige foreninger i centeret heriblandt Idrætsskolen for udviklingshæmmede.
Gør foreningen en indsats for at fremme idrættens sideeffekter? Fx i forhold til integration eller pigers deltagelse?	Ja
Beskriv hvilken indsats	Vi har haft en stor indsats på at udvikle solodans for piger (særligt i alderen 12-15 år) dels som konceptudvikling, og dels presset på for at gøre det muligt at turnere uden en dansepartner indenfor standard og latin. Mangel på partner har været en primær faktor

inden for vores sport hvorfor især piger faldt fra.

Ligeledes har vi haft godt et samarbejde med internationale miljøer - heriblandt særligt det russiske miljø i København. Vi har undervist på engelsk til børn på internationale skoler, samt tilbudt kurser på russisk/dansk.

Økonomi

Skriv det samlede beløb som projektet vil koste (min. 500.000 kr.)	600.375,00
Hvilket beløb søger du klubhuspuljen om	500.000,00
Hvor mange penge bruger foreningen selv på projektet?	100.000,00
Har foreningen fået midler fra andre fonde/puljer til dette projekt?	Nej
Beskriv, og sæt beløb på, andre økonomiske eller arbejdsmæssige ressourcer, der er en del af projektets økonomi. Det kan fx være planer om at søge andre fonde/puljer.	Der er ikke modtaget midler fra andre puljer. Vi regner med at kunne bidrage med ca. 100.000 kr. igennem sponsorater og ved aktivering af frivillige kræfter i foreningen som vil kunne bistå ombygningen. Der er planer om at søge foreningspuljen i DIF.

Bilag

Plantegninger, skitser eller lignende

- [Bilag 1 Plantegning.pdf](#)

Tidsplan for projektet

- [tidsplan.docx](#)

Budget inkl. plan for finansieringen

- [budget for lokale.xlsx](#)

Dato og underskrift

Dato	Underskrift
29.04.2020	Se signeringsoversigt

Kvittering for Ansøgningskema Klubhuspuljen

Forløbet er gennemført.

TransaktionsID: BN4OSA4

Sendt d.: 29.04.2020 kl. 21:21

Besked fra kommunen: Tak for din ansøgning til Klubhuspuljen. Du vil blive kontaktet når vi har gennemlæst din ansøgning.

Med venlig hilsen
Københavns Kommune

Signeringsoversigt

Dokumentnavn: Ansøgningskema Klubhuspuljen
ProcesID: PSJJ8VP

Signeret af:

Micki Berg Højsgaard Chow

CPR/CVR: 091085-XXXX

29.04.2020 kl. 21:21:36

TransaktionsID: BN4OSA4



Danselokale

Trægulv i hele hele lejemålet

Ny væg

2 nye døre pga. brandsikkerhed

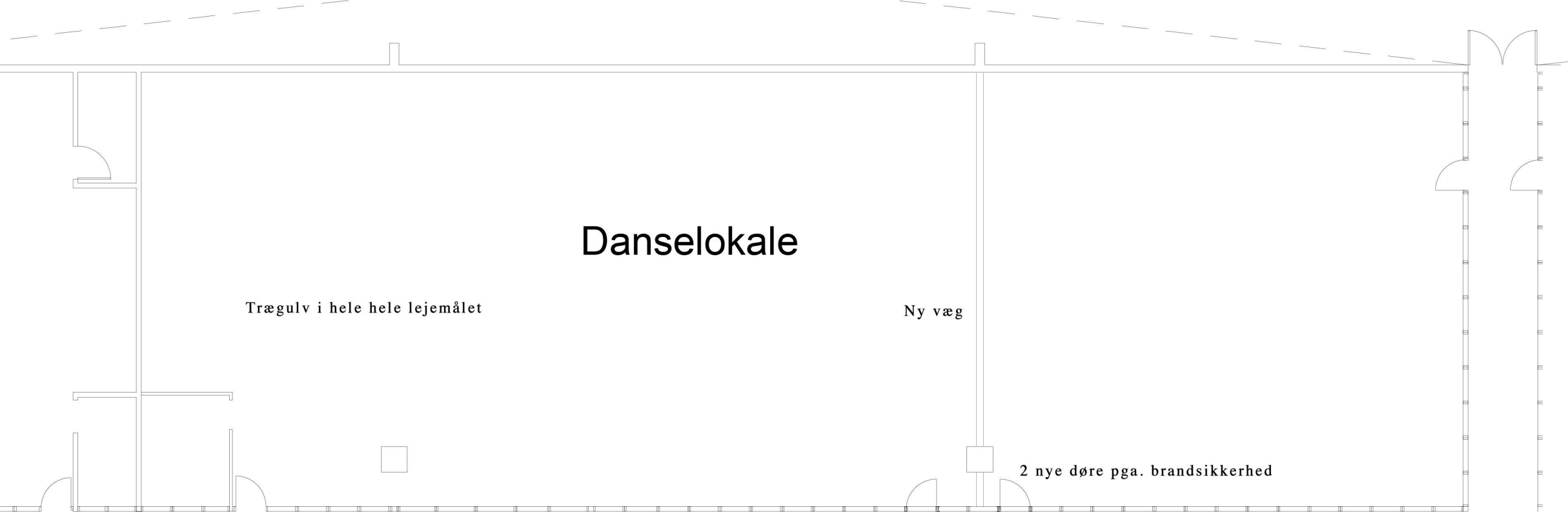

APRIL	MAJ	JUNI	JULI	AUGUST	SEPTEMBER
<p>Indgåelse af lejeaftale</p> <p>Byggetilladelse (er givet)</p>	<p>Søgning af sponsorater og fonde</p> <p>Aktivering af frivillige kræfter i foreningen</p>	<p>Lokalet overtages</p> <p>Ombygning igangsættes</p>	<p>Etablering af gulv, væg mv. færdiggøres</p> <p>(Der er taget højde for evt. forsinkelse fra håndværkere pga. ferie)</p>	<p>Færdiggørelse af yderligere indretning heriblandt malerarbejde, opsætning af spejle, køb og opsætning af musikanlæg mv.</p>	<p>Projektet forventes at være færdig allersenenest 31/8 til sæsonstart</p>

Budget for istandsættelse af nye lokaler

Gulv og skillevæg

Opsætning af gipsvæg med 70 mm. stålriger og 2 lag standard gipsplader på hver side.

Levering og montering af et stk. ukl. glat hvid 35 db. dør med standard besætning.

Levering og montering af fodpaneler og indfatninger.

Etablering af to stk. dørhuller i glasvæg mod gangareal.

Levering og montering af to stk. glatte hvide ukl. døre med standard besætning.

Afkortning af eks. døre.

Levering og montering af fuldlimet 14 mm. 3 stavs lamelparket på eks. gulv.

Montering af dilatations fuger, lister og skinner.

Spartling, opsætning af filt samt malerbehandling af gipsvæg.

Malerbehandling af fodpaneler og indfatninger.

Partiel malerbehandling af skillevæg mod gangareal omkring dørhuller.

Flytning af eks. radiator inkl. levering af nødvendig rør installationer.

Demontering af et stk. stikkontakt.

Opdeling af lystænding efter aftale.

Bortkørsel af affald.

Tilbud fra entreprenør indhentet

Spejle

Overslag på 5x 200x180 cm vægsspejl

Musikanlæg

Overslag på højttalere, forstærker, mixer

I alt ekskl. moms

heraf moms

Samlet inkl. Moms

side.

445.300,00 kr.

15.000,00 kr.

20.000,00 kr.

480.300,00 kr.

120.075,00 kr.

600.375,00 kr.

Københavns Kommune
Rådhuspladsen
1599 København V

Dato
30.04.2020
Sagsidentifikation
72658213,

Ansøgningsskema Klubhuspuljen

Betingelser for at søge klubhushuspuljen om penge.

Er den forening, du søger tilskud for, godkendt som frivillig folkeoplysende forening?	Ja
Har du læst retningslinjer for klubhuspuljen?	Ja

Oplysninger om den forening du søger tilskud til

Foreningsnummer	26487
CVR-nummer	72658213
Navn	Idrætsforeningen Ajax Klubhus
Vejnavn	Enghavevej
Husnummer	90
Etage	
Side/Dør	
Postnummer	2450
By	København SV
Hvem ejer klubhuset/lokalerne?	Foreningen der søger
Hvem skal kommunen kontakte ved spørgsmål?	
Navn på projektansvarlig	Flemming Thomsen
Telefonnummer	22747228
E-mail	formand@ajax.dk
Gentag e-mail	formand@ajax.dk

Projekt

Skriv det projekt, du søger tilskud til	Renovering af Pavilionen
Projektets type	Renovering og vedligehold
Oplysninger om projektet	
Bliver projektet lavet på foreningens adresse, som indtastet på forrige side?	Ja
Beskriv den fysiske ændring projektet vil medføre.	Kan rumme både e-sport, taktiske møder og VIP arrangementer.
Beskriv formålet med projektet. Hvem er målgruppen, hvorfor gør I det m.v. (maks 1.500 tegn)	Bedre beslykning med energisparepærer, samt klargøring af Pavilionen til brug for E-sport, som er en ny del af Ajax København. Herudover nye døre der kan låses og lukkes ordenlig. Da pavilionen også bruges til taktik skal der en ny møblering som kan rumme begge dele.

Brugere og lokalt engagement

Hvor mange personer vil bruge faciliteten ugentligt?	140
Hvor mange personer der bruger faciliteten ugentligt, er under 25 år?	100
Beskriv foreningens lokale engagement og udadvendte aktiviteter. Fx skolesamarbejde, lektiecafé el.	Håndboldskoler, feriecamp mm
Gør foreningen en indsats for at fremme idrættens sideeffekter? Fx i forhold til integration eller pigers deltagelse?	Ja
Beskriv hvilken indsats	Samarbejde med frirummet og Københavns kommune om at alle har mulighed for at deltage herunder er det især piger af anden etnisk herkomst der får mulighed for at spille håndbold mm mod gratis/nedsat kontingent.

Økonomi

Skriv det samlede beløb som projektet vil koste (min. 500.000 kr.)	310.000,00
Hvilket beløb søger du klubhuspuljen om	280.000,00
Hvor mange penge bruger foreningen selv på projektet?	30.000,00
Har foreningen fået midler fra andre fonde/puljer til dette projekt?	Nej
Beskriv, og sæt beløb på, andre økonomiske eller arbejdsmæssige ressourcer, der er en del af projektets økonomi. Det kan fx være planer om at søge andre fonde/puljer.	pt har vi ingen planer om at søge andre fonde

Bilag

Plantegninger, skitser eller lignende

- [IMG_3398.jpg](#)
- [IMG_3395.jpg](#)

- IMG_3397.jpg
- IMG_3399.jpg
- IMG_3396.jpg

Budget inkl. plan for finansieringen

- budget klubhuspuljen.xlsx
- Den cyklende tømre.pdf
- Fugmann tilbud.pdf
- 3 bjoerne.pdf

Tidsplan for projektet

- Renovering af pavillon.pdf

Dato og underskrift

Dato	Underskrift
30.04.2020	Se signeringsoversigt

Kvittering for Ansøgningskema Klubhuspuljen

Forløbet er gennemført.

TransaktionsID: OHL3L01

Sendt d.: 30.04.2020 kl. 10:15

Besked fra kommunen: Tak for din ansøgning til Klubhuspuljen. Du vil blive kontaktet når vi har gennemlæst din ansøgning.

Med venlig hilsen
Københavns Kommune

Signeringsoversigt

Dokumentnavn: Ansøgningskema Klubhuspuljen
ProcesID: PRMIDF9

Signeret af:

Bente Myrtle Gardil

CPR/CVR: 72658213

30.04.2020 kl. 10:16:40

TransaktionsID: OHL3L0I



3•bjørne

MALING & TÆPPER

Bavnehøj hallen (Ajax København)
Enghavevej 90

Den 27. April 2020.

TILBUD

Vedr: Cafeteria, mellemgang og pavillon.

Vi har hermed fornøjelsen at kunne tilbyde levering og montering af belægning samt malerarbejde til nedenstående priser.

Levering og montering af gulv i cafeteriaet	55.200,00 kr.
Levering og montering af gulv til mellemgang	9.900,00 kr.
Levering og montering af gulv i pavillion	45.000,00 kr.

Tilbuddene omfatter: Aftagning og bortkørsel af gammel belægning, klargøring. Levering og montering af Contract vinylgulve som klæbes i fuld flade med vandfast speciallim og skæres tæt til alle begrænsninger.

Vedr: Pavillion og mellemgang.

Maling og udførelse af malerarbejde i Pavillion	19.840,00 kr.
Maling og udførelse af malerarbejde i mellemgang	14.080,00 kr.

Tilbuddene omfatter: Klargøring samt 2 gange maling af lofter, vægge, paneler, dør, vinduer og karme.

Samlet pris for levering og udførelse: **144.020,00 kr.**

Der tages forbehold for: Undergulve og væggenes beskaffenhed.

Levering: efter aftale

Priserne er excl. Moms.

Det skulle glæde os at modtage deres ordre, som vil blive udført omhyggeligt.

Med venlig hilsen

Jesper Bjørn Andersen

Renovering af pavillon

Vi forventer at kunne renovere i løbet af 2-3 måneder, så det er klart til brug efter sommerferien.

Ajax København

8 stk. Pelée påbygning Ø 385. 2700k dæmp 1-10v se bilag nr.1

Demontering samt bortskaffelse af gamle armaturer, lev samt montering af 8 nye armaturer.

To stk. nye tændinger med dæmp.

Pris i alt 18.232,00 kr. ex.moms

Det er en forudsætning for tilbuddet, at vi kan genbruge den gamle kabel inst.

Men hensyn til nyt pds stik ved projekter er prisen:

Pris i alt 3.445,00 kr. ex. moms

Med venlig hilsen

 **FUGMANN** Christian Lønborg

Salgschef,Projektleder

Mobiltlf.:+45 60 400 540

E-Mail:cl@fugmann.dk Internet:www.fugmann.dk

Bavnehøj IdrætsanlægEnghavevej 90
2450 København SV

EAN - nr: 5798009782175

Dato: **23/04/2020**Tilbudsnr. **683**

Hej Annette

Efter aftale med Dennis, sender jeg hermed tilbud på udskiftning af dørparti v/ bagindgang, udskiftning af udvendig dør i pavillon og udskiftning af dobbelfløjet indvendig dør til pavillon.

Tilbud

Beskrivelse	Antal	Enhed	Stk. pris	Pris
Udvendige døre fra Velfac	1,00	Stk.	18.348,92	18.348,92
Dobbelfløjet dør fra Swedoor	1,00	Stk.	6.926,29	6.926,29
Montering og materialer til montering, inkl. bortskaffelse af gamle elementer	1,00	Stk.	14.000,00	14.000,00
			Subtotal	39.275,21
			Moms (25,00%)	9.818,80
			Total DKK	49.094,01

Klubhuspuljen

Døre til pavillonen	39.275,21	Tilbud fra den cyklende tømre
Møbler - borde, stole og skabe	65.000,00	anslået beløb
TV og IT	15.000,00	anslået beløb
Maling og nyt gulv	144.020,00	Tilbud fra 3 Bjørne
Lys	18.232,00	Tilbud fra Fugmann
ekstra stik	3.445,00	Tilbud fra Fugmann
uforudsete udgifter	25.000,00	råd svamp mm
i alt ex moms	309.972,21	
i alt inkl moms	387.465,26	











Københavns Kommune
Rådhuspladsen
1599 København V

Dato	30.04.2020
Sagsidentifikation	23561115,

Ansøgningsskema Klubhuspuljen

Betingelser for at søge klubhushuspuljen om penge.

Er den forening, du søger tilskud for, godkendt som frivillig folkeoplysende forening?	Ja
Har du læst retningslinjer for klubhuspuljen?	Ja

Oplysninger om den forening du søger tilskud til

Foreningsnummer	xxxxx
CVR-nummer	23561115
Navn	ROKLUBBEN SKJOLD
Vejnavn	Strandvænget
Husnummer	51
Etage	
Side/Dør	
Postnummer	2100
By	København Ø
Hvem ejer klubhuset/lokalerne?	Foreningen der søger
Hvem skal kommunen kontakte ved spørgsmål?	
Navn på projektansvarlig	Erik Sandager
Telefonnummer	20106361
E-mail	formand@rokluppenskjold.dk
Gentag e-mail	formand@rokluppenskjold.dk

Projekt

Skriv det projekt, du søger tilskud til	Renovering af varmeanlæg
Projektets type	Renovering og vedligehold
Oplysninger om projektet	
Bliver projektet lavet på foreningens adresse, som indtastet på forrige side?	Ja
Beskriv den fysiske ændring projektet vil medføre.	Tilstrækkelig opvarmning af alle klubbens lokaler.
Beskriv formålet med projektet. Hvem er målgruppen, hvorfor gør I det m.v. (maks 1.500 tegn)	Til gavn for alle medlemmerne i klubben, især ved vores mange vinteraktiviteter

Brugere og lokalt engagement

Hvor mange personer vil bruge faciliteten ugentligt?	280
Hvor mange personer der bruger faciliteten ugentligt, er under 25 år?	25
Beskriv foreningens lokale engagement og udadvendte aktiviteter. Fx skolesamarbejde, lektiecafé el.	ungdomsklubben er forankret i nærmiljøet og mødes 2x ugentlig + overnatning med fælles aktiviteter i week-ender (træner/ ser film) vi afholder stævner og deltager i andres med ungdommen. Ungdomsroerne deltager i uddannelse indenfor roning (styrmand og instruktør) En stor seniorgruppe deltager i roning og mødes til flere ugentlige fællesaktiviteter. Klubben afholder aktiviteter med træner 4 gange ugentlig i vinterhalvåret. Derudover har klubben mange årlige traditioner, som tiltrækker mange medlemmer.
Gør foreningen en indsats for at fremme idrættens sideeffekter? Fx i forhold til integration eller pigers deltagelse?	Ja
Beskriv hvilken indsats	2 piger fra ungdomsklubben sidder i roklubbens bestyrelse.

Økonomi

Skriv det samlede beløb som projektet vil koste (min. 500.000 kr.)	128.680,00
Hvilket beløb søger du klubhuspuljen om	115.812,00
Hvor mange penge bruger foreningen selv på projektet?	12.868,00
Har foreningen fået midler fra andre fonde/puljer til dette projekt?	Nej
Beskriv, og sæt beløb på, andre økonomiske eller arbejdsmæssige ressourcer, der er en del af projektets økonomi. Det kan fx være planer om at søge andre fonde/puljer.	-

Bilag

Andet

Vi vedlægger et indhentet tilbud på et renoveret varmeanlæg.
Grundet covid 19 blev klubben lukket ned d. 11 marts og der skulle være afholdt generalforsamling d.18 marts, som blev aflyst. Derfor er det ikke p.t. muligt at vedlægge et godkendt budget samt finansierings- og tidsplan for projektet.
De 10 % selvfinansiering vil blive finansieret af Roklubben Skjolds fond.

- Tilbud varmeanlæg 2020.docx

Dato og underskrift

Dato	Underskrift
30.04.2020	Se signeringsoversigt

Kvittering for Ansøgningskema Klubhuspuljen

Forløbet er gennemført.

TransaktionsID: CVXXJ35

Sendt d.: 30.04.2020 kl. 12:29

Besked fra kommunen: Tak for din ansøgning til Klubhuspuljen. Du vil blive kontaktet når vi har gennemlæst din ansøgning.

Med venlig hilsen
Københavns Kommune

Signeringsoversigt

Dokumentnavn: Ansøgningskema Klubhuspuljen
ProcesID: PWRP4IR

Signeret af:

Birgit Lund

CPR/CVR: 070554-XXXX

30.04.2020 kl. 12:30:52

TransaktionsID: CVXXJ35





Søborg d. 28.04.2020

Roklubben Skjold
Strandvænget 51
2100 Kbh. Ø

EFTER BESIGTIGELSE PÅ STEDET, SKAL VI HERMED TILBYDE UDFØRELSE AF NEDENSTÅENDE
INSTALLATIONSARBEJDER.
INSTALLATIONEN AFLEVERES FÆRDIG, OG KLAR TIL BRUG, MED LEVERING AF ALLE
NØDVENDIGE MATERIALER OG ARBEJDSYDELSER I HENHOLD TIL TILBUD, SAMT DE ANFØRTE
SALGS- OG LEVERINGSBETINGELSER.

Demontage af div. Dele på gl. Fjernvarme splitanlæg. Demontage af varmtvandsbeholder og trykexpansionsbeholder.
Eksisterende Varmevæksler og centralvarme pumper genanvendes. Udskiftning af brugsvandpumpe.

Levering og montering af 150 l trykexpansionsbeholder, 500 l Varmtvandsbeholder 2 stk. Danfoss AVMventiler med mortor, montering af ECL. 310 styring med udeføler. Nye termometre. Udskiftning af 5 stk. radiatorventilerne. Dreje radiatorventiler så de ikke peger op. Montering af ny returventil til gulvvarmen.

Montering af nye ventiler på hovedledning for vand.
Gennemskyldning af centralvarmeanlæg og væksler.

Pris	Kr. 102.944,00
Moms	Kr. 25.736,00
Pris incl. moms	Kr. 128.680,00

LEVERING

TILBUD ACCEPTERET

MED VENLIG HILSEN
KRUSES VARMETEKNIK ApS

DERES VVS-INSTALLATØR – ALT I CENTRALVARME – NATURGASANLÆG – FJERNVARME – SOLVARME – VARMEPUMPER

Københavns Kommune
Rådhuspladsen
1599 København V

Dato	30.04.2020
Sagsidentifikation	22585428,22585428,

Ansøgningsskema Klubhuspuljen

Betingelser for at søge klubhushuspuljen om penge.

Er den forening, du søger tilskud for, godkendt som frivillig folkeoplysende forening?	Ja
Har du læst retningslinjer for klubhuspuljen?	Ja

Oplysninger om den forening du søger tilskud til

Foreningsnummer	27329
CVR-nummer	22585428
Navn	Kjøbenhavns Skøjtøløber Forening
Vejnavn	Sionsgade 15
Husnummer	15
Etage	
Side/Dør	
Postnummer	2100
By	København Ø
Hvem ejer klubhuset/lokalerne?	Københavns Kommune
Hvem skal kommunen kontakte ved spørgsmål?	
Navn på projektansvarlig	Laust Weise
Telefonnummer	51595258
E-mail	bestyrelse@ksf.dk
Gentag e-mail	bestyrelse@ksf.dk

Projekt

Skriv det projekt, du søger tilskud til	Installation af arbejds, møde- og opholdsfaciliteter samt udsugning ved slibning
Projektets type	Andet.
Beskriv den fysiske ændring projektet vil medføre.	<ol style="list-style-type: none"> 1. rimelige faciliteter ifa. arbejdsstationer for foreningens frivillige trænere, udvalg, mm. til at udføre administrativt arbejde i foreningens faciliteter. Dette i form af oprettelse af 4 kontorstationer, hvor ansøgning dækker inventar, mens forening vil indkøbe computere, tilpasse lokaler og samle og opstille inventar. 2. rimeligt inventar ifa. stole og borde til afholdelse af møder, teori og generel forenings-aktiviteter som fælles-spisning, alm. hygge o.a., hvor foreningen vil stå for samling og opstilling. 3. rimelig opbevaring fremvisning af foreningens pokaler, klub-tøj, merchandise, o.a. i glas-skabe. 3. rimelig udsugning ved skøjte-slibning, som varetages dagligt af foreningens frivillige. <p>For alle del-elementer gælder, at inventar er valgt, så det kan flyttes fra nuværende barakker over i ny hal og opfylde samme formål her, når denne er klar i februar 2021.</p>
Beskriv formålet med projektet. Hvem er målgruppen, hvorfor gør I det m.v. (maks 1.500 tegn)	<p>Målet er at bedre faciliteter for trænere, medlemmer og frivillige, som overordnet vil være til gavn for både senior- og især ungdomsmedlemmer, eks.:</p> <ul style="list-style-type: none"> - Bedre mulighed for forberedelse og administration vil give sig udslag i bedre træninger. - Bedre faciliteter til teori og holdmøder vil give sig udslag i bedre undervisning og læring. - Bedre faciliteter til social samvær vil give sig udslag i mere inklusion og sammenhold på tværs for alle foreningens knap 400 medlemmer. - Skabe til opbevaring og fremvisning af foreningens pokaler, klub-dragter og merchandise skal skabe klubfølelse og stolthed af at være en del af en forening med KSFs historie (trods nuværende kummerlige faciliteter) - Udsugning er nødvendig ifht. slibe-støv og partikler fra jernklinger ved skøjteslibning.

Brugere og lokalt engagement

Hvor mange personer vil bruge faciliteten ugentligt?	500
Hvor mange personer der bruger faciliteten ugentligt, er under 25 år?	300
Beskriv foreningens lokale engagement og udadvendte aktiviteter. Fx skolesamarbejde, lektiecafé el.	KSF har besøg af en stor del af de lokale skoler både ifm. skole-samarbejde og offentlig skøjteløb, hvor skolerne besøger foreningen og benytter dens faciliteter. Mange af foreningens knap 200 ungdomsmedlemmer kommer i foreningen efter skole og laver sammen lektier før træning. I KSF forsøger vi at have mulighed for alle for at spille ishockey - til trods for de meget begrænsede faciliteter ifa. kun én isflade.
Gør foreningen en indsats for at fremme idrættens sideeffekter? Fx i forhold til integration eller pigers deltagelse?	Ja
Beskriv hvilken indsats	I KSF forsøger vi at gøre ishockey tilgængeligt for alle, eks. via: <ul style="list-style-type: none"> - mulighed for at leje udstyr (frem for køb) - særskilte pige-rekrutteringsdage/initiativer - flyers på skoler og deltagelse i lokale idræts-dage

En del af træning foregår på engelsk (og trænere taler altid engelsk), så også børn fra andre nationaliteter kan deltage (og børnene lærer at tale engelsk)

Økonomi

Skriv det samlede beløb som projektet vil koste (min. 500.000 kr.)	400.000,00
Hvilket beløb søger du klubhuspuljen om	350.000,00
Hvor mange penge bruger foreningen selv på projektet?	50.000,00
Har foreningen fået midler fra andre fonde/puljer til dette projekt?	Nej
Beskriv, og sæt beløb på, andre økonomiske eller arbejdsmæssige ressourcer, der er en del af projektets økonomi. Det kan fx være planer om at søge andre fonde/puljer.	<p>Udgifter til projekt fordeler sig som flg. (alle priser inkl. moms):</p> <ul style="list-style-type: none"> - 4 kontorstationer: 51.550,- - 4 computere, 2 printere, 4 lamper samt div. kontorartikler: 25.000,- (dækkes af KSF) - Materialer til rum-inddeling: 5.000,- (dækkes af KSF) - 10 borde til fælles-rum: 108.312,50 - 60 stole til fælles-rum: 122.625,- - 8 vitrine skabe: 54.480,- - 2 støvsugere til slibe-anlæg: 11.397,50 - værdi af frivilligt arbejde med opsætning og rum-inddeling: 20.000,- (dækkes af KSF)

Bilag

Budget inkl. plan for finansieringen

- Vitrine-skabe, pokaler og merchandise.pdf
- 4 arbejdspladser og 60 pladser i klublokaler.pdf
- Støvsuger til skøjte-slibemaskine.pdf

Tidsplan for projektet

- Tidsplan for projekt.pdf

Dato og underskrift

Dato	Underskrift
30.04.2020	Se signeringsoversigt

Kvittering for Ansøgningskema Klubhuspuljen

Forløbet er gennemført.

TransaktionsID: NLXV0UT

Sendt d.: 30.04.2020 kl. 13:58

Besked fra kommunen: Tak for din ansøgning til Klubhuspuljen. Du vil blive kontaktet når vi har gennemlæst din ansøgning.

Med venlig hilsen
Københavns Kommune

Signeringsoversigt

Dokumentnavn: Ansøgningskema Klubhuspuljen
ProcesID: PS8XAFH

Signeret af:



Laust Christian Weise Sørensen

CPR/CVR: 110577-XXXX

30.04.2020 kl. 13:59:37

TransaktionsID: NLXV0UT

**1** vare(r) i kurvenStøvsuger CTL 26 E
39441072 x 4.530,00 DKK
9.060,00 DKK

Varebeløb ekskl. moms	9.060,00 DKK
Heraf afgift	0,00 DKK
Levering	39,00 DKK
Miljøtillæg (levering)	19,00 DKK
Moms 25%	2.279,50 DKK
<hr/>	
I alt inkl. moms	11.397,50 DKK

UDFYLD MODTAGER, LEVERING OG BETALING

Andre kunder købte også

410,00 DKK /Styk

391,25 DKK /Pakke

1.502,50 DKK /Styk

Nyhedsbrev

Få inspiration og gode tips fra vores fagspecialister

E-mail adresse

TILMELD

Callcenter

44 85 55 11

Mandag til Torsdag: 7:00-16:00

Fredag: 7:00 -15.00



Kundeservice

[Find butik](#)

[Ofte Stillede Spørgsmål](#)

[Kontakt](#)

[Levering](#)

[Returvarer](#)

[Salgs- og leveringsbetingelser](#)

[Persondatapolitik](#)

[Cookiedeklaration](#)

Mit Carl Ras

[Log ind](#)

[Opret weblogin](#)

Om Carl Ras

[Nyheder](#)

[Historie og organisation](#)

[Vision og værdier](#)

[Bæredygtighed](#)

[Job og karriere](#)

© Carl Ras A/S | Mileparken 31 | 2730 Herlev | CVR: DK 70 58 71 14

Tidsplan for projekt facilitets-opdatering i KSF:

- Tilsagn om tilskud fra Klubhuspulje (dag 0)
- Bestilling af inventar og materialer (dag 1)
- Leverance af inventar og materialer (dag 2-7)
- Opsætning af inventar og materialer (dag 7-14)

Projekt er således klar til ibrugtagning efter 14 dage.

[Indretning](#)[Shop](#)[Showroom](#)[Kontakt](#)[Webshop](#)[Erhverv](#) [Privat](#)Gratis fragt
282.487,50 DKK[Menu](#)

(inkl.

moms)

[Erhverv](#) [Privat](#)

INDKØBSKURV

[GÅ TIL BESTILLING](#)

PRODUKT

PRIS

ANTAL

SUBTOTAL

[TØM KURV](#)[OPDATER KURV](#)

-ELLER-

[KØB FLERE VARER](#)

PRODUKT	PRIS	ANTAL	SUBTOTAL
 OSLO KOMPLET ARBEJDSPLADS - FLERE FARVER/MATERIALER Vare nr.: komarb-oslo Bordpladeform: 4 x Mavebue blød Vælg kantfarve på bordplade: 4 x Sort lak Størrelse: 4 x 180 x 90/75 cm - 1.250,00 DKK Vælg overflade: 4 x Laminat Vælg laminat: 4 x Sort Vælg Farve på stel: 4 x Alu lak Tilvælg kabelbakke og rosette: 4 x Samme farve som stel - 1.375,00 DKK Tilvælg reol: 4 x Udtræksreol - højrevendt - 13.975,00 DKK Vælg reol overflade: 4 x Laminat Vælg laminat: 4 x Sort Vælg kontorstol: 4 x HÅG H04 4200 - Alu stel og sort betræk - 9.975,00 D ...	12.887,50 DKK	<input type="text" value="4"/> Rediger	51.550,00 DKK

 FUMAC KONFERENCEBORDE - SWITCH EXE Vare nr.: FSE5425-62-Sort Bordplade form: 10 x Rektangulær Størrelse: 10 x 250 x 110 cm Overflade: 10 x Laminat Vælg: 10 x Sort Stel farve: 10 x Alu lak	10.831,25 DKK	<input type="text" value="10"/> Rediger	108.312,50 DKK
---	---------------	--	----------------

PRODUKT	PRIS	ANTAL	SUBTOTAL
 DENCON SKIN KONFERENCESTOL Vare nr.: Dencon-skin	2.043,75 DKK	60	122.625,00 DKK
		Rediger	

[TØM KURV](#)[OPDATER KURV](#) -ELLER- [KØB FLERE VARER](#)

RABATKODER

[ANVEND](#)

SUBTOTAL	282.487,50 D
LEVERING & HÅNDBETINGELSE (LEVERING INKL. MOMS)	0,00 D
MOMS	56.497,50 D

TOTAL 282.487,50 DKK[GÅ TIL BESTILLING](#)

Nyhedsbrev

**Din konto**

[Log ind](#)
[Glemt adgangskode](#)

Kundeservice

[Kontakt os](#)
[Dine fordele](#)
[Betal faktura](#)

Information

[Om Scan Office](#)
[Forretningsbetingelser](#)
[Cookie- og privatpolitik](#)

Ekstra vejledning

[Find vores showrooms](#)
[Få hjælp til indretningen](#)

© ScanOffice Ellekær 12 2730 Herlev 8880 4070 web@scanoffice.dk

Fri fragt v/ køb over 1250,- ✓ **Fragt 85,-** i Danmark**Prisgaranti** 14 dage fra købsdato

Privat / Erhverv



ShopSign®



Indkøbskurv

Beskrivelse	Antal	Stykpris	Totalpris
 Glasmontre / Vitrine - Tower Duo, Sort 8409	<input type="text" value="8"/> 	6.810,00	54.480,00
Forsendelse			0,00
Ekspedition			0,00
Total			54.480,00 DKK

**GÅ TIL KASSEN**

Brug for hjælp?

**kontakt@shopsign.dk**

Svartid indenfor 24 timer

**8853 4868**

Vi sidder klar til at hjælpe dig

**Hurtig levering**

Ved bestilling inden kl. 11.00 sender vi lagervarer samme dag

**Betalingsmetoder**

Fremragende

Baseret på 610 anmeldelser

[ShopSign.dk](#)

v/ILSFORT & GROTH Skilte
Brandtsgade 13, Indgang A
DK-4700 Næstved
Telefon: +45 8853 4868
kontakt@shopsign.dk
CVR: 28922523



@-faktura

Åbningstider

Mandag 08.30 - 16.30

Tirsdag 08.30 - 16.30

Onsdag 08.30 - 16.30

Torsdag 08.30 - 16.30

Fredag 08.30 - 14.30

Kundeservice

[Forside](#)

[Tilbud](#)

[Nyheder](#)

[Kontakt & info](#)

[Mine ordrer](#)

[Handelsbetingelser](#)

[Persondatapolitik](#)

Følg os

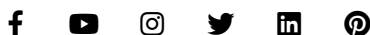

Tilmeld nyhedsbrev

Tilmeld dig vores nyhedsbrev.

E-mail adresse

TILMELD

Københavns Kommune
Rådhuspladsen
1599 København V

Dato	30.04.2020
Sagsidentifikation	29507937,29507937,

Ansøgningsskema Klubhuspuljen

Betingelser for at søge klubhushuspuljen om penge.

Er den forening, du søger tilskud for, godkendt som frivillig folkeoplysende forening?	Ja
Har du læst retningslinjer for klubhuspuljen?	Ja

Oplysninger om den forening du søger tilskud til

Foreningsnummer	27641
CVR-nummer	29507937
Navn	Musikforeningen Vesterbro
Vejnavn	Staldgade
Husnummer	27
Etage	
Side/Dør	
Postnummer	1699
By	København V
Hvem ejer klubhuset/lokalerne?	Københavns Kommune
Hvem skal kommunen kontakte ved spørgsmål?	
Navn på projektansvarlig	Jesper Ø. Jensen
Telefonnummer	30644465
E-mail	jesper@muve.dk
Gentag e-mail	jesper@muve.dk

Projekt

Skriv det projekt, du søger tilskud til	Nyt adgangssystem i MUVE
Projektets type	Andet.
Beskriv den fysiske ændring projektet vil medføre.	MUVE (Musikforeningen Vesterbro) har et G4S system, der koster 50.000 kr. om året i abonnement - hvilket er alt for dyrt. Samtidig kan vi ikke udvide systemet og det kan heller ikke konfigureres med andre systemer - f.eks. MUVE's bookingsystem. En ændring af adgangssystemet vil være en kæmpe årlig besparelse og give MUVE en masse nye muligheder for at give mere fleksibilitet til medlemmerne
Beskriv formålet med projektet. Hvem er målgruppen, hvorfor gør I det m.v. (maks 1.500 tegn)	Formålet er at opnå en besparelse på ca. 30.000 kr. pr. år og ikke mindst give MUVE's medlemmer en række nye fleksible muligheder i forhold til adgang til MUVE's faciliteter. Målgruppen er MUVE's nuværende medlemmer - og de nye, der vil få gavn af en større fleksibilitet - og dermed adgang til flere medlemmer.

Brugere og lokalt engagement

Hvor mange personer vil bruge faciliteten ugentligt?	350
Hvor mange personer der bruger faciliteten ugentligt, er under 25 år?	50
Beskriv foreningens lokale engagement og udadvendte aktiviteter. Fx skolesamarbejde, lektiecafé el.	MUVE har altid haft et stort lokalt engagement og har omkring 150 showcase koncerter om året fordelt på ca. 15 arrangementer. MUVE har været primusmotor på Fortovsfest på Vesterbro, hvor foreninger, erhversdrivende og enkeltpersoner deltager i at lave en dag for hele familien. Der er et stort loppemarked med 100 stande, børneunderholdning, fodboldturnering, skateboard konkurrence for de unge, ca 50 bands og solister på musikprogrammer - der er ca. 400 aktive deltagere i løbet af dagen og omkring 3000 gæster. MUVE samarbejder bl.a. med: Krist Kirken, uKirke, Den navnløse kaffebar, Sidewalk Skaterbutikken, BEAT og BEAT café, Råhuset/KulturVesterbro, Nybolig/Vesterbro, Krudttønde/KulturØsterbro, F.O.F., Rysensteen Gymnasium, Københavns Børne- og Ungdomsmusikskole, START! FRB, Tunnelfabrikken, Nordsø Records, ReHab, Crossfit og mange mange flere.
Gør foreningen en indsats for at fremme idrættens sideeffekter? Fx i forhold til integration eller pigers deltagelse?	Ja
Beskriv hvilken indsats	Selvom der står idrættens sideeffekter, så vil jeg da lige kommenterer sideeffekterne ved MUVE's aktiviteter. For det første er der rigtig mange piger/kvinder er der medlem af MUVE, hvis man sammenligner med andre musikforeninger. I MUVE er ca. 15 % af medlemmer piger/kvinder.

Økonomi

Skriv det samlede beløb som projektet vil koste (min. 500.000 kr.)	150.993,75
Hvilket beløb søger du klubhuspuljen om	130.993,75
Hvor mange penge bruger foreningen selv på projektet?	20.000,00
Har foreningen fået midler fra andre fonde/puljer til dette projekt?	Nej
Beskriv, og sæt beløb på, andre økonomiske eller arbejdsmæssige ressourcer, der er en del af projektets økonomi. Det kan fx være planer om at søge andre fonde/puljer.	Ansøgningen er sat meget hurtig igang - derfor er der ikke kontaktet andre bidragsydere.

Bilag

Tidsplan for projektet

- [MUVE_tidsplan_klubhuspuljen_2020.pdf](#)

Budget inkl. plan for finansieringen

- [MUVE_budget_klubhuspuljen_2020.pdf](#)

Plantegninger, skitser eller lignende

- [MUVE_plantegning_klubhuspuljen_2020.pdf](#)

Dato og underskrift

Dato	Underskrift
30.04.2020	Se signeringsoversigt

Kvittering for Ansøgningskema Klubhuspuljen

Forløbet er gennemført.

TransaktionsID: N998Q1N
Sendt d.: 30.04.2020 kl. 14:19

Besked fra kommunen: Tak for din ansøgning til Klubhuspuljen. Du vil blive kontaktet når vi har gennemlæst din ansøgning.

Med venlig hilsen
Københavns Kommune

Signeringsoversigt

Dokumentnavn: Ansøgningskema Klubhuspuljen
ProcesID: PJ88N9I

Signeret af:

Jesper Ø. Jensen

CPR/CVR: 29507937

30.04.2020 kl. 14:19:59

TransaktionsID: N998Q1N



Budget for etablering af nyt låsesystem i MUVE

Udgifter	
Tilbud fra AH låse	130993,8
Uforudsette udgifter og egenfinansiering	20000
Samlede udgifter	150993,8
Finansiering	
Klubhuspuljen	130993,8
Selvfinansiering	20000
Samlet finansiering	150993,8

Plantegning MUVE

Der skal ikke bygges noget - der skal udskiftes låse

Tidsplan

Så snart finansiering er på plads - så kan det sættes i gang.

Københavns Kommune
Rådhuspladsen
1599 København V

Dato	30.04.2020
Sagsidentifikation	12130287,12130287,12130287

Ansøgningsskema Klubhuspuljen

Betingelser for at søge klubhushuspuljen om penge.

Er den forening, du søger tilskud for, godkendt som frivillig folkeoplysende forening?	Ja
Har du læst retningslinjer for klubhuspuljen?	Ja

Oplysninger om den forening du søger tilskud til

Foreningsnummer	27352
CVR-nummer	12130287
Navn	KØBENHAVNS SQUASH KLUB
Vejnavn	Vester Søgade
Husnummer	58B
Etage	
Side/Dør	
Postnummer	1601
By	København V
Hvem ejer klubhuset/lokalerne?	Foreningen der søger
Hvem skal kommunen kontakte ved spørgsmål?	
Navn på projektansvarlig	Rasmus Buch
Telefonnummer	51630354
E-mail	info@cphsquash.dk
Gentag e-mail	info@cphsquash.dk

Projekt

Skriv det projekt, du søger tilskud til	Glasafsikærmning af squashbaner
Projektets type	Ombygning
Oplysninger om projektet	
Bliver projektet lavet på foreningens adresse, som indtastet på forrige side?	Ja
Beskriv den fysiske ændring projektet vil medføre.	<p>Med dette projekt ønsker vi at etablere skydevinduer over vores baner, således at man fra 1. salen (opholdsområde med udsigt ned til banerne) kan lukke af for støj og larm fra banerne. Skydevinduerne er en typisk løsning i andre klubber og betyder, at man kan åbne ned til banen, når der skal dømmes en kamp eller på anden måde interageres med de spillende. Men hvor man samtidigt kan lukke af og dæmpe støj, således opholdsområderne bliver mere behagelige at være i.</p> <p>Derudover vil vi i samme forbindelse male hele 1. salen, da det virkelig trænger med mange skader på vægge og forskellige løbende pletmalinger. Der er ikke malet i opholdsområdet i over 5 år.</p>
Beskriv formålet med projektet. Hvem er målgruppen, hvorfor gør I det m.v. (maks 1.500 tegn)	<p>Formålet med projektet er, at forbedre rammerne og skabe en mere klubhus lignende atmosfære på 1. salen. 1. salen er det eneste område i klubben der ikke er baner eller omklædning, men vi oplever, at det kun bruges sparsomt, hvorfor vi ikke har det ønskede foreningsliv eller en reel mulighed for at tilbyde mere taktisk og teoretisk træning til vores elite og ungdomsspillere.</p> <p>Vi har i 2019 forsøgt os med ny indretning, og en mellemstor indstandsættelse af 1. salen (Nedrivning af køkken, afslibning af gulve, indkøb af TV etc) med henblik på at skabe mere liv. Dog oplever vi, at den høje støj fra banerne er generende for ophold på 1. sal og derfor ønsker vi at få etableret skydevinduer.</p> <p>Som frivillig forening er det vigtigt for os at skabe en social sammenhæng i klubben, således at vi sikrer et liv og fastholdelse af kulturen. 1. Salen har alle muligheder for dette, hvis støj gener dæmpes, så vi kan få skabt et sted til afholdelse af arrangementer og til den tredje halvleg efter kampen.</p> <p>Slutteligt, vil det også give et stort løft til vores junior afdeling. Vi har idag ikke et specielt stærkt tilbud til vores junior spillere, da der ikke er et behageligt opholdsrum at tilbyde dem og forældre. Dette betyder, at der er meget lidt liv før og efter træning for vores juniorer og derfor er der en manglende social dimension blandt de yngste. De nye vinduer vil muliggøre arrangementer for de yngste samt skabe rammer for taktisk og teoretisk træning i tillæg til den praktiske.</p>

Brugere og lokalt engagement

Hvor mange personer vil bruge faciliteten ugentligt?	75
Hvor mange personer der bruger faciliteten ugentligt, er under 25 år?	10
Beskriv foreningens lokale engagement og udadvendte aktiviteter. Fx skolesamarbejde, lektiecafé el.	Vi har af et par omgange i 2019 haft skoleklasser på besøg til at prøve squash som en del af idrætudvisningen. Dette har været drevet gennem medlemmer, som arbejder på skoler og vi ønsker at introducere flere unge til en 'niche' sport som squash.

Gør foreningen en indsats for at fremme idrættens sideeffekter? Fx i forhold til integration eller pigers deltagelse? Nej

Økonomi

Skriv det samlede beløb som projektet vil koste (min. 500.000 kr.) 320.000,00

Hvilket beløb søger du klubhuspuljen om 246.000,00

Hvor mange penge bruger foreningen selv på projektet? 74.000,00

Har foreningen fået midler fra andre fonde/puljer til dette projekt? Nej

Beskriv, og sæt beløb på, andre økonomiske eller arbejdsmæssige ressourcer, der er en del af projektets økonomi. Det kan fx være planer om at søge andre fonde/puljer.

Vi har ikke i tanker at søge andre puljer i denne første omgang. Klubben vil selv bidrage til projektet både direkte økonomisk og ved at udføre nedrivning arbejde i af eksisterende vindue på bane 1 (bane 2 og 3 har ikke noget eksisterende). Det direkte økonomiske bidrag består af 50 % af omkostning til maler samt alle små omkostninger til reparationer som forventes at skulle udføres af elektriker og tømrer efter installation, samt til ny indretning af træningsmaterialer. Eks. En ny tavle etc. Vores forslåede finansiering er detaljeret i det vedhæftede budget.

Vi ønsker dermed at kommunen kan støtte med afholdelse af den største omkostning som er installation af vinduer samt bidrage med 50% af omkostningen til maling af 1. salen.

Vi kan som klub strække os til at dække hele maler omkostningen selv, men uden støtte til installation af vinduerne bliver projektet ikke gennemført.

Bilag

Plantegninger, skitser eller lignende

- Skitse og løsning .pdf

Andet

Tilbud fra leverandører

- Tilbud_144.pdf

- Tilbud 39447 - CPH Squash.pdf

Tidsplan for projektet

- Tidslinje.xlsx

Budget inkl. plan for finansieringen

- Budget for Skydevinduer.xlsx

Dato og underskrift

Dato	Underskrift
30.04.2020	Se signeringsoversigt

Kvittering for Ansøgningskema Klubhuspuljen

Forløbet er gennemført.

TransaktionsID: AWFMF7D

Sendt d.: 30.04.2020 kl. 14:43

Besked fra kommunen: Tak for din ansøgning til Klubhuspuljen. Du vil blive kontaktet når vi har gennemlæst din ansøgning.

Med venlig hilsen
Københavns Kommune

Signeringsoversigt

Dokumentnavn: Ansøgningskema Klubhuspuljen
ProcesID: PJGCI3D

Signeret af:

Rasmus Brødsgaard Buch

CPR/CVR: 12130287

30.04.2020 kl. 14:43:57

TransaktionsID: AWFMF7D





Københavns Squashklub
Vester Søgade 58 B
2601 København V
att: Rasmus Buch

FAX/Mail rasmus2@hotmail.com
Dato: 29-04-2020
Tilbud nr.:39447

TILBUD

Vedr.: Vinduespartier mod baner, ,

Med tak for forespørgsel tilbydes flg.:

PosP5

3 Stk. Facade element 6400 mm x 2125 mm Konstruktion og underglas, Består af fireFast felter.

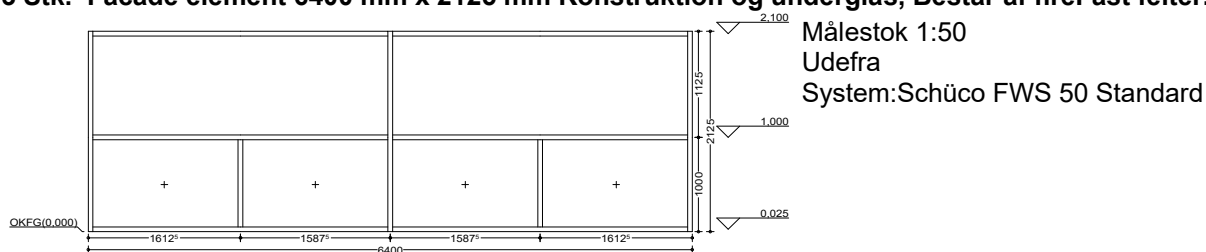

Farver:

Profiler: RAL 9010 hvid

Fyldning:

4 Stk. 8,76 Lyd

Incl. Montage med bygnings fuger



PosP6

6 Stk. Skyde dør 3125 mm x 1050 mm 4 fløjet skydevindue

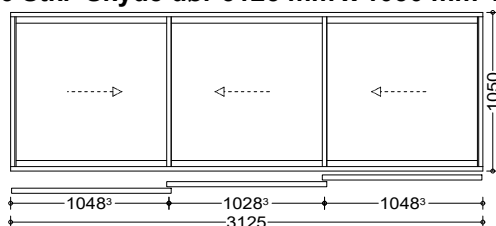

Målestok 1:50

Udefra

System:Ventana SYSTEM 20 Glas 4-6mm

Vindues beslag:

3 DÖRRAR PA 3 SPAR Sliding Door

Farver:

Profiler: RAL 9010 hvid

Fyldning:

3 Stk. 6,38 Lyd

Incl. Montage

Netto Sum:	165.495,00 DKK
25% Moms	41.373,75 DKK
Total Sum	206.868,75 DKK

Bemærkninger:

Incl. levering og montering med brug af eget materiel.

Excl. listearbejder, som ikke er beskrevet ovenfor.

Excl. evt. puds og maler reparationer.

Excl. demontering af eksisterende.

Excl. alle former for EL, alarm, m.m.

Der er forudsat fri adgang til montagestedet.

Betaling netto 21 dage med aconto mod betalingsgaranti.

Tilbud er gældende 60 dage.

Telefon forespørgsler.

Nærværende tilbud er baseret på de oplysninger vi har modtaget pr. telefon, vi tager derfor forbehold for eventuelle mangler eller hindringer som vi ikke er gjort bekendt med. Tilbuddet indeholder kun de ydelser som klart er defineret samt med de anførte bemærkninger/forbehold.

Med Venlig Hilsen
AN Metalfacader ApS

Allan Nielsen

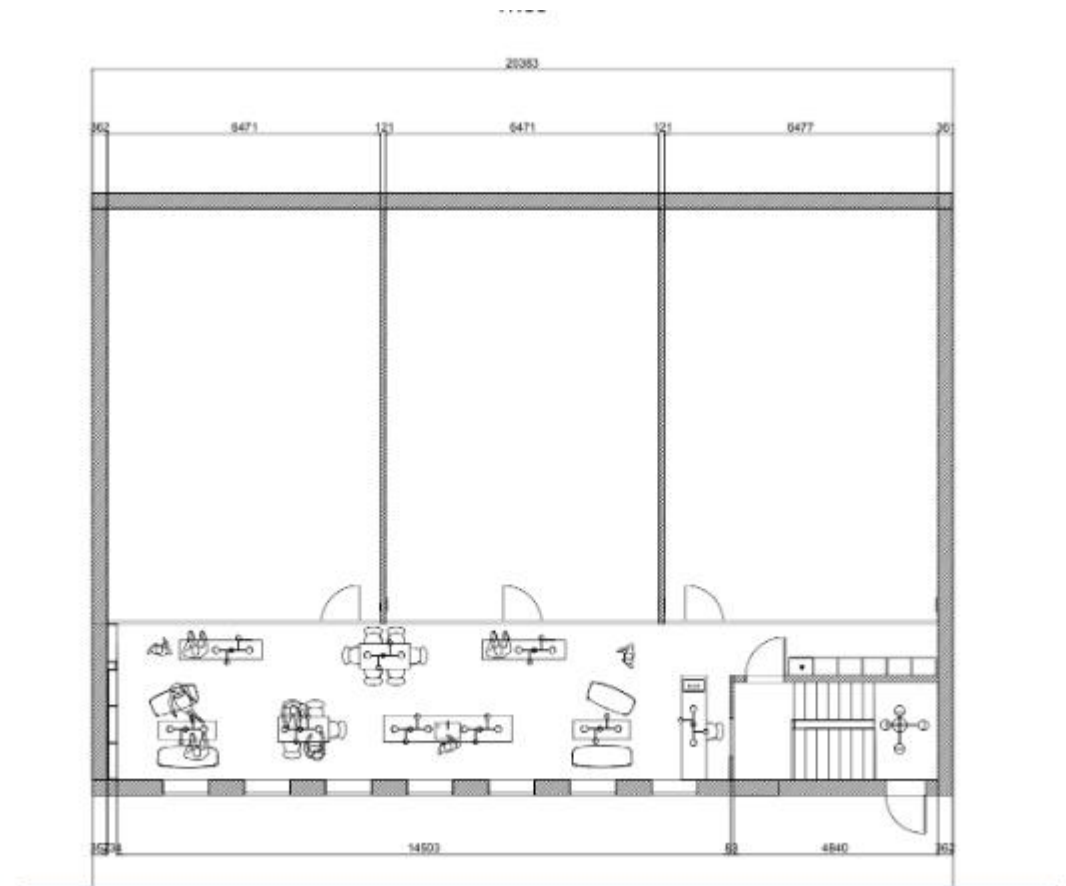

- Plantegningen viser 1. salens indretning som den er i dag.
- På billedet kan i se, hvordan der ikke er afskærmet fra banerne og op til opholdsarealerne.
- Afskærmningen på bane 1 giver et godt billede af hvordan det kommer til at fungere. Denne afskærmning ønsker vi dog at udskifte, da vi ønsker et ensartet udseende.

Casper Kloster
Vester Søgade 58B
1601 København V



TILBUD

Nr.: 144
Dato: 28.04.2020
Kundenr.: 4095
Side: 1 af 1

Nr.	Tekst	Antal	Enhed	Stk. pris	Pris
102	Malerarbejde indvendig Første sal sammen med 3 rum højere loft maling	1	stk.	63.000,00	63.000,00

www.e-conomic.dk

(Momsfrit beløb: **0,00** - Momspligtigt beløb: **63.000,00**)

Subtotal : 63.000,00
25,00% moms : 15.750,00
Total DKK : 78.750,00

Projekt navn: Skydevinduer i KSK

Tidsplan 2020

Nr	Indsatsområde - Milepæle - Aktiviteter	Ansvarlig	Planlagt startdato	Planlagt slutdato	Kommentarer	Tidsplan 2020											
						32	33	34	35	36	37	38	39	40			
100	Nedrivning af eksisterende vindue på bane 1 og generel klargøring	KSK	03-08-2020	05-08-2020													
101	Installation af 3x Skydevinduer	AN Metalfacader	05-08-2020	14-08-2020													
102	Maling af 1. Sal	Den Effektive Maler	10-08-2020	21-08-2020													
103	Færdiggørelse af småarbejder og små anskaffelser	KSK + tømrer og	15-08-2020	23-08-2020													

Budget for etablering af Skydevinduer i Københavns Squash Klub

Opgave

Installation af 3x Skydevinduer

Maling og spartling af 1. sal

Diverse små arbejder (El og Tømrer)

Små anskaffelser af inventar (whiteboard etc)

Nedrivning af eksisterende vindue på bane 1 og generel klargøring

Total

Finansieringsforslag for etablering af Skydevinduer i Københavns Squash Klub

Betaler

Klubhuspulje

Betales af klubben

Udføres af klubbensmedlemmer

Værdi / omkostning	Leveres af
206.900	AN-Metalfacader ApS
78.750	Den Effektive Maler
20.000	Endnu ikke valgt
5.000	Diverse
10.000	Klubbens medlemmer
320.650	

Bidrag	% andel af projektets omkostninger
246.275	77%
64.375	20%
10.000	3%

Baggrund for Prisestimat

Baseret på tilbud

Baseret på tilbud

Estimat baseret på dialog med leverandører

Estimat

Estimat

Dækker over

Installation af skydevinduer + 50% af maler

Små arbejder af tømrer og elektriker + 50 % af maler

Nedrivning af eksisterende vindue på bane 1 og gene

Finansierings forslag**Bilag**

Klubhuspulje

Vedhæftede 'Tilbud 39447'

50 % Klubhuspulje og 50 % klubbetaling

Vedhæftede 'Tilbud 144'

Betales af klubben

Betales af klubben

Udføres af klubbens medlemmer

+ Diverse småanskaffelser
rel klargøring

Københavns Kommune
Rådhuspladsen
1599 København V

Dato	30.04.2020
Sagsidentifikation	85494910,85494910,

Ansøgningsskema Klubhuspuljen

Betingelser for at søge klubhushuspuljen om penge.

Er den forening, du søger tilskud for, godkendt som frivillig folkeoplysende forening?	Ja
Har du læst retningslinjer for klubhuspuljen?	Ja

Oplysninger om den forening du søger tilskud til

Foreningsnummer	27447
CVR-nummer	85494910
Navn	BOLDKLUBBEN HELLAS
Vejnavn	Engdraget
Husnummer	2
Etage	
Side/Dør	
Postnummer	2500
By	Valby
Hvem ejer klubhuset/lokalerne?	Københavns Kommune
Hvem skal kommunen kontakte ved spørgsmål?	
Navn på projektansvarlig	Henrik Christensen
Telefonnummer	31246820
E-mail	hc0504@hotmail.com
Gentag e-mail	hc0504@hotmail.com

Projekt

Skriv det projekt, du søger tilskud til	Renovering af boldrum og udenomsarealer
Projektets type	Renovering og vedligehold
Oplysninger om projektet	
Bliver projektet lavet på foreningens adresse, som indtastet på forrige side?	Ja
Beskriv den fysiske ændring projektet vil medføre.	Hvis den gode medlemsudvikling skal fortsætte, er det vigtigt, at faciliteterne i klubben også følger med, og her er vi udfordret med hensyn til opbevaring af fodbold- og træningsmaterialer i vores nedslidte og umoderne boldrum. Samtidig har vores udendørsområdet været under et stigende pres pga. de mange brugere. Herudover er tidens tand ikke gået ubemærket hen over udeområderne, derfor trænger disse til et løft op til nutidige standarder (up-to-date) samt en mindre udvidelse af udeområdet.
Beskriv formålet med projektet. Hvem er målgruppen, hvorfor gør I det m.v. (maks 1.500 tegn)	Formålet er dobbeltsidet på den positive front. Vi har nu fået så mange medlemmer i foreningen at brugen af boldrum og udearealet er ramt af udtalt slidtage. Og da vores vision for fremtiden er at få yderligere medlemmer til klubben, vil en modernisering af boldrum og udeområde - samt en mindre udvidelse af udeområdet - være til stor gavn for alle brugere både lige nu og her men også i fremtiden. Det er vigtigt vi som klub fremstår præsentable og "moderne", i sær da vi er i stor konkurrence fra de omkringliggende kommuner som vi ligger tæt op af.

Brugere og lokalt engagement

Hvor mange personer vil bruge faciliteten ugentligt?	600
Hvor mange personer der bruger faciliteten ugentligt, er under 25 år?	500
Beskriv foreningens lokale engagement og udadvendte aktiviteter. Fx skolesamarbejde, lektiecafé el.	Det er vigtigt for Boldklubben Hellas at få introduceret foreningslivet og -idrætten til så mange i lokalområdet som muligt. Og i en så tidlig alder som muligt. De yngste i lokalområdet får mulighed ved sæsonstart at komme ned til en hyggelig opstartsdag, denne promoveres lokalt, så så mange får kendskab til begivenheden. Derudover har vi igangsat to projekter, der skal få andre "typer" brugere, gerne fra lokalområdet, ned i foreningen: 1) Fodboldtræning for ældre mænd +65 i samarbejde med DBU København og Ældresagen og 2) Et fodboldfitnesshold, der er tiltænkt kvinder/mødre til børne- og ungdomsspillere, der enten tidligere har spillet fodbold men grundet fysik ikke længere kan være med eller kvinder, der aldrig har prøvet fodboldspillet, men rigtig gerne vil prøve.
Gør foreningen en indsats for at fremme idrættens sideeffekter? Fx i forhold til integration eller pigers deltagelse?	Ja
Beskriv hvilken indsats	I BK Hellas er der stor fokus på pigefodbolden, det er pigefodbolden, der har oplevet den største vækst de seneste fem år. Og sammen med KBU arbejder vi videre sammen om dette projekt. Vi tilbyder nu pigefodbold på samtlige årgange. Samtidig arbejdes der på gode tiltag, til de af foreningens ungdomsmedlemmer, på både pige- og drengesiden, der fodboldmæssigt både fysisk og teknisk skal udfordres yderligere med ekstratræning i et program vi kalder Skills.

Økonomi

Skriv det samlede beløb som projektet vil koste (min. 500.000 kr.)	742.554,58
Hvilket beløb søger du klubhuspuljen om	668.299,12
Hvor mange penge bruger foreningen selv på projektet?	674.255,46
Har foreningen fået midler fra andre fonde/puljer til dette projekt?	Nej
Beskriv, og sæt beløb på, andre økonomiske eller arbejdsmæssige ressourcer, der er en del af projektets økonomi. Det kan fx være planer om at søge andre fonde/puljer.	Vi søger ikke midler fra andre fonde.

Bilag**Plantegninger, skitser eller lignende**

- Tilbud Park-udstyr 2.pdf
- Tilbud Schøller Stål 2.pdf
- Tilbud Dreamer Brolægning.pdf
- Tilbud Schøller Stål 1.pdf
- Tilbud Park-udstyr 1.pdf
- Tilbud Peter Søborg.pdf

Andet

Beskrivelse af projektet

- Beskrivelse af projekt.docx

Tidsplan for projektet

- Tidsplan.docx

Budget inkl. plan for finansieringen

- Budget og finansiering.docx

Dato og underskrift

Dato	Underskrift
30.04.2020	Se signeringsoversigt

Kvittering for Ansøgningskema Klubhuspuljen

Forløbet er gennemført.

TransaktionsID: QNJVAAX
Sendt d.: 30.04.2020 kl. 15:10

Besked fra kommunen: Tak for din ansøgning til Klubhuspuljen. Du vil blive kontaktet når vi har gennemlæst din ansøgning.

Med venlig hilsen
Københavns Kommune

Signeringsoversigt

Dokumentnavn: Ansøgningskema Klubhuspuljen
ProcesID: PLAPP40

Signeret af:

Henrik Christensen

CPR/CVR: 050460-XXXX

30.04.2020 kl. 15:10:50

TransaktionsID: QNJVAAX



Afhentet i Brøndby.

Med venlig hilsen / best regards

Marco Sean Andersen

SCHØLLER STÅL APS

Ringager 9 - 11

2605 Brøndby

Tel. +45 7025 3630

Dir: +45 7734 3640

Mob: +45 2877 8051

Mail : info@schollerstaal.dk <<mailto:info@schollerstaal.dk>>

Klik her og se forløbet ved en henvendelse. <<http://schollerstaal.dk/wp-content/uploads/2016/09/Fremgangsmåde-for-projekt.pdf>>
(gældende for privatkunder)

Schøller Stål ApS er en DS/EN1090 certificeret virksomhed.

Fra: boldklubben-hellas@post.tele.dk <boldklubben-hellas@post.tele.dk>

Sendt: 27. april 2020 15:18

Til: Kundeservice Schøller Stål ApS <info@schollerstaal.dk>

Emne: Vedr. tilbud

Som vi talte om i telefonen tidligere i dag, ønsker vi et tilbud på et grønt panelhegn på 70 meter, højden skal være 120 og der skal være en tilhørende låge ca. 1 meter bred. Vi vil sætte pris på at have tilbuddet senest onsdag, da vi skal indsende en ansøgning til Københavns Kommune senest torsdag aften.

MVH Henrik Christensen

Boldklubben Hellas

Engdraget 2

2500 Valby

Tlf. 31246820



Snedkeri Snedker- Tømrermester Peter Søborg A/S

Damhus Boulevard 30 - 2610 Rødovre
Tlf. 44 94 62 50
Senr. 66554317
Moms nr. 950743-4-51
Bank: Forstædernes bank
Reg.nr. 5470, kontonr. 2079538
Rødovre, den 30-04-2020

Boldklubben Hellas
Engdraget 2
2500 Valby

Idet jeg takker for henvendelsen har jeg hermed fornøjelsen
at afgive tilbud på Følgende.

Tilbud omfatter.

Plankeværk ca. 32 meter og 1,8meter højden.

- Nedrivning af eksisterende plankeværk incl bortkørsel.
- Levering samt nedstøbning af 97*97mm trykket stolper til -90cm.
- Levering samt montering af 50*100 mm lødsholt som underlag for beklædning.
- Levering samt montering af 21*120mm trykket imp. Klinkebeklædning på begge sider af plankeværket.
- Levering samt montering af 25*175mm trykket imp. Top planke.

Bold rum.

- Nedrivning af eksisterende skabe samt væg adskillelser incl bortkørsel.
- Nedtagning af eksisterende belysning.
- Oppudsning af væge hvor der i dag mangler puds.
- Levering samt opsætning af ny belysning i form af armaturer.
- Fremstilling af nye skabes gavle samt hyller som udføres i lakeret 18mm Birkefiner.
- Levering samt opstilling af Troax Cetus Classic tråd fronter som pulverlakerers grå Ral 7037.
- Opbygning af ny væg til lagerrum.
- Maling af væge samt lofter i standart farve efter nærmer aftale.
- Oprydning samt bortkørsel af affald.

Stakit ca. 68 meter.

- Optagning samt nedrivning af eksisterende stakit incl bortkørsel.
- Opstilling af Panelhegn fra Schøller stål, stolper støbes i jord til - 90 cm.
- Der er ikke levering af dette med i tilbuddet.

Samlet tilbud excl moms.

kr. 271 019,00

Forbehold.

Håndværksrådet standartforbehold a' 1 januar 2007.

Der er kun det beskrevet med i tilbuddet.

Der skulle glæde os at modtage deres ordrer og vi er naturligvis til rådighed, hvis de skulle have yderlige spørgsmål.

Tilbuddet er gældende i 2 måneder fra dags dato.

Med Venlig Hilsen
Snedker & tømrermester
Peter Søborg

Tilbud - Bænke sæt med massivt vedligeholdelsesfri genbrugsplast fra Park-udstyr.dk

kl@park-udstyr.dk <kl@park-udstyr.dk>

Tor 30-04-2020 14:02

Til: hc0504@hotmail.com <hc0504@hotmail.com>

 5 vedhæftede filer (4 MB)

1 Katalog genbrugsplast generelt.pdf; 2 Katalog genbrugsplast.pdf; Prisliste_Venice_Firenze_Firenze_XL.pdf; Firenze_LUX_brun.jpg; Firenze_LUX_sort.jpg;

Boldklubben Hellas

Som aftalt sender jeg hermed tilbud samt vedhæftet PDF filer.

Tilbud: 3903

5 stk. Firenze LUX bænke sæt med ryglæn L:180 x B: 200 cm. 171 kg. varmgalvaniseret stel, to gavle samt midterbæring som gør det ekstra robust, med massivt brun eller sort vedligeholdelsesfri genbrugsplast. tilbudspris pr. stk. kr. 5.900,00 ekskl. moms. (kr. 7.375,00 inkl. moms.)

3 stk. planker på hver sæde, 2 stk. i ryggen samt 6 stk. i bordpladen, massive genbrugsplast planker med den flotte træstruktur er den bedste kvalitet på tykkelse 4 cm. bredde 12 cm. den rigtige størrelse planke for den bedste siddekomfort.

Har afrundet hjørner for at forhindre skader i børns hovedhøjde og rifter når man sætter sig.

Frit leveret.

Delvist samlet, ingen løse planker, sæder, ryg og bordplade leveres samlet

Subtotal kr. 29.500,00

Moms. kr. 7.375,00

I alt. Kr. 36.875,00

I forhold til bænkesæt med træ er her meget bedre hygiejne da fugleekskremitter og madrester ikke i går ned i revnerne som det gør på træ, på Firenze er det en massivt lukket planke hvor der ikke kan trænge bakterier ned.

Bedre sundhed, der kan ikke gro råd og svamp i planken.

Genbrugsplast har en flot træstruktur, er massivt gennemfarvet og har en homogen kerne.

- Genbrugsplast tåler alt slags vejr, alger og mos vokser ikke på materialet.
- Slagfast, splintfrie, syrefast, graffiti fjernes nemt
- Ingen maling, bejdse eller andre behandlende produkter er nødvendige
- Vedligeholdelsesomkostninger reduceres i hele produkternes levetid

Her er blot nogle referencer ud af mange flere hvor de benytter miljørigtige bænke og borde bænke sæt med massivt vedligeholdelsesfri genbrugsplast.

- o Danfoss
- o Det Kgl. Bibliotek
- o Comwell Hotels
- o Lalandia



DREAMER BROLÆGNING

-Din vej til kvalitet

Brøndbyøstervej 69, 2605 Brøndby

Tilbud

Hej Henrik

26-04-2020

Hermed som aftalt tilbuddet på Engdraget 2. 2500 Valby

Opgavebeskrivelse

Etablering af nye fliser og opsætning af støtte mur i betonsten + Oppilning af gamle fliser/beton med bortkørsel og klargøring af bunde. Sætning af betonkantsten langs fliser ved græs. Sætte brønde i højde med ny belægning

Anslået varighed = 14-16 Dage med forbehold for vejrlig

Materialer

172 m2 Gammelgårdssten i gråmix i 14x21x7 . Med levering

18 m2 Gammelgårdskantsten i gråmix 14x21x14 . Med levering

2,50 m3 beton 0,32 med levering

25,50 m3 Grus 0,8 med levering

1,30 m3 Fugesand med levering

80 Kg. Beton lip med levering

Div. brøndgoods med levering

Total = 86.209,30 Kr.

Maskiner

2 Dage - Gravemaskine med levering + Afhentning

4 dage - Avant Stalkat 630 Med levering + Afhentning

2 Dag - Motorbør med levering + Afhentning

14 dage - Pladevibrator 100 kg med levering + Afhentning

Total =15.751,00 Kr.

Bortkørsel

Brokker/gamle fliser

4,30 m3 Jord + Jordprøve

Total =26.331,81 Kr.

Arbejdsløn

Lægning af fliser

Opsætning af støtte mur

Sætning af kantsten

Klargøring og udgravning af bund

Oppilning gamle fliser

Sætte brønde i højde med ny belægning

Total = 114.032,55 Kr.

Total = 242.324,66 kr.

Moms = 60.581,17 kr.

Total = 302.905,83 kr.

Tilbud gælder 60 dage frem fra dags dato.

Med venlig hilsen

Brolæggerformand

Chris Skjaldgaard



DREAMER BROLÆGNING
-Din vej til kvalitet
Brøndbyøstervej 69, 2605 Brøndby

www.dreamerbrolaegning.dk - info@dreamerbrolaegning.dk - CVR nr.36972432 - Bank: 3409-11695795

Fwd: SV: Vedr. tilbud

boldklubben-hellas@post.tele.dk <boldklubben-hellas@post.tele.dk>

Tir 28-04-2020 15:23

Til: Henrik Christensen <hc0504@hotmail.com>

----- Videresendt meddelelse -----

Fra: Marco Andersen <ma@schollerstaal.dk>

Til: boldklubben-hellas@post.tele.dk

Sendt: Tue, 28 Apr 2020 14:20:56 +0200 (CEST)

Emne: SV: Vedr. tilbud

Hej Henrik

Hermed fremsendt pris på det forespurgte:

Panelhegn, galvaniseret + pulverlakeret i RAL 6005 (grøn)

Maske 50 x 200 mm

Tråd 6/5/6

Højde: 1230 mm

Bredde: 2500 mm

28 stk. til 70 M.

Pris:

kr. 33.400 ex moms.

Stolper, galvaniseret + pulverlakeret i RAL 6005 (grøn)

60/40 mm

Højde: 1800 mm

29 stk.

Pris:

8.000 ex moms.

kr.

U-bøjler, rustfrie

Pris:

kr. 2.300 ex moms.

1 stk. indgangslåge

Varmgalv. + pulverlakeret i RAL 6005 (grøn)

Med Locinox låsekasse

Pris:

kr. 7.500 ex moms.

Samlet pris:

51.200 ex moms.

kr.

- o Hilton
- o Miljøministeriet / Miljøstyrelsen
- o Hornbæk havn
- o Vedbæk havn
- o KAB
- o Lejerbo
- o Forsvaret
- o Marselisborg Gymnasium
- o Skive Gymnasium og HF
- o Vejdirektoratet.
- o University College Nordjylland
- o Erhvervsakademi Jylland
- o Dansk journalisthøjskole
- o Aarhus kommune
- o Skanderborg kommune
- o Ringkøbing-Skjern Kommune
- o Viborg kommune
- o Slagelse kommune
- o Køge kommune
- o Stevns kommune
- o Norddjurs kommune
- o By og Havn
- o Marselisborg havn
- o Randers regnskov

Jeg er gerne til tjeneste med yderligere information, råd og vejledning.

Med venlig hilsen / Yours sincerely

Kim Lykke

 Signatur - Kopi - Kopi - Kopi

Lager & distribution

Greve Main 38

DK-2670 Greve

Tlf: +45 31 96 95 51

Mobil: +45 52 306 308

kl@park-udstyr.dk

www.park-udstyr.dk

www.udemøbler.dk

CVR (VAT) DK-34709041

Bank: Sydbank 6748 1106440

Tidsplan

Indkøb af borde-bænkesæt maj 2020.

Renovering af boldrum forventes påbegyndt maj/juni 2020 – forventes færdig senest ultimo juli 2020.

Flisebelægning og hegn forventes påbegyndt juni 2020 – forventes færdig senest ultimo juli 2020



Boldklubben Hellas værdier: Kammeratskab, Glæde, Udvikling, Engagement & Respekt





Valby, 30. april 2020

Ansøgning til Københavns Kommunes Klubhuspulje april 2020.

Boldklubben Hellas er en næsten 100 år gammel fodboldklub, der ligger i det nordvestlige Valby. BK Hellas er en klub i rivende udvikling og er **vækstet med 75% over de sidste fem år til at være over 600 medlemmer**, hvilket gør klubben til en af de største foreninger i Valby. Børne- og ungdomsafdelingen er den største afdeling med ca. 400 piger og drenge fordelt i alle aldersgrupper. Resten er fra seniorafdelingen, som både har almindelig senior fodbold, men også Veteran og Superveteran hold. Mange fodboldspillere i alle aldersgrupper, trænere, ledere og forældre har dermed deres ugentlige gang(e) i foreningen fra april til oktober.

Pigefodbolden er et af de områder i klubben, som oplever den største vækst og i samarbejde med KBU arbejder vi på at fortsætte denne udvikling. For BK Hellas' vision er at få flere medlemmer i børne- og ungdomsrækkerne i løbet af de næste fem år og derved yderligere styrke det gode foreningsarbejde i lokalområdet. Udover pigefodbolden er der også fokus på at få de yngste i lokalområdet til at få kendskab til foreningsidrætten hos BK Hellas gennem særskilt opstart med målrettet annoncering. Samtidig arbejdes der på gode tiltag, til de af foreningens ungdomsmedlemmer, på både drenge- og pigesiden, der fysisk og teknisk skal udfordres yderligere med et tiltag vi kalder *Skills-træning*, mens vi samtidig er meget bevidste om vores position som breddeklub.

Hvis denne gode udvikling skal fortsætte, er det vigtigt, at faciliteterne i klubben også følger med, og her er vi udfordret med hensyn til opbevaring af fodbold- og træningsmaterialer til alle vores hold. Samtidig har vores udendørsområdet været under et stigende pres pga. de mange brugere. Herudover er tidens tand ikke gået ubemærket hen over udeområderne, derfor trænger disse til et løft op til nutidige standarder (up-to-date) samt en mindre udvidelse af udeområdet, for at tilgodese de voksende børne- og ungdomsrækker.



Derfor ønsker vi i foreningens bestyrelse at søge økonomisk støtte til en udbedring af ovenstående af følgende årsager:

- Vi vil gerne forbedre rammerne for særligt børn og unge i klubben ved at gøre udeområdet til et bedre og rarere sted at være – et sted man ønsker at blive – også længe efter træningen er slut. Derudover ønsker vi en mindre udvidelse i udeområdet så vi kan huse de mange brugere, der også vil komme i fremtiden.
- Vores klub ligger i et område af Valby, der er i stærk konkurrence med nabokommunerne om at tilbyde og fastholde de unge i en god, social fritidsaktivitet – det kræver en bedre standard end den nuværende at kunne konkurrere med disse. Hvilket på trods af vores solide arbejde ikke altid er nemt i en storby, hvor tilbuddene er mange.
- Vi har tidligere deltaget i lignende projekter, og er meget enige i argumentet om medfinansiering, for at ”opnå det optimale løft sammen” af klubbens faciliteter.
- Pt. har vi i Boldklubben Hellas 613 fodboldspillere fra 3 år og op – **alle** både børn og unge samt deres familier og venner og de voksne medlemmer vil få glæde af dette ydre løft af klubben, hvorfor vi håber at komme i betragtning til dette års fordeling af klubpuljemidlerne.

Mere præcist drejer vores ansøgning sig om følgende opdateringer af de ydre dele af klubhuset samt boldrum (i prioriteret rækkefølge):

- 1) En total renovering af boldrum på 20 kvm.
- 2) Nyt inventar i form af seks borde-bænke sæt til udeområderne
- 3) Udskiftning af hegn ud mod Roskildevej og Engdraget 70 m
- 4) Ny låge ud mod Engdraget – der kan aflåses om aftenen og i dagtimerne, når der ikke er nogen i klubben.
- 5) Nye fliser rundt om klubhuset ca. 172 m²
- 6) Etablering af siddeplads foran klubhuset
- 7) Nyt træ palæhegn ind mod naboen (Engdraget 4) 70 m

Hellas fem værdier; *glæde, respekt, udvikling, engagement og kammeratskab* kan genskabes i ovenstående ønsker. Vi ønsker at glæde vores mange daglige brugere med et nyt udeområde og



vores dygtige trænere med et nyt boldrum. Vi ønsker at have respekt for det gamle klubhus, området og naboerne med de idéer vi har. Vi ønsker udvikling af vores udearealer omkring klubhuset, foreningens hjerte. Vi har engagement for at skabe de bedste rammer for vores brugere og lokalområdet. Og ikke mindst så er det i de nye rammer at kammeratskabet skal udleves.

Med venlig hilsen

Boldklubben Hellas

Engdraget 2

2500 Valby

Kontaktpersoner:

Formand Henrik Christensen, hc0504@hotmail.com, tlf. 3124 6820

Børne- & ungdomsformand Martin Bang-Hansen, boldklubben-hellas@post.tele.dk, tlf. 2710 4114



Boldklubben Hellas værdier: Kammeratskab, Glæde, Udvikling, Engagement & Respekt



Budget

Renovering af boldrum på 20 kvm samt plankeværk og stakit	kr. 271.019,00
Seks borde- bænkesæt	kr. 29.500,00
Trådhegn, 70 m samt låge	kr. 51.200,00
Fliser og mindre udvidelse af udeareal	kr. 242.324,66
I alt uden moms	<u>kr. 594.043,66</u>
+ moms	kr. 148.510,91
I alt inkl. Moms.	<u>Kr. 742.554,58</u>

Finansiering

Tilskud Københavns kommune Klubhuspulje	kr. 668.299,12
Egenfinansiering 10% af kr. 742.554,58	kr. 74.255,46

