

OEHLENSCHLÆGERSGADE SKOLE
OMRÅDEANALYSE





ESTLANDSGADE

Estlandsgade
Karré 04
Opførelsesår 1885
Funktion: Boliger

“ De omkringliggende karreér er sammenbyggede med en ensartet materiale holding og et slægtskab indenfor hver karré. De fleste bygninger har saddeltag eller Mansardtag, som oftest er udnyttet med karnapper i taget.”



DANNEBROGADE

Dannebrogade
Karré 06
Opførelseår 1893-94
Funktion: Boliger, institution, U- Kirke, værksteder

“ Karréen indeholder flere forskellige funktioner, som boliger, kirke, og institution, hvilket danner en mere opbrudt karré, både i bygningstypologi og materialeholding.”



LETLANDSGADE

Letlandsgade
Karré 05
Opførelsesår 1976
Funktion: Almene Boliger

“ På Letlandsgade i området omkring skolen lige flere element montage byggerier, som udgår har et særligt udtryk og egenart bestående af beton, røde tegl, stål tage samt grønne vinduer”



SAXOGADE

Saxogade
Karré 03 og 04
Opførelsesår 1885 - Forskønnelse 2008
Funktion: Boliger og butikker i stuen

“ På Saxogade er facaderne farverige og udsmykkede.
Saxogade huser det sociale projekt Sidegadeprojektet, der er et aktiveringstilbud for Vesterbros arbejdsløse. Gaden adskiller sig fra normalen og er velbesøgt og stemningsfuldt.”

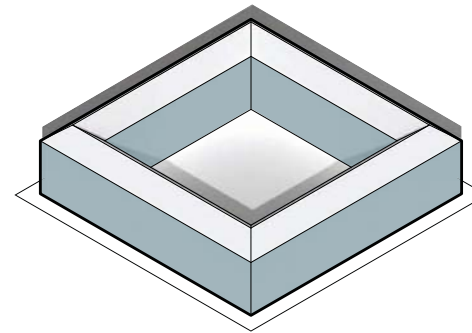
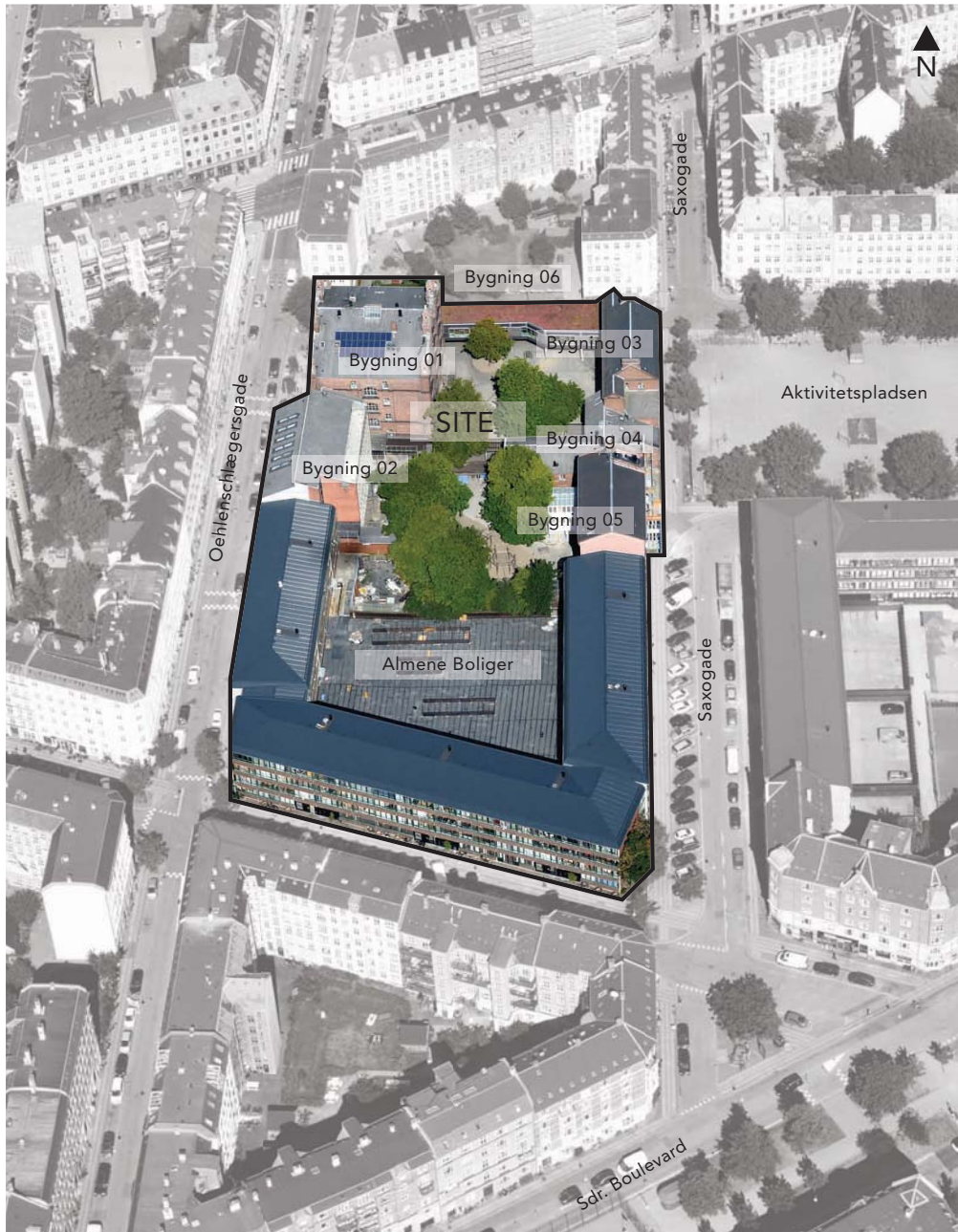

01 KONTEKST

“ De omkringliggende karreér er sammenbyggede med en ensartet materiale holding og et slægtskab indenfor hver karré.”

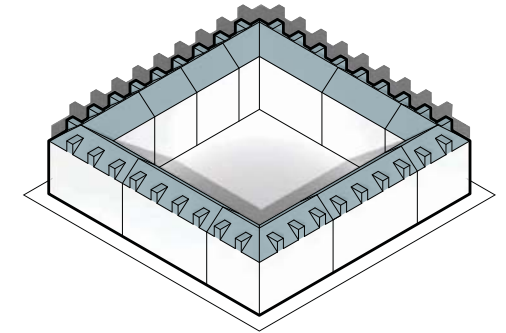

02 KONTEKST

“ De fleste bygninger har saddeltag eller Mansardtag, som oftest er udnyttet med karnapper i taget.”

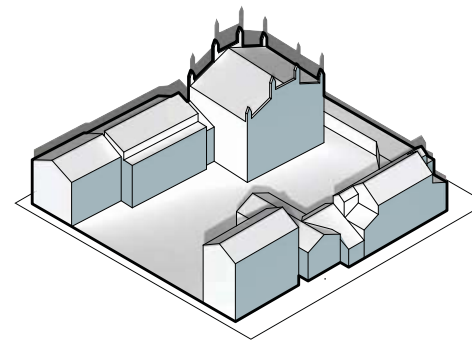

03 SITE

“ Bygningerne i karreen er forskudte i forhold til hinanden og karreen fremstår generelt mere opbrudt end de omkringliggende karréer i området.”

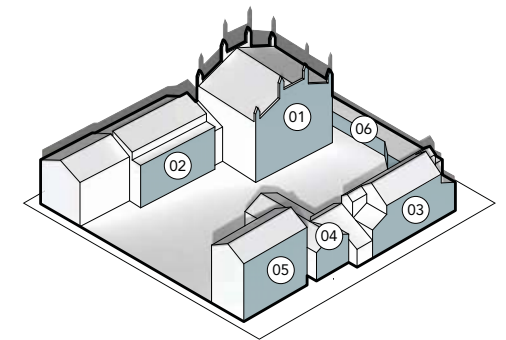

04 SITE

“ Bygningerne er opført i forskellige tidsperioder, hvilket arkitekturen også bærer præg af. Gennemgående er der røde tegl i størstedelen af bygningerne. Den røde tegl er brugt på mange forskellige måder, som muret eller præfabrikeret byggeri.”

OEHLENSCHLÆGERSGADE SKOLE
OMRÅDEANALYSE



Bygning 01 og 06 - Opført 1885 og 2009



Bygning 01 - opført 1885

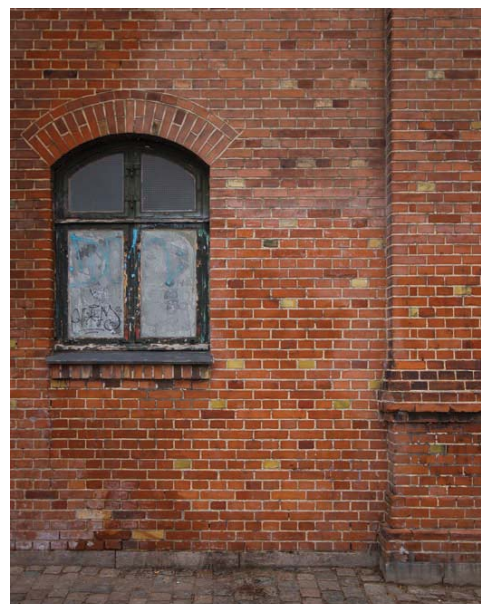

Bygning 04 - Opført 1969



Bygning 04 og 03 - Opført 1969 og 1885



Bygning 04 og 03 - Opført 1915 og 1885

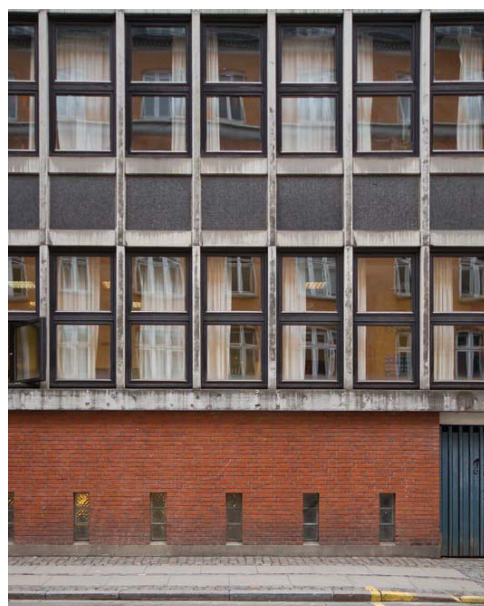

Bygning 02 - Opført 1972

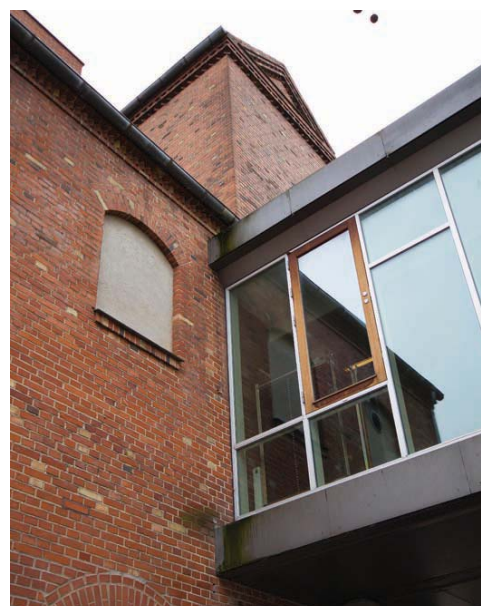

Bygning 03 og 06 - Opført 1885 og 2009



Bygning 05 - 1937

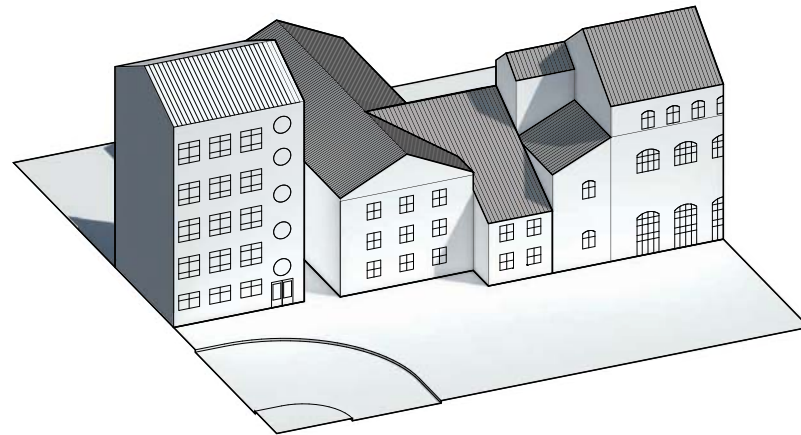

01 EKSISTERENDE

Skolen kendetegnes i dag ved den sammensatte karakter, som de mange bygninger fra forskellige perioder bidrager til.

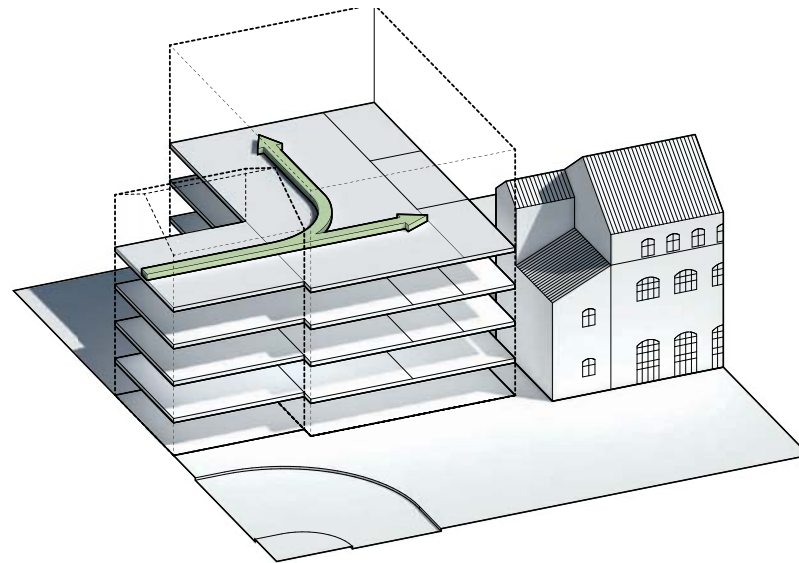

02 NIVEAUFRIHED

Tilbygningens program udlægges i niveau med Saxolys etagehøjder. Dette skaber den bedst mulige integration i den eksisterende bygningsmasse.

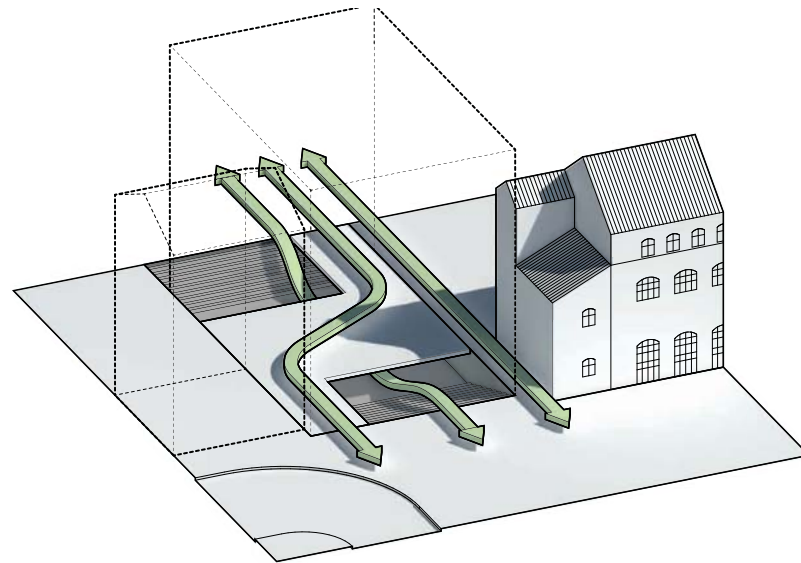

03 STUEETAGE

I gadeplan kommer bygningen til at åbne op mod Litauens plads og skabe mulighed for interaktion med gaderummet.



TRUST

OEHLENSCHLÆGERSGADE SKOLE
OPSTALT ØST



TRUST

TRAPPEN SOM KNUDEPUNKT

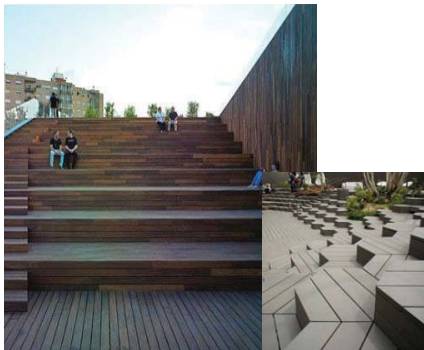

Trappen bliver det samlede element og knudepunktet for udearealerne. Den skal være identitetsskabende samt multifunktionel. Den kunne muligvis også indeholde noget grønt.

BYNATUR



Ved at skabe mulighed for udendørs køkken og skolehave optimerer man bynaturen i området og skaber mulighed for udendørs læring. Området skal også kunne indeholde ophold.

Oehlenschlägergades Skole

Maj 2017

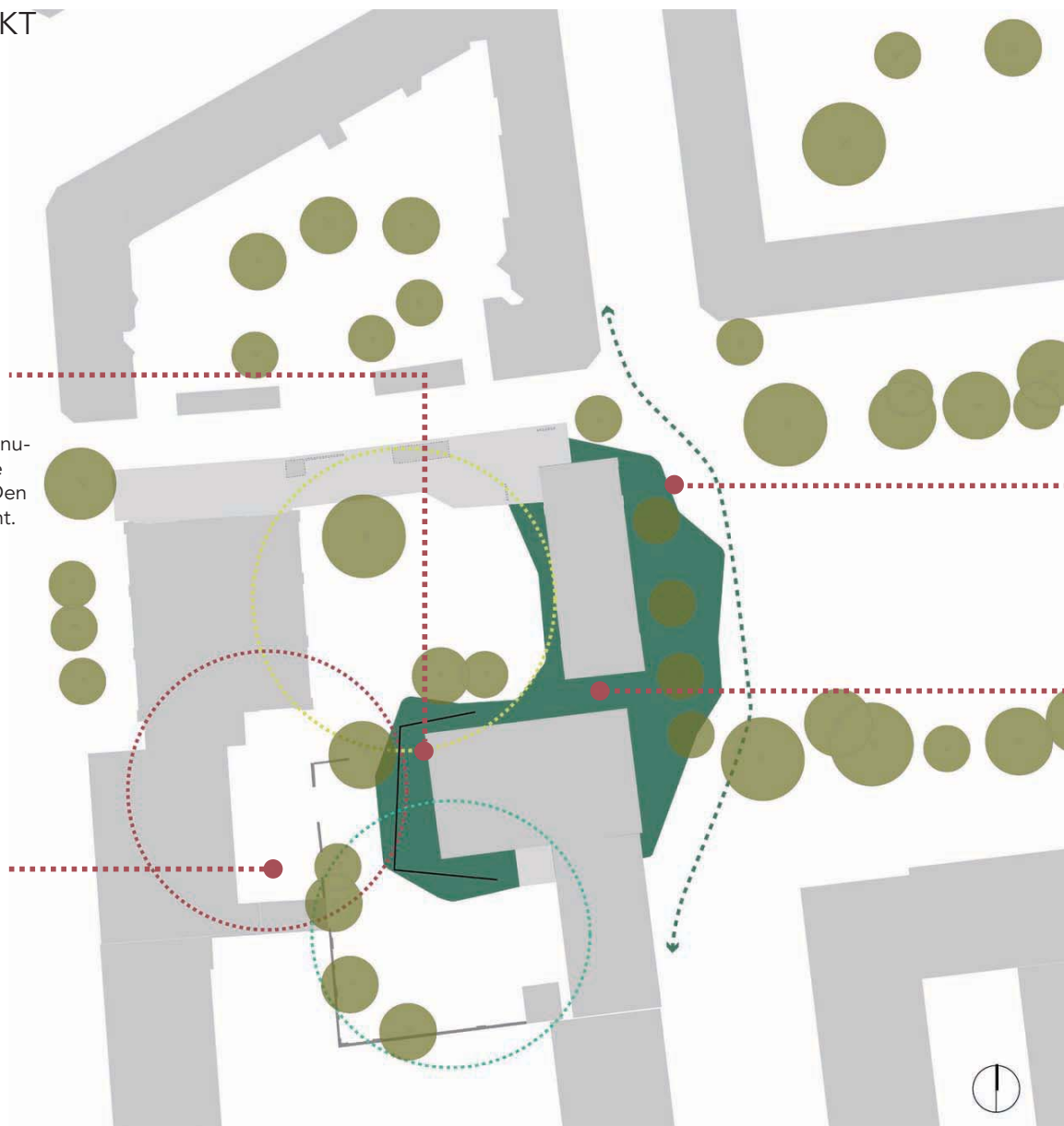

SAMMENHÆNGEN

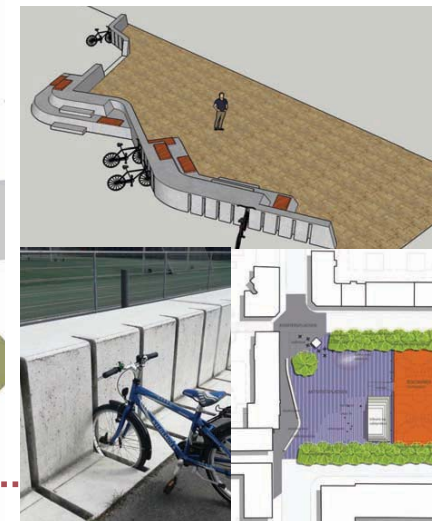

For at skabe fokus omkring skolen etableres multifunktionelle elementer som omslutter skolen og skaber bevægelse samt ophold

BELÆGNINGEN



Det er vigtigt at belægningen bliver det koblende element mellem skolegård og Litauens Plads. Den skal i sig selv være identitetsskabende.

TRUST

Samlet vision