



Anlægsstatus – april afrapportering

Rapporten er et udtræk af vedlagte projektoverblik. Projektoverblikket opdateres hver måned og er et dynamisk dokument, der viser et øjebliksbillede af status på igangsatte byggeprojekter i BUF's regi.

Afrapporteringen viser større ændringer i forhold til sidste opdatering af projektoverblikket. Mindre justeringer er kun anført i projektoverblikket.

Byggerier som er ibrugtaget fremgår ikke af projektoverblikket.

**Byggeprojekter ibrugtaget siden sidste afrapportering 28.3.12 – 25.4.2012**

Adresse	Pladser/spor	Bemærkninger
Ellestykket 32	22 bh / 1 gruppe	
Stuðiestræde X	72 vg / 6 grupper	Tidlig opstart til permanent institution på Stuðiestræde
Ørestad Skole	3 skolespor 300 KKFO pladser 120 fritidsklubpladser	Ny skole i Ørestaden
Ragnhildgade 31	12 vg. 88 bh.	Pladserne har været taget i brug i tidlig opstart i Røvsinggade.



Ansvarlig chef	Knud Langberg
Projektleder	Lise Funch

Nye projekter i perioden 28.3.12 – 25.4.2012

Adresse	Pladser/spor	Bemærkninger
Ålekistevej 212	10 grupper (60 vg/110 bh)	Ny permanent institution

Anlæg



Ansvarlig chef	Knud Langberg
Projektleder	Lise Funch

Projekter forsinket siden sidst 28.3.12 – 25.4.2012		
Adresse	Pladser/spor	Bemærkninger



Ansvarlig chef	Knud Langberg
Projektleder	Lise Funch

Projekter opgivet siden sidst 28.3.12 – 25.4.2012		
Adresse	Pladser/spor	Bemærkninger
Godthåbsvej	6 grupper + (tidlig opstart med 4 grupper)	Projektet er opgivet, ligesom den planlagte tidlige opstart på Ålekistevej 121 er opgivet. Projektet er erstattet af et nyt projekt på Ålekistevej 212. Nybyggeri på 10 grupper.

Tidslinje over ibrugtagning af daginstitutionspladser, status pr. 25.04.2012

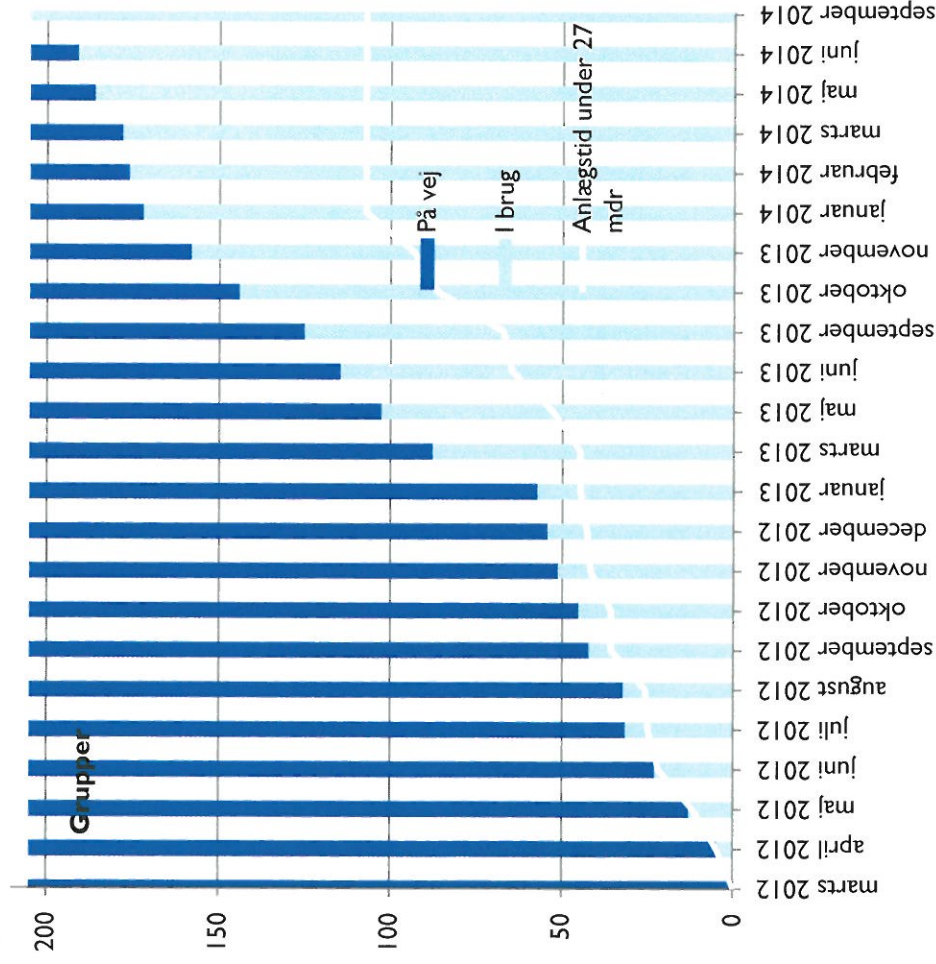

Der er 205 grupper på vej mod 236 i marts. Ændringen skyldes primært, at daginstitutionen på Ellestykke og den tidlige opstart af daginstitutionen i Studiestræde er taget i brug.

107 af de igangværende grupper har en anlægstid på 27 måneder eller derunder. Det svarer til 52 % af de igangværende grupper.

Den gennemsnitlige byggetid pr. projekt er (mdr.) 27,1
Mindste byggetid (mdr.) 7
Længste byggetid (mdr.) 52

Årsager til eventuelle forsinkelser/standsning af anlægssager



Nedenstående omhandler risikoelementer i forhold til anlægshastighed for byggeprojekter, som medfører forsinkelse i forhold til ibrugtagning af byggerier eller i enkelte tilfælde opgivelse af projekter. Listen er ikke udtømmende:

- Forhandlinger - Køb, lejekontrakter, nøglefærdigt byggeri m.m.
- Byggetekniske forhold – forurening, byggesagsbehandling, trafik, kloak, støj, bevaringsværdighed, fredning, lokal/kommuneplaner, arkitekturpolitik m.m.
- Interessenter – naboer, brugere, lokaludvalg m.m.
- Økonomi – fordyrelse pga af ovennævnte forhold eller for dyr i forhold til licitation m.m.