DATO: 9. december 2025

Afdeling for Mobilitet, Klimatilpasning og Byvedligehold
Teknik- og Miljøforvaltningen

# Møde med Christianshavns Lokaludvalg - BTH-gruppen

DELTAGERE FRA MKB:
Christina mose
Rasmus Hemmingsen
Samuel Rytter Ravn
Ida Nordborg

Foto: Visit Copenhagen/ Guiseppe Liverino

# Dagsorden

- Budget 2026
  - Projekter i lokaludvalgets område
  - Bydækkende projekter
- Projekter i jeres område, der går i jorden i 2026
- Emner fra lokaludvalget
- Info om puljer

Københavns Kommune

# Budget 2026: Nye projekter på Christianshavn

# TM215 Styrket fremkommelighed og trafiksikkerhed på Refshalevej

## Indhold

Forbedre fremkommeligheden og trafiksikkerheden på Refshalevej fra Forlandet.

Løsningen skal tage afsæt i den endelige løsning i Miljøkonsekvensvurdering for Refshalevej, som danner grundlag for vedtagelsen af en anlægslov, der er nødvendig, for at projektet kan realiseres.

## Økonomi

- Pulje på 64,9 mio. kr. med opstart i 2028.

## Ibrugtagning

Tilgængeligt: Maj 2033

Afleveret: September 2033

# TM010b Cykelbro ml. Østerbro og Refshaleøen

## Indhold

Anlæg af bro til cyklister og fodgængere med et gennemsejlingsfag, der tillader krydstogtskibe og store flådefartøjer adgang til havnen.

Det er en forudsætning, at der opnås statsligt tilskud til projektet.

## Økonomi

333,8 mio. kr. i anlæg (samlet anlægssum ca. 660 mio. kr.)

## Ibrugtagning

Medio 2032.

# Koncept for færdiggørelse af Havneringen II

# ØK50 Christianias forandringspartnerskab 2026-2029

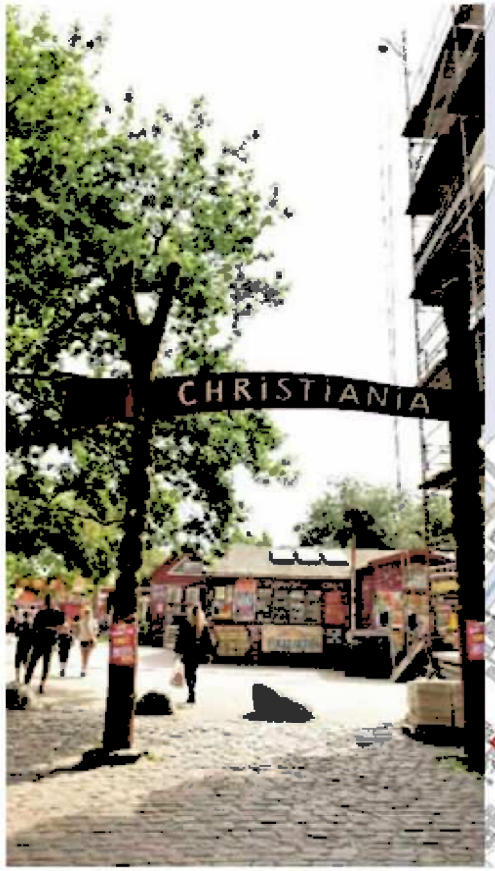


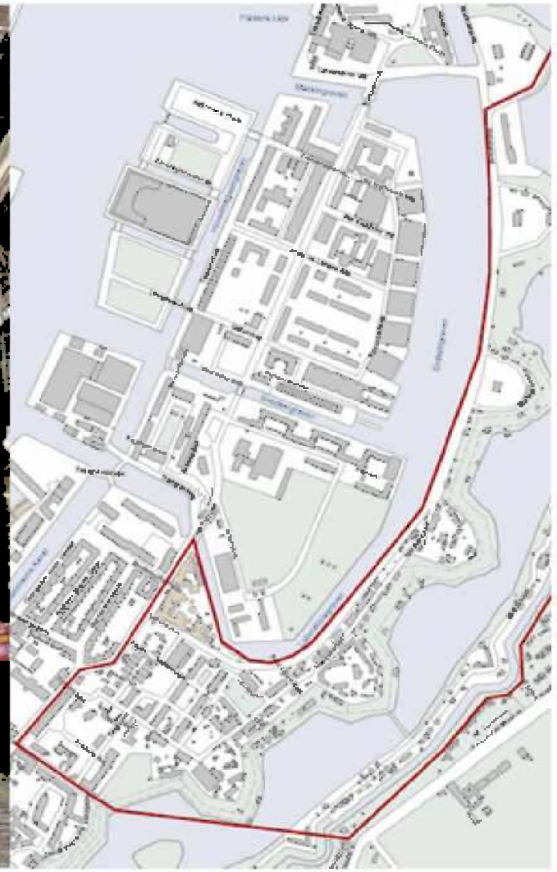

**Indhold**

Forandringspartnerskabet er en fortsættelse af kommunens engagement i udviklingen af området i og omkring Pusher Street på Christiania.

**Økonomi**

14.700 mio. kr. (TMF(8.9 mio. kr.), ØKF(2.8 mio. kr.), SOF (3 mio. kr.)). Samt midler fra byfornyelsesrammen til en energirenoveringspulje i 2026-2029.

**Ibrugtagning**

Løbende frem til ultimo 2029.

# Budget 2026: Bydækkende projekter

# TM166 Samarbejde om mindre betonforbrug

Foto: Visit Copenhagen/
Rasmus Hjortshøj

- Samarbejde med bygherrer af anlægsprojekter i det offentlige rum mhp. at reducere det stigende betonforbrug.

- 5,7 mio. kr. i perioden 2026-2029.

# Cykelpakke – bydækkende initiativer

Foto: Visit Copenhagen/Thomas Høyrup Christensen

- Den lokale vej – midlertidige og omkostningslette vej- og byrumsprojekter (TM049)
- Trygge og trafiksikre børn og unge (TM053)
- Flytning af uhensigtsmæssigt parkerede cykler ved station samt informationsindsats (TM073)
- Grøn bølge for cyklister (TM216)
- Udvidet kortlægning af egnede kryds til højresving for rødt for cyklister (TM074)
- Pulje til sikre skoleveje (TM216)

# ØK06 Hjælp til gangbesværede ifm. langvarige gravearbejder og omlægning af busruter

Vejledning, information og beboerorientering i forbindelse med større grave- og anlægsarbejder på vejarealer, og deraf følgende omlægninger af busruter.

# TM221 Fleksible og mobile byrumsløsninger til socialt udsatte byrum

# Projekter i jeres område, der går i jorden i 2026

# Projekter i jeres område, der går i jorden i 2026

- Prinsessegade /Refshalevej
- Inderhavnsbroen

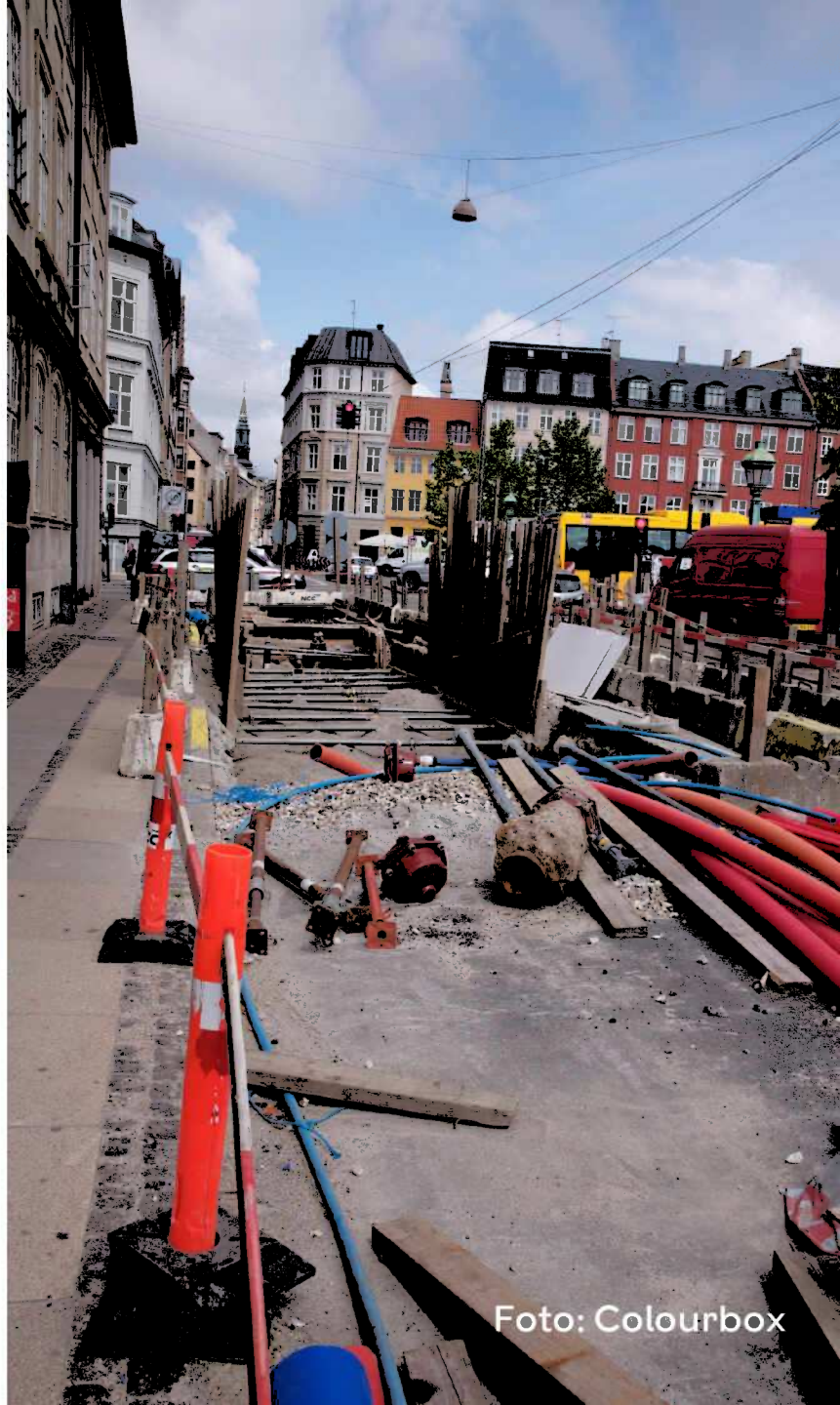
Foto: Colourbox

# Emner fra lokaludvalget

# Emner fra lokaludvalget

- Trafiktællinger i Prinsessegade
- Trafiksikkerhed og trafikløsninger på Danneskiold-Samsøes Allé
- Status på omlægning af Torvegade
- Erstatningsparkeringspladser for nedlagte parkeringspladser.
- Miljøkonsekvensvurderingen af Refshalevej/Forlandet

Foto: Daniel Rasmussen

# Støtte til renovering og energiforbedring i jeres lokale boligforeninger mv.

**Byfornyelsespuljer**

# Byfornyelses-puljer

Søg støtte til renovering, energieffektivisering og rådgivning, hvis din almene eller private boligejendom har et højt energiforbrug, er nedslidt, dårligt isoleret, støjplaget, eller mangler toilet/bad i lejligheden. Søg støtte hvis du vil være med til at gøre din by til et grønnere sted at bo.

# byfornyelsespuljer.kk.dk

# Udvalgte puljer

Alle puljer kan søges af ejerforeninger, andelsforeninger samt privatudlejning

**Støjpuljen**

**Toilet- og badpuljen**

**Bygningsrenoveringspuljen**

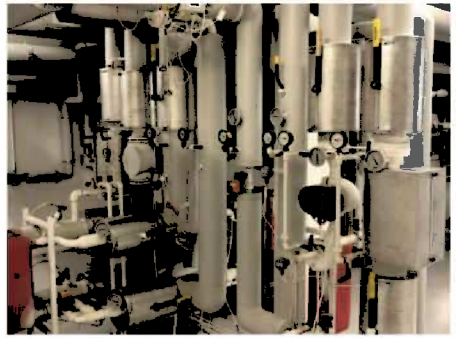

**Varmekælderpulje**

+ almene

**Solcellepuljen**

+ almene

+ mindre erhverv

... med flere – siden opdateres løbende

Byfornyelsespuljer | Byfornyelsespuljer (kk.dk)

# Støjpulje

**Kriterier:**

- Støjbelastet af vejstøj på 58 dB eller mere.
- Skal søges af hele ejendommen.

**Puljen giver støtte til:**

- Vinduer ind til beboelse og trapperum der ligger ud mod støjbelastet vej.
- Istandsættelse og støjisolering af oprindelige/eksisterende vinduer.
- Udskiftning af eksisterende vinduer til nye vinduer der støjisolerer.

**Se mere på byfornyelsespuljer.kk.dk/Stoejpuljen**

**Ansøgningsfrist:** 20. april 2026

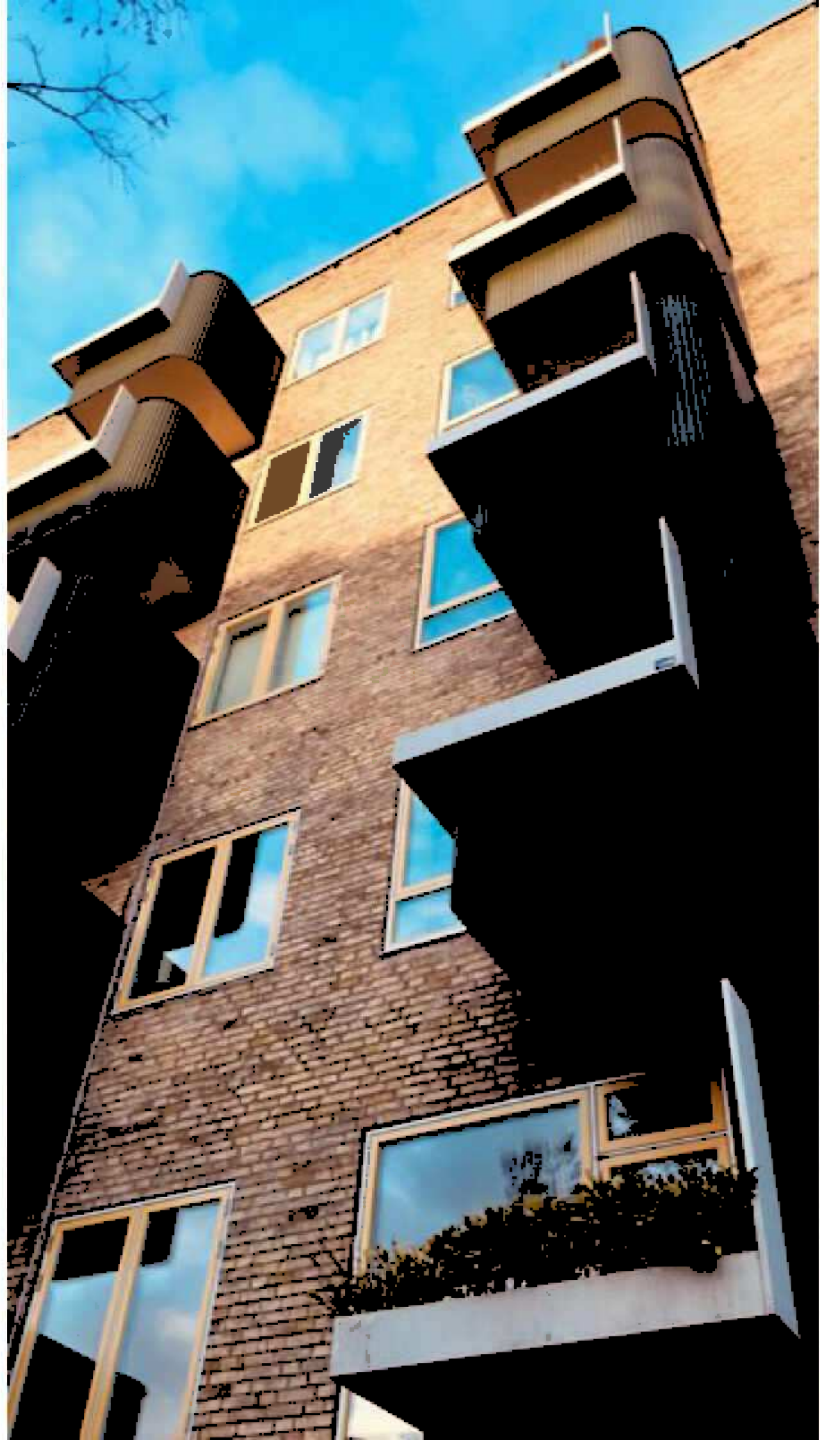

# Bad- og toiletpuljen

**Kriterier:**

- Lejligheder der ikke har indeliggende bad og/eller toilet
- Kan søges af enkeltbeboere eller hele foreningen.

**Puljen giver støtte til:**

- Puljen støtter etablering af badeværelse inde i lejligheden.

**Se mere på byfornyelsespuljer.kk.dk/Toiletpuljen**

**Ansøgningsfrist:** Løbende (t.o.m. 2029)

# Varmekælderpuljen

**Kriterier:**

- Andels-, ejer-, almen og privat udlejning

**Puljen giver støtte til:**

- Rådgivning og gennemgang af varmeanlæg. Få op til 50 % (maks. 10.000 kr., inkl. moms).

  - Tildeling af rådgiver eller vælge egen.

- Udskiftning og/eller optimering af forældede komponenter i varmecentralen. Få op til 50 % (maks. 40.000 kr., inkl. moms).

Se mere på [Byfornyelsespuljer.kk.dk/Varmekælderpuljen](Byfornyelsespuljer.kk.dk/Varmekælderpuljen)

**Ansøgningsfrist:** Løbende (t.o.m. 2028)

# Solcellepuljen

**Kriterier:**

- Min. 5 lejligheder og ikke påbegyndt screening
- Andels-, ejer-, almen og privat udlejning samt mindre erhverv

**Puljen giver støtte til:**

- Rådgivning og afklaring af potentialet (ejendommens egnethed, økonomien og arkitekturen). Få 50% af udgiften – dog maksimalt 20.000 kr. pr. bygning og op til 60.000 DKK ved flere bygninger.
- Tildeling af rådgiver eller vælge egen

Tilmeld jer kommende arrangementer for boligforeninger eller book "**Solvognen**" via Solceller@kk.dk (Gratis tilbud om oplæg, materialer, møder, etc.)

Se mere på **byfornyelsespuljer.kk.dk/Solcellepuljen**

**Ansøgningsfrist:** Løbende (t.o.m. 2027)

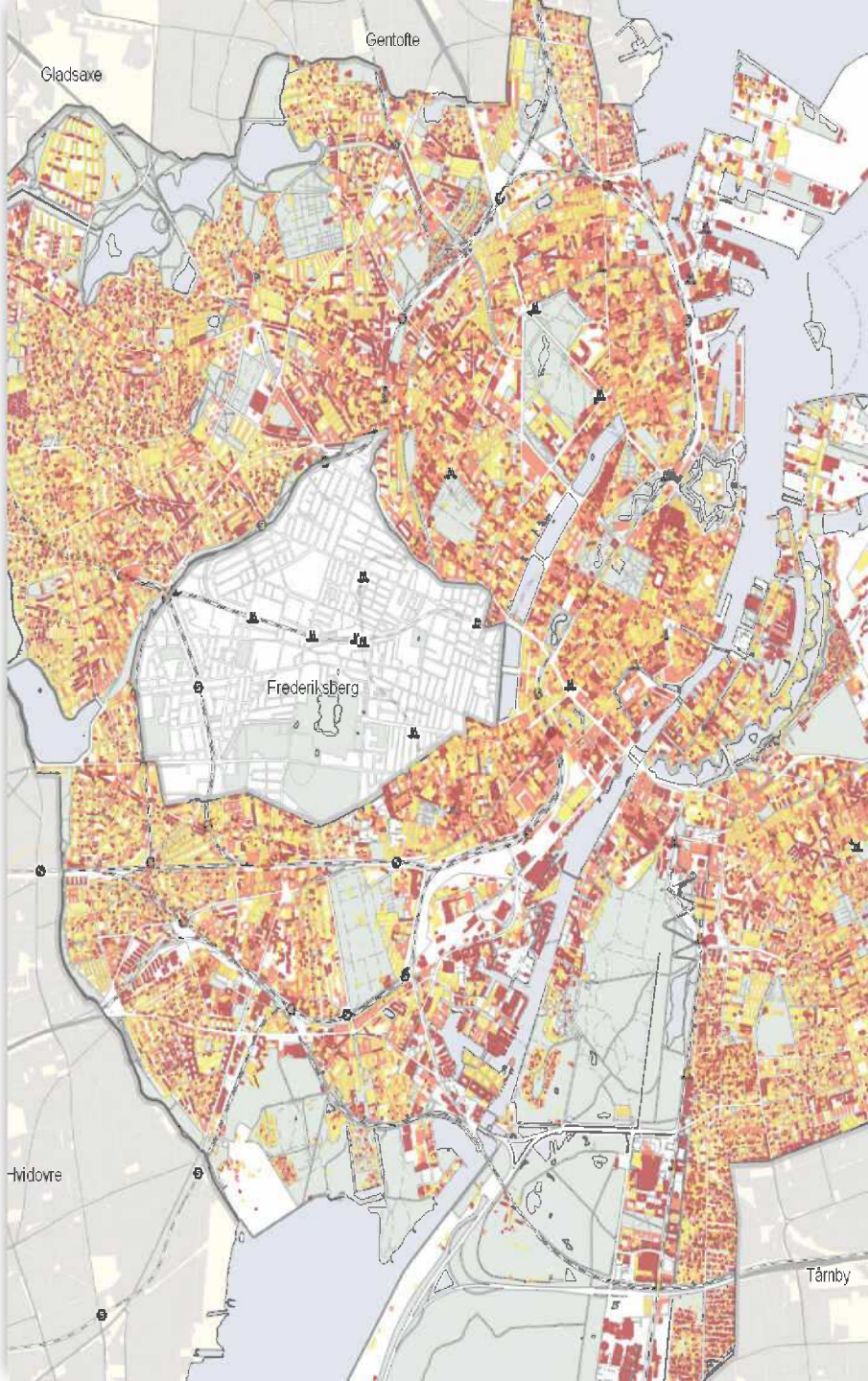

# Bygningsrenoveringspuljen

- Puljen giver støtte til større renoveringsprojekter af ejendomme, som er nedslidte, har installationsmangler eller dårligt energimærke.

**Kriterier:**

- Puljen skal søges på vegne af hele ejendommen
- I skal ansætte en byggerådgiver, der kan projektere og styre renoveringsprojektet
- Et flertal af beboerne skal bakke op, før den kvalificerede ansøgning

**Puljen giver støtte til:**

- Renovering af bygningens klimaskærm (facade, vinduer, tag)
- Energioptimering, Skybrudssikring
- Etablering af toilet og/eller bad.

**Se mere på byfornyelsespuljer.kk.dk/Bygningsrenoveringspuljen**

**Ansøgningsfrist:** 23. Februar 2026

# Demonstrationsprojekter

- Ved at foreslå en god idé eller stille jeres ejendom til rådighed for et demonstrationsprojekt, er I med til at støtte innovation inden for byggeriet.

**Kriterier:**

- Erfaringer skal kunne evalueres, dokumenteres og formidles
- Teknologi/metode/system skal være bidrage med ny viden
- Bygningsfornyelsen skal have adgang til at fremvise/dele projektet med interesserede branchefolk og bygherrer

**Eksempler:**

- Byggeproces med fokus på cirkulær økonomi og genbrug
- Nye materialer, herunder fx biogen isolering
- Optimering og forbedring af traditionelle metoder

**Se mere på**
**byfornyelsespuljer.kk.dk/demonstrationsprojekter**

# Case: Roskildevej/Ålholmvej

**Fakta:**

Ejendom opført 1958

Andelsforening bestående af 3 bygninger, med i alt 97 boligenheder

Samlede projektomkostninger: 36.758.790 kr. (heraf 14.550.000 i støttemidler)

**Der udføres:**

- Alle facader efterisoleres med Klimafacade+ systemet, facadebeklædning i genbrugsmaterialer
- Tag udskiftes til nyt med integrerede solceller og batteribackup
- Plantevæg udføres på en hel facade langs Ålhomvej
- Sedumbeplantning på det flade tag, partiel begrønning af gavle

# Den igangværende proces

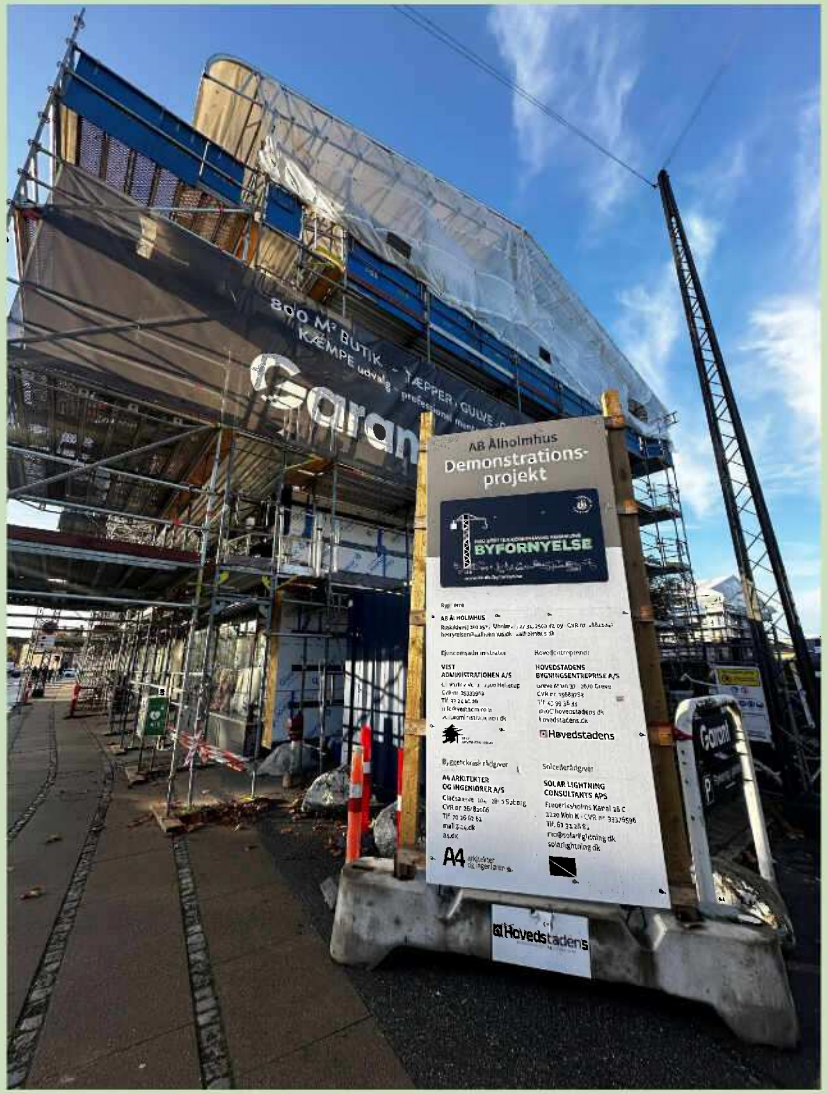

# Klimafacade+

**Klimafacade+ en udvendig ventileret efterisoleringsløsning udviklet til ældre etageejendomme.**

Løsningen kombinerer energirenovering med forbedret boligkvalitet og dermed sigter mod at:

- Forlænge levetiden på ejendommen
- Sænke energiforbruget
- Skabe et bedre indeklima

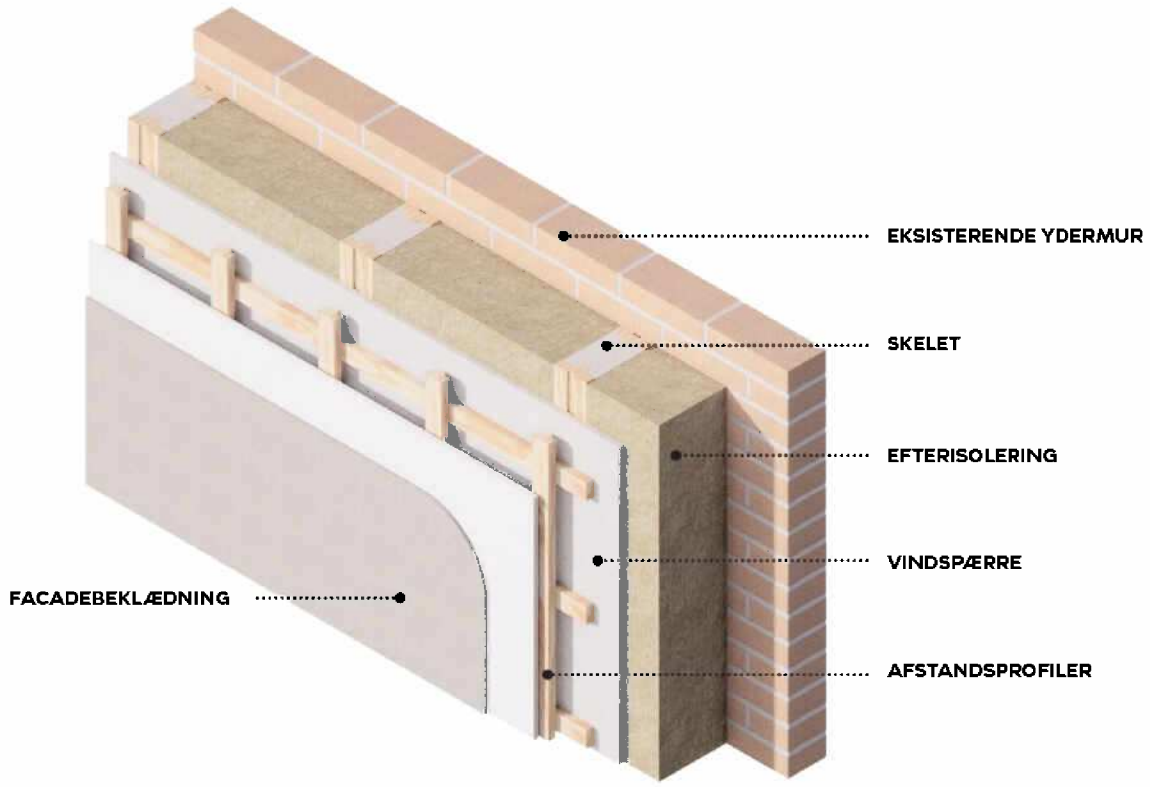

# Klimafacade+

- Inspirationskatalog til Klimafacade+
- Klimafacade+ Beregner
- Bygninger med biodiversitet
- Vejledning til byggetilladelse
- Vejledning til brandrådgiver
- Vejledning til plantevæg

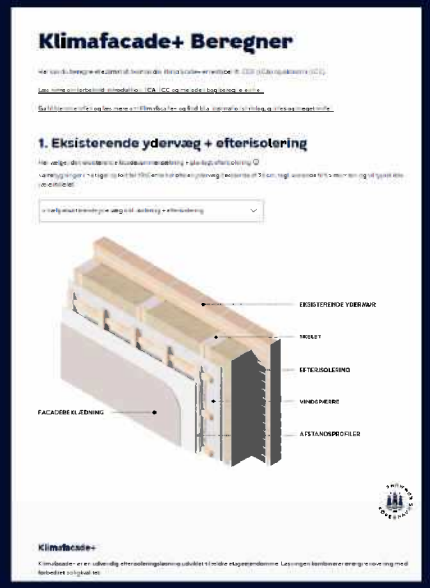

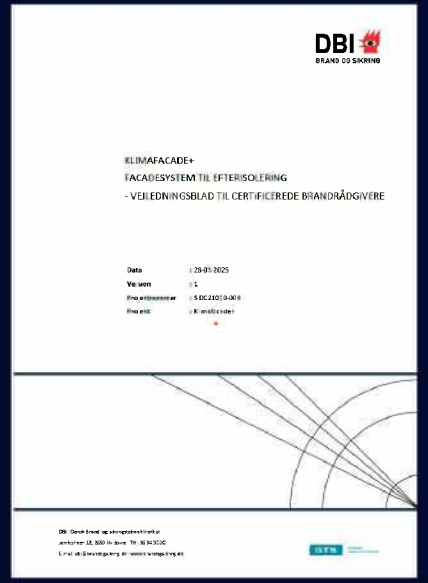

# Tak for denne gang!