

**Signaturforklaring:**

- Tilstedende ejendomme
- Betonelement
- Ny teglstensvæg
- Eksisterende teglstensvæg
- In situ støbt væg
- Porebetonvæg
- Bygningsdele over snitflade
- Gløsvæg l.h.t. beskrivelse
- GA: Gulvafleb

**Generelt:**

- Alle mål kontrolleres på stedet af entreprenør inden opstart.
- Al konstruktion i h.t. Ingeniørprojekt.
- Mål angivet i parentes er vejledende / eksisterende.
- Indtegnet løst inventar er kun vejledende for indretning.

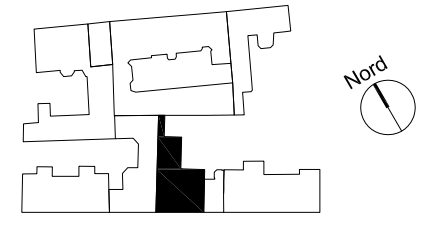

Sag:	<b>323 - ÅBENRÅ 16</b>	Adresse.:	Åbenrå 16, 1124 København K
Fase:	Myndighedsprojekt	Matr. nr.:	240, Rosenberg Kv.
Emne:	Stueplan	Tegner:	AB Godkendt: SC
<input type="checkbox"/> Bygherre:	H&F Handel/Domesta, Marienlystvej 33, 7800 Skive, T: 9616 0800	Dato:	2014-10-15
<input checked="" type="checkbox"/> Arkitekt:	Entasis Arkitekter A/S, Flæsketorvet 75, 1711 København V, T: 3333 9525	Mål:	1:100
<input type="checkbox"/> Ingeniør:	Klaus Nielsen A/S, Gl. Strandvej 18, 2990 Nivå, T: 4914 6000	Tegn. nr.:	<b>A-M-1-00</b>



Åbenrå nr. 16

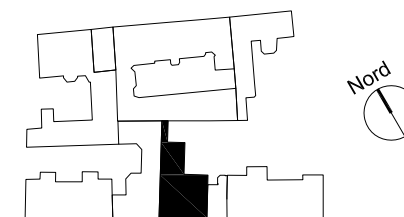

Sag:	<b>323 - ÅBENRÅ 16</b>	Adresse.:	Åbenrå 16, 1124 København K
Fase:	Myndighedsprojekt	Matr. nr.:	240, Rosenborg Kv.
Emne:	Åbenrå facaderække	Tegner:	AB Godkendt: SC
<input type="checkbox"/>	Bygherre: H&F Handel/Domesta, Marienlystvej 33, 7800 Skive, T: 9616 0800	Dato:	2014-10-15
<input checked="" type="checkbox"/>	Arkitekt: Entasis Arkitekter A/S, Flæsketorvet 75, 1711 København V, T: 3333 9525	Mål:	1:100
<input type="checkbox"/>	Ingeniør: Klaus Nielsen A/S, Gl. Strandvej 18, 2990 Nivå, T: 4914 6000	Tegn. nr.:	<b>A-M-2-01</b>

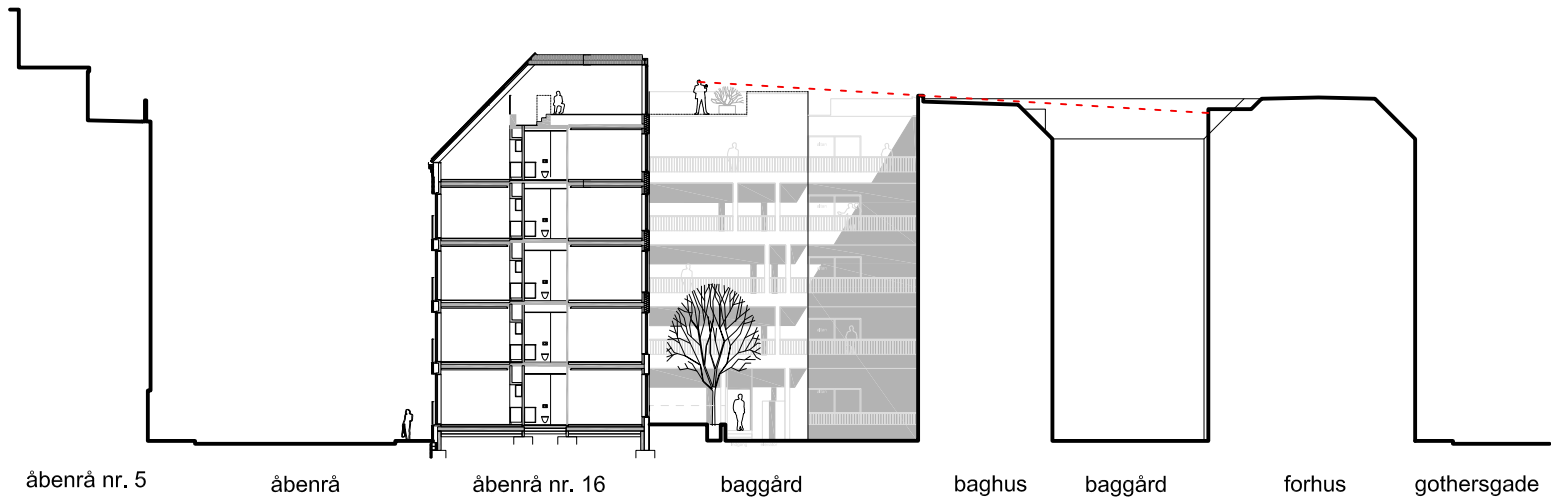

åbenrå nr. 5

åbenrå

åbenrå nr. 16

baggård

baghus

baggård

forhus

gothersgade