

ÅBENT-HUS MØDE DEN 17. MARTS 2016 OM UDVIDELSE AF CHRISTIANSHAVNS SKOLE

Besvarelse af spørgeskema

| Køn | |
|-----|-----------|
| M | 8 |
| K | 7 |
| A | 1 |
| | 16 |

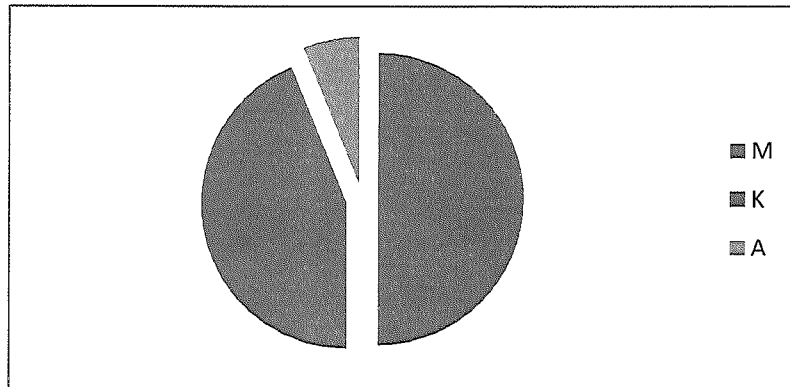

| Bopæl Postnr. | |
|------------------|-----------|
| 1422 | 8 |
| 1420 | 2 |
| 2300 | 2 |
| 1407 | 1 |
| 1415 | 1 |
| 1423 | 1 |
| 1426 | 1 |
| | 16 |

Prinsessegade
 Dronningensgade
 Amager
 Bådsmadsstræde
 Overgaden Oven Vandet
 Amagergade
 Voldboligerne

| Alder | Antal |
|-------|-----------|
| 0-15 | 0 |
| 16-19 | 1 |
| 20-29 | 1 |
| 30-39 | 5 |
| 40-49 | 3 |
| 50-59 | 1 |
| 60-69 | 3 |
| 70+ | 2 |
| | 16 |

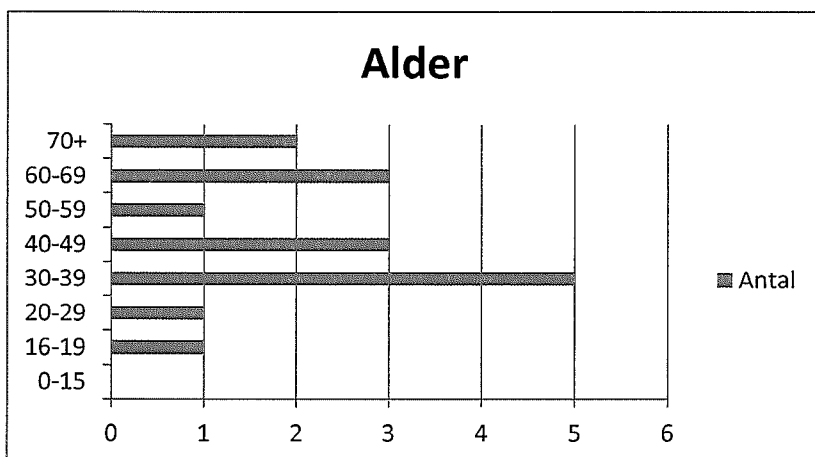

Spørgsmål 1

På de fremlagte tegninger og modeller kan du se, hvordan arkitekterne forestiller sig, at Science Lab-bygningen skal se ud.

| Hvad synes du om det visuelle udtryk af bygningen? | Antal |
|--|-------|
| Meget godt | 1 |
| Godt | 10 |
| Hverken eller | 4 |
| Dårligt | 0 |
| Meget dårligt | 1 |
| Ved ikke | 0 |
| | 16 |

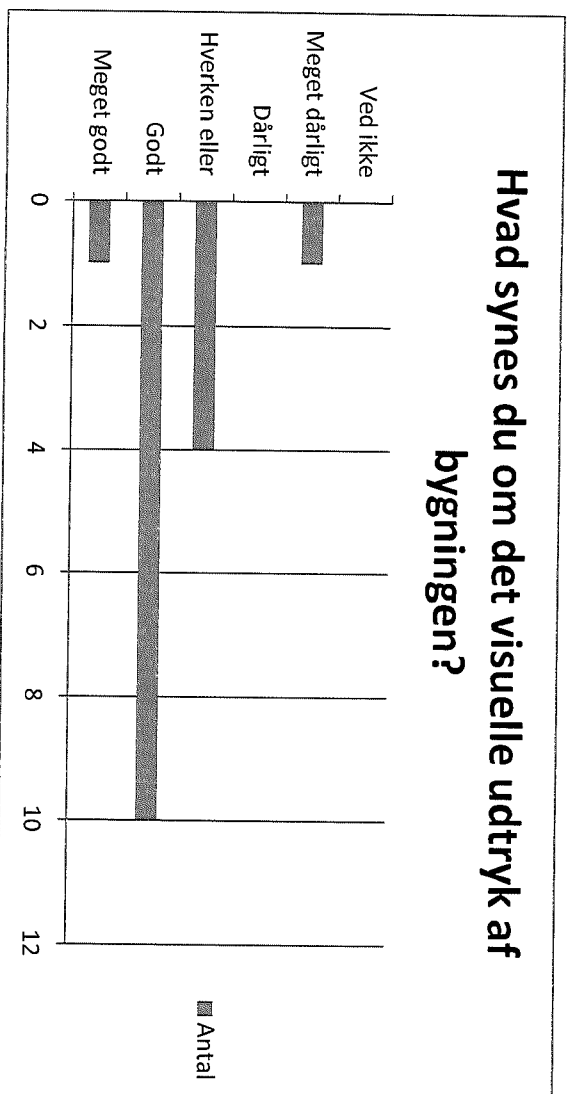

Kommentarer

Simpelt udtryk. Godt med grønt tag.

For voldsom bebyggelse til et lille grønt område. For høj bebyggelse til nærliggende boligområde. Selv om jeg synes, at det arkitektonisk ser osel fint mener jeg, at skolen skulle bygge et andet sted. Lidt neutralt, men virker da ok.

SPP 2

Science Lab-bygningen foreslås placeret i gården bag Christianshavns Skoles filial i Prinsessegade og Christianshavns Idræts Klubs bygning i Bådsmandsstræde.

| Hvad synes du om, at Science Lab-bygningen placeres her? | Antal |
|--|-------|
| Meget godt | |
| Godt | 4 |
| Hverken eller | |
| Dårligt | 4 |
| Meget dårligt | 7 |
| Ved ikke | |
| Intet svar | 1 |
| | 16 |

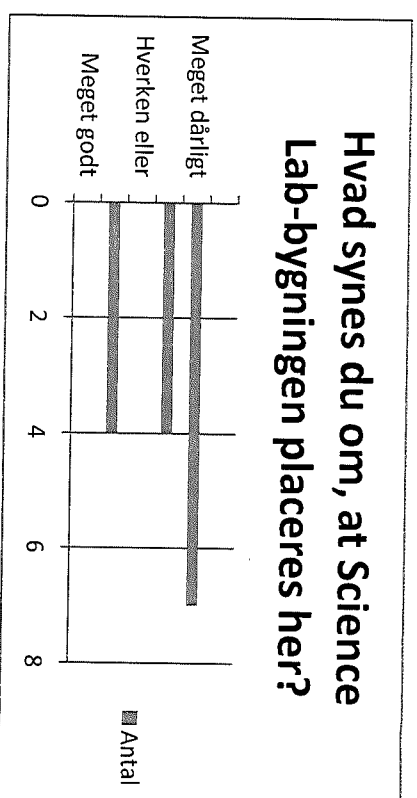

Kommentarer

Yderligere gener for beboere. Andet byggeprojekt for gymnasiet er lige blevet færdig.

Forði det ikke er godt at bygge friområder, som hidtil har lavet for at få lys og luft til byens borgere. boligerne tæt på. Desuden er det generende for de mennesker der bor i

Grundlæggende mener jeg det er forkert at bygge i baggården.

For voldsom bebyggelse til et lille område. For høj bebyggelse til nærliggende boligområde.

Ødelægger hele gården, der i dag er helt fri, ødelægger udsyn fra lejligheder. Adgag til himmelig 50% af udearealerne går tabt.

Man ødelægger en oase -> grønt byrum. Behovet må kunne opfyldes andetsteds -> dog stadig lokalt. Havde håbet på skole på Holmen. Men ok løsning forholdene taget i betragtning.

Forstår behovet for løsning, men dårlig idé at bygge i gårdene.

Fortænting!!

Er beboer i Voldboligerne og mener, at det er forkert at tage de friarealer.

Godt, at indskoling kommer på hovedskolen. Måske...der var også noget godt over at være for sig selv.

Spørgsmål 3

Der er 5 parkeringspladser i gården nu. De er reserveret til Christianshavns Idræts Klub.

Projektet indebærer, at der skal etableres yderligere 5 parkeringspladser i gården, så der i alt er 10 parkeringspladser.

| Hvad synes du om dét? | Antal |
|-----------------------|-------|
| Meget godt | 0 |
| Godt | 0 |
| Hverken eller | 5 |
| Dårligt | 3 |
| Meget dårligt | 6 |
| Ved ikke | 1 |
| Intet svar | 1 |
| | 16 |

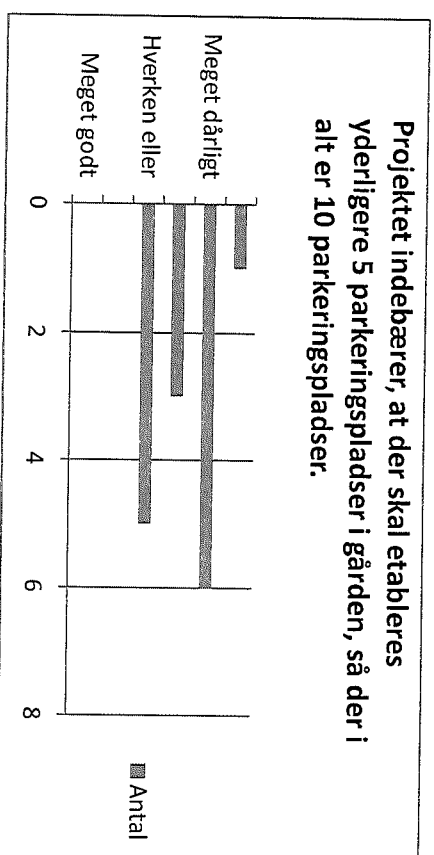

Kommentarer

CIK's udeareal bliver spoleret. Arealet bruges i dag til socialt samvær blandt vores unge og børn. Jeg ser ingen grund til det.

Der er ikke behov for parkeringspladser, fordi man kan cykle.

Man nedprioritere CIK. Ved at placere/omrokere Bådsmandsstræde, ville man kunne skabe flere P-pladser deri. Idioti. Ikke parkering, men plads til CIK og børnene.

Underjordiske p-pladser.

Afhænger af restriktioner for brug. (Pushere ønskes ikke)

Spørgsmål 4

Lokaludvalget har som alternativ til parkeringspladser i gården tænkt sig at foreslå kommunen,

at der etableres cykelparkering i Bådsmannsstræde fra Prinsessegade til Christianshavns Voldgade samt parkeringsbåse med plads til 5-10 biler.

| Hvad synes du om det? | Antal |
|-----------------------|-------|
| Meget godt | 6 |
| Godt | 5 |
| Hverken eller | 3 |
| Dårligt | 1 |
| Meget dårligt | 1 |
| Ved ikke | 0 |
| intet svar | 0 |
| | 16 |

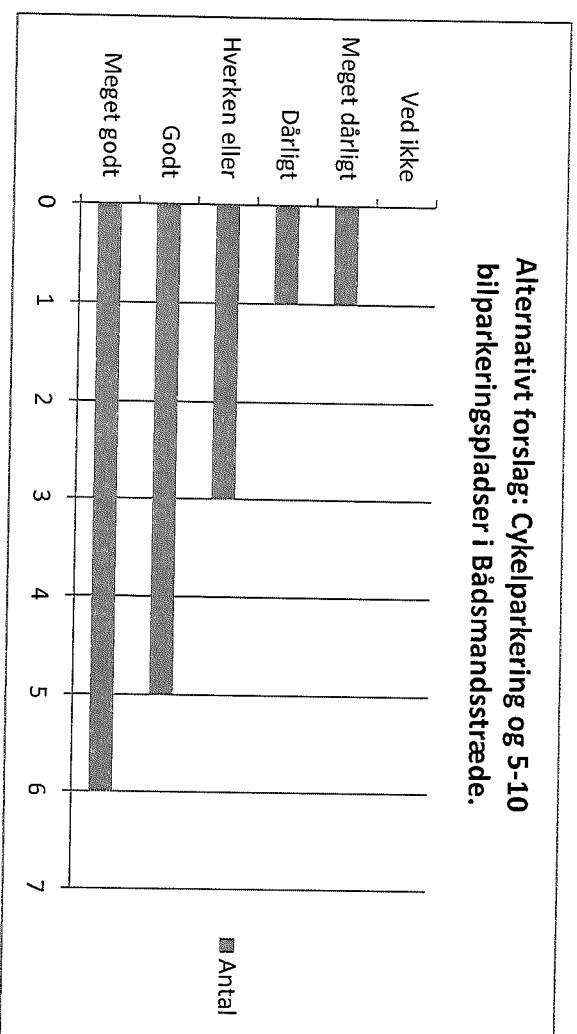

Kommentarer

Der skal ikke. På xx de i forvejen sparsomme på de i forvejen sparsomme parkeringspladser.
Parkering høre til på vejen.

Der er stor trafik i Prinsessegade + stor mængde cykler allerede.
Fordi det giver mening!! For alle!!!.

Spørgsmål 5

I hvilken grad vurderer du, at Science Lab-bygningen vil påvirke omgivelserne?

| | Antal |
|------------------|-------|
| Stor påvirkning | 7 |
| Nogen påvirkning | 6 |
| Hverken eller | 2 |
| Lille påvirkning | 1 |
| Ingen påvirkning | 0 |
| Ved ikke | 0 |
| | 16 |

I hvilken grad vurderer du, at Science Lab-bygningen vil påvirke omgivelserne?

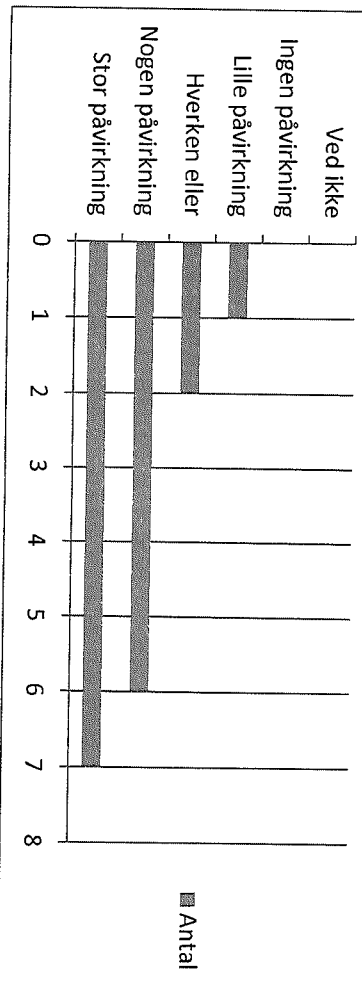

Kommentarer

Som beboer vil det påvirke undertegnede.

Der kommer til at være flere elever. Man fjerner en legeplads for området. Den passer stilmæssigt ikke til området.

Unge benytter i øget omfang gården til at hænge ud om aftenen, natten. Støj, hash og utryghed.

Forringet oplevelse af at bo et dejligt sted på Christianshavn.

Den vil optage plads.

Nogen påvirkning, men positivt!

Ønsker ikke alle de bygninger i midten af Kbh.

Spørgsmål 6

Arkitekterne vurderer, at Science Lab-bygningen vil dæmpe støjen i udearealerne til børnehaven i Prinsessegade.

I hvilken grad er du enig i vurderingen?

Antal

| | |
|---------------|----|
| Meget enig | 1 |
| Enig | 2 |
| Hverken eller | 8 |
| Uenig | 1 |
| Meget uenig | 1 |
| Ved ikke | 3 |
| | 16 |

Kommentarer

Der kommer flere elever.

Støjniveauet i dag er ok. Er i dagtimerne.

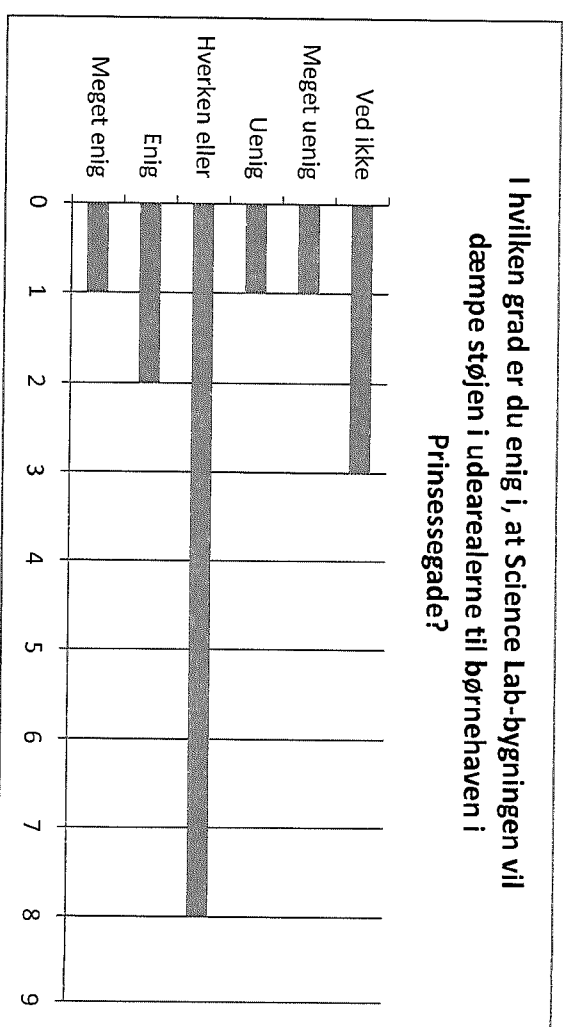

Spørgsmål 7

Arkitekterne vurderer, at placeringen af Science Lab-bygningen tæt ved

Christianshavns Gymnasiums filial i Prinsessegade og Christianshavns Idræts Klubs bygning i Bådsmandsstræde

vil give en god synergi mellem gymnasiet, Christianshavns Idræts Klub og Christianshavns Skoles udskoling.

| I hvilken grad er du enig i vurderingen? | Antal |
|--|-------|
| Meget enig | |
| Enig | 7 |
| Hverken eller | 7 |
| Uenig | |
| Meget uenig | 1 |
| Ved ikke | 1 |
| | 16 |

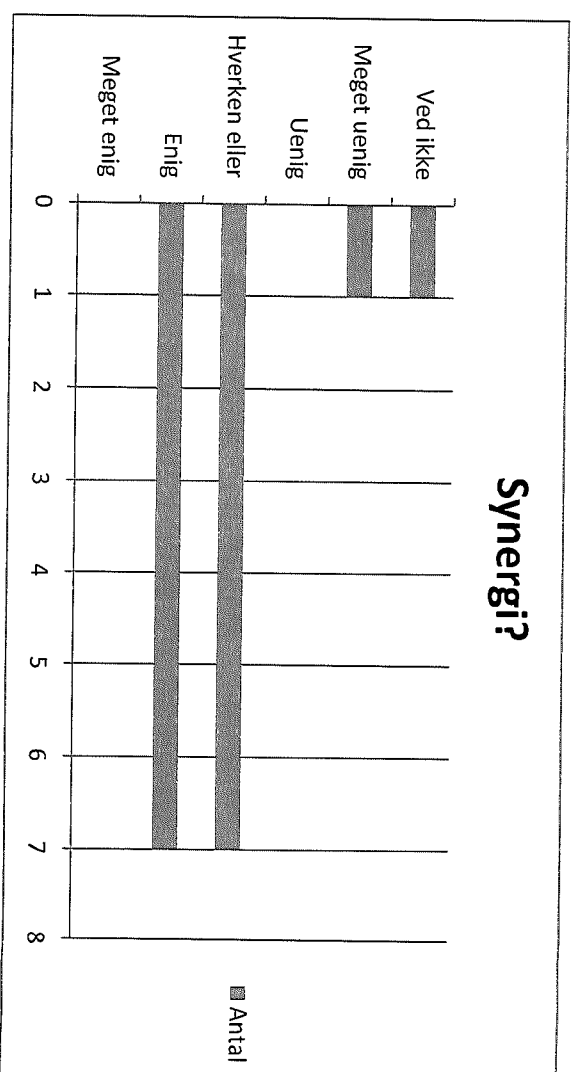

Kommentarer

CLK nedprioriteres qua P-plads løsningen

Man er "gæmt" væk i gården - kontakt med gymnasiet kan også være dårligt...

Aldersgrupper følges, giver mening.

Spørgsmål 8

Har du bemærkninger til den foreslåede indretning af Science Lab-bygningen?

Det er et skridt i den forkerte retning at bygge i baggården.

Der burde bygges en helt ny skole. Med den befolkningsstivækst der vil ske på Christianshavn, kan der indenfor en årrække være behov for yderligere udbygning.

Det er et stort byggeri at presse ind på grunden. Samt det er ikke hensigtsmæssigt at øge den allerede store mængde færdsel i området.
Nej.

Spørgsmål 9

Har du ellers bemærkninger til byggeprojektet?

Synes det ser spændende ud. Lidt presset - men spændende.

Flyt det ud hvor der er plads.

Yderligere byggegener for beboere, der lige har været berørt af byggegener fra Christianshavns Gymnasium!
Byg en fed skole et andet sted.

Nej.