

Til fødevarevirksomheder



Rotter — nej tak!



Rotter i fødevareromsomheder — nej tak!

Rotter kan være smittebærere af en lang række sygdomme, som kan overføres til mennesker og i værste fald være dødelige. Derfor er det særligt vigtigt, at I som fødevareromsomhed sikrer, at der ikke kommer rotter og mus. Her i folderen finder I gode råd og anvisninger til at undgå rotter – og information om, hvad I skal gøre, hvis der er rotter (eller tegn på rotter) i jeres virksomhed.

KOM ROTTEPROBLEMET I FORKØBET

Forebyggelse er den bedste – og billigste – måde at undgå rotter. Her er en række konkrete råd, der forhindrer rotterne i at trænge ind i bygninger eller bruge affaldet som spisekammer.

1. Porte, døre til bagtrapper, kælderdøre og vinduer skal være hele og tætte. Sprækker eller åbninger skal være mindre end 1,5 cm. Maskestørrelse på vinduesgitter skal være mindre end 1,5 cm.
2. Yderdøre bør være forsynet med selvlukker.
3. Kabel/rør og gennemføringer skal være hele og tætte (se billede fig. 1).
4. Det anbefales at bruge stålør i forbindelse med afløbsinstallationer (se billede fig. 2).
5. Gulv afløb forsynes med fastskruet rist (se billede fig. 3).
6. Ubenyttede toiletter og kloaker skal afproppes korrekt.
7. Skraldecontainere må ikke overfyldes. De skal være hele og tætte og bør tjekkes jævnligt for eventuelle huller i bunden.
8. Olie og fedttønder skal være forsynet med tætsiddende låg.
9. Det anbefales, at der benyttes lukkede containere til affaldsglas og flasker.
10. Opbevaringsrum/skur i gården skal sikres mod indtrængen af rotter.
11. Det anbefales, at der monteres rottespærre, hvor det er muligt.

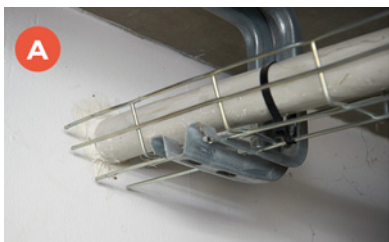

- A. Korrekt udført rør-/ledningsgennemføring – hel og tæt.
- B. Plastovergang med rottehul og rottestålovergang.
- C. Gulv afløb med rist og vandlås.



TEGN PÅ ROTTER?

Det kan være svært at lokalisere rotter i en fødevarevirksomhed.

Hvis du er i tvivl kan du:

- strø et tyndt lag mel eller talkum ud langs væggene og ved døråbninger. Rotter er mest aktive om natten, og mel eller talkum kan afsløre deres spor.
- tjekke om der er rotteafføring skjult i kroge, under skabe, bag paller osv. Rottens afføring er sort.

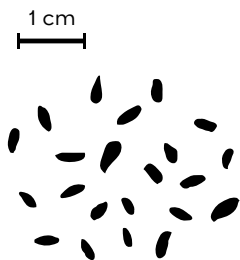

Afføring fra mus

Længde ca. 5 mm. Tykkelse ca. 2 mm.



Afføring fra rotte

Længde ca. 17 mm. Tykkelse ca. 6 mm.

RENGØRING

Hvis der har været rotter i virksomheden, er det vigtigt at gøre grundigt rent. Som minimum skal lokaler og genstande eller overflader, hvor rotten har været, rengøres med kraftigt sæbevand og evt. desinficeres med fx Rodalon. Det anbefales, at der benyttes gummihandsker. Følg desuden Fødevarestyrelsen anvisninger.

OGSÅ DIT ANSVAR

Rottebekendtgørelsen* gør det klart, at alle har ansvar for at anmelde og forebygge rotter:

- §3 Enhver, der konstaterer forekomst af rotter, er ansvarlig for, at dette straks anmeldes til kommunalbestyrelsen (i København: Skadedyrsenheden)
- §4 Ejere af fast ejendom har pligt til at foretage sådanne foranstaltninger med hensyn til sikring af deres ejendomme og renholdelse, at rotternes levemuligheder på ejendommen begrænses mest muligt.
- Stk. 2. Pligten omfatter også brønde og stikledninger.

* Bekendtgørelse om forebyggelse og bekæmpelse af rotter nr. 1686

Få hjælp og råd hos skadedyrsenheden

Skadedyrsenheden i Københavns Kommune bekæmper rotter i hele byen. Desuden rådgiver vi om, hvordan I undgår fremtidige rottebesøg. Vi kan fx finde fejl og huller i kloakker og afløb, der er rotternes foretrukne vej ind.

HAR DU SET EN ROTTE?

Kontakt omgående Skadedyrsenheden.

Telefon: 33 66 58 17

Mandag til fredag kl. 10-12 og 13-15.

Anmeld rotter og læs mere på www.kk.dk/rotter.

Se også www.naturstyrelsen.dk for mere om rottebekæmpelse.