

Genogram over barnets vigtigste netværk

(kan udarbejdes i elektronisk form nedenfor eller vedlægges sagen som håndtegnet skema)

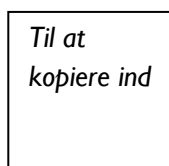
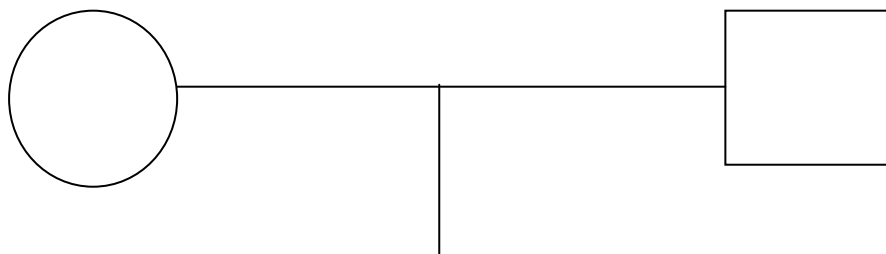

Kort beskrivelse af barnets baggrund

For at give et hurtigt overblik over sagen kan der i nedenstående felt udarbejdes en kort beskrivelse af barnets situation, historik i sagen, baggrundsoplysninger, familie- og netværksinformationer eller andet, der vurderes relevant.

BEKYMRER	FUNGERER	VURDERING og MÅL	AFTALER / LØSNINGER
<p>Hvad er sket, som gør, at der er en sag? <i>Hvor kommer informationen fra? (Hvem har underrettet?) Hvad skete der? Hvornår/dato? Hvor slemt? Hvor ofte er det sket? Betydning for barnet/den unge?</i></p> <p>Bekymringsgrundlag (analyse) <i>Hvad er BFCK bekymrede for vil ske i forhold til barnet/den unge, hvis der ikke sker en forandring? Mulig betydning for barnet/den unge i fremtiden?</i></p> <p>Komplicerende faktorer <i>Hvad kan gøre det sværere at skabe sikkerhed og trivsel for barnet den unge, men som ikke i sig selv gør, at der er en børnesag i BFCK?</i></p>	<p>Sikkerhed / undtagelser <i>Tidspunkter, hvor bekymringerne er blevet håndteret på en måde, der har taget hånd om barnets/den unges behov – af forældre eller andre.</i></p> <p>Ressourcer/styrker <i>Det der fungerer godt i familien og for barnet/den unge? Personer i netværket, der er til støtte for familien og barnet/den unge?</i></p>	<p>Vurdering af barnets sikkerhed /trivsel 0 ←————→ 10</p> <p><i>0 betyder, at der er alvorlig bekymring for barnet/den unges sikkerhed/trivsel, mens 10 betyder, at der er stor sikkerhed og trivsel</i></p> <p>Forvaltningens vurdering på en skala fra 0 til 10 og begrundelse <input type="text"/></p> <p>Forældres, barnets/den unges, netværkets og fagfolks vurdering på en skala fra 0 til 10 <input type="text"/></p> <p>Formål <i>Beskrivelse af, hvad BFCK overordnet ønsker at se ske for, at barnet er i sikkerhed og trivsel.</i></p> <p>Mål, der skal nås, så bekymringerne ikke længere er til stede, og formålet er opnået <i>Hvad vil BFCK (og familie og barn/ung) se ske i relation til de bekymringer, der er, så alle ved, at bekymringerne bliver håndteret? Skal ses demonstreret over tid.</i></p>	<p>Aftaler <i>Hvilke aftaler om løsninger er der indgået mellem BFCK, barnet/den unge, familien og netværket, som skal sikre, at målene bliver nået? Hvem gør hvad og hvor længe?</i></p> <p>Foranstaltninger <i>Hvilke foranstaltninger skal igangsættes? Hvordan understøtter indsatsen familien i at nå målene? Hvor længe skal indsatsen vare?</i></p> <p>Næste skridt <i>Hvad er de næste skridt, der skal tages for, at familien kan komme nærmere ift. at nå målene?</i></p>

UNDERSØGELSE (§ 50)

Dato

Udfyldt af

Enhed

Følgende 6 forhold: Udvikling og adfærd, familieforhold, skoleforhold, sundhedsforhold, fritidsforhold og venskaber samt andre relevante forhold skal belyses i undersøgelsen.

Hvis et eller flere af forholdene ikke er belyst i undersøgelsen, angives de(t) nedenfor med en kort begrundelse af, hvorfor de(t) ikke er relevant(e) at belyse:

1. Analyse og konklusion på undersøgelsen med begrundet stillingtagen til barnets behov for støtte:

Sammenfat de bekymringer og ressourcer og øvrige oplysninger, som er indhentet ifbm. undersøgelsen og vurder på den baggrund barnets behov for støtte; herunder familiens og netværkets ressourcer og mulighed for med støtte at afhjælpe problemerne

2. Hvilken art foranstaltning peger undersøgelsen på: Forebyggelse, anbringelse eller at sagen afsluttes?**3. Hvis sagen afsluttes, er familien og/eller barnet/den unge blevet henvist til rådgivning og vejledning?**

Hvis ja, angiv gerne råd- og vejledningstilbud.

Cpr.nr. Dato Sagstrin

HANDLEPLAN (§§ 57c og 140)

Dato

Udfyldt af

Enhed

Handleplanen vedrører (sæt kryds i en eller flere af følgende):

- Forebyggende foranstaltning Anbringelse 16+ Efterværn Ungdomssanktion

Angiv formålet med støtten	
Hvilke mål skal nås for, at bekymringerne ikke længere er til stede?	
Hvilke aftaler er indgået med familien/netværket, hvad er forventningen til dem, og hvad er den forventede varighed?	
Hvilke(n) foranstaltning(er) skal der iværksættes, hvad skal den/de bidrage til, og hvad er den forventede varighed?	

Husk ved:

Kriminalitetstruede børn og unge: Handleplanen skal tage højde for, at den iværksatte støtte skal modvirke yderligere kriminalitet og yde den nødvendige støtte til barnet eller den unge – se Vejledning om særlig støtte til børn og unge og deres familier.

Unge, der er idømt ungdomssanktion: Handleplanen skal indeholde en konkret plan for, hvordan den unge snarest muligt og senest ved afslutning af sanktionen påbegynder uddannelse eller kommer i beskæftigelse - se Vejledning om særlig støtte til børn og unge og deres familier.

Den unge, der er fyldt 16 år: Handleplanen skal indeholde konkrete mål for den unges overgang til voksenlivet – se dialogguiden i Fælles faglig platform eller specifikke formularer i CSC Social.

Nedenstående udfyldes kun ved anbringelse:

Hvilke aftaler er indgået om samvær med forældre og netværk ved anbringelse?	Aftale:
	Afgørelse:
Hvilken form for støtte iværksættes overfor forældrene?	Under anbringelse:
	Ved hjemgivelse:

OPFØLGNING (§ 70)**Dato****Udfyldt af****Enhed**

I forbindelse med opfølgningen skal du forholde dig til de nye indhentede oplysninger og sammenholde dem med den seneste handleplan og på den baggrund vurdere, om der er behov for at ændre i den iværksatte støtte, og om handleplanen skal revideres.

<p>Angiv, om der er opstået nye bekymrende forhold, som er relevante og derfor skal indarbejdes i handleplanen? (husk de 6 forhold: Udvikling og adfærd, familieforhold, skoleforhold, sundhedsforhold, fritidsforhold og venskaber samt andre relevante forhold).</p>	
<p>Vurder, om støtten og foranstaltningen fortsat understøtter målene i handleplanen? (Kommer vi nærmere målet?)</p> <p>Skal støtten og foranstaltningen ændres, er der behov for at iværksætte nye tiltag og i så fald hvilke?</p> <p>(Hvis ja, hvilken støtte eller foranstaltning skal der iværksettes, hvordan bidrager den til målene i handleplanen, og hvad er den forventede varighed?).</p>	
<p>Er der behov for at ændre/revidere handleplanen?</p> <p>(Hvis ja, begrundes hvorfor og husk at indføre ændringer i processkema og handleplanen).</p>	