

KL's Misbrugskonference 2014

Systematik og Resultater

Den 7. oktober 2014 på Hotel Comwell Kolding



Program: Teatersalen

- 09.00 – 09.30 **Morgenkaffe/ te og rundstykker** (og besøg i udstillerområdet)
- 09.30 – 09.40 **Velkomst**
- 09.40 – 10.20 **De kommende nationale retningslinjer på både stof- og alkoholområdet – hvad går de ud på?**
Mads Uffe Pedersen, professor, Center for Rusmiddelforskning og Helene Bygholm Rigsager, leder af alkoholbehandlingen, Aarhus Kommune
- 10.20 – 10.50 **At arbejde manualbaseret – hvordan og hvad skal der til?**
Nice Guidelines England
- 10.50 – 11.05 **Pause** (og besøg i udstillerområdet)
- 11.05 – 11.30 **Tværgående perspektiv – hvordan forebygger vi?**
Susanne Kvolsgaard, direktør, Social- og Arbejdsmarkedsforvaltningen, Odense Kommune
- 11.30 – 12.00 **Familieorienteret behandling – hvad vil det sige?**
Birgit Trembacz, psykolog og supervisor i psykoterapi
- 12.00 – 13.00 **Frokost** (og besøg i udstillerområdet)
- 13.00 – 14.15 **Sessioner** (se uddybning af de 5 sessioner på næste side)
1. Web-baseret alkoholbehandling – er det dét nye "Sort"?
2. Forebyggelse på tværs af forvaltninger på ungeområdet
3. Unge og hash – misbrug eller mistrivsel?
4. Et år med systematisk screening – hvad har vi lært?
5. Koordinerende indsatsplan, sundhedsaftaler mv. – hvordan kan de implementeres?
- 14.15 – 14.30 **Pause** (og besøg i udstillerområdet)
- 14.30 – 15.00 **Integrerede indsatser for de dobbeltbelastede – norske erfaringer**
Aakerholt Amund, psykologspesialist, Helse Stavanger HF
- 15.00 – 15.30 **Kan metoderne fra hjemløsestrategien bruges på misbrugsområdet?**
Steen Bengtsson, seniorforsker, SFI
- 15.30 – 15.40 **Afslutning**

Sessioner – kl. 13.00-14.15

Session 1: Web-baseret alkoholbehandling – er det dét nye "Sort"?

Sundhedsstyrelsen oplyser, at der er 144.000 behandlingskrævende alkoholafhængige, men der er kun 14.000 i behandling. Der er derfor et stort behov for at finde nye måder, som kan tiltrække borgere med en alkoholafhængighed til behandlingssystemet. Der er mange barrierer for at gå i behandling og én af dem kan være, at det er vanskeligt at henvende sig på en fysisk lokation i form af et alkoholambulatorium. En anden årsag kan være manglende kendskab til, hvad der foregår i et alkoholambulatorium. For at udvide tilbudsviften, har KL, psykiatrien i Region Syddanmark og Lundbeck iværksat et projekt, der skal analysere, om en web-baseret behandlingsløsning kan tiltrække nogen af de borgere, der har brug for behandling/rådgivning.

Alan Jonas, projektleder, Alkohol & Samfund samt repræsentant fra psykiatrien i Region Syddanmark

Session 2: Forebyggelse på tværs af forvaltninger på ungeområdet

I Helsingør Kommune er der etableret et udgående SSPK team (Skole, Social & Sundhed, Politi, Kultur & Fritid), der kommer der, hvor de unge er. Teamet er opdelt i et team for pigerelationer og et for drengerelationer, og er tværfagligt. Der er etableret et netværk, som inddrager flere forskellige forvaltninger, skoler og foreninger. Formålet med teamet er bl.a. at forebygge, at unge får rusmiddelproblemer.

Rico Jensen, leder af SSPK team, Helsingør Kommune og Flemming Licht, medarbejder i Rusmiddelcenteret, Helsingør Kommune

Session 3: Unge og hash – misbrug eller mistrivsel?

Når unge bruger rusmidler, får det ofte en dominerende position i måden, hvorpå de bliver anskuet af forskellige professionelle. Man glemmer, at rusmidler er én del af et kompliceret liv og at rusmidlerne ofte er en måde at håndtere forskellige former for mistrivsel. I denne session beskrives, hvordan man gennem fleksibilitet og feedback i behandlingen kan arbejde med den unges brug af rusmidler gennem arbejdet med hele den unges liv, i en vekselvirkning mellem fokus på rusmidler og fokus på andre problemer.

Kristian Kofod, psykolog, U-turn København

Session 4: Et år med systematisk screening – hvad har vi lært?

Der har i de seneste år været stor fokus på en systematisk screening af de borgere, der henvender sig i misbrugsbehandlingen. Et betydeligt antal kommuner har i det seneste år indført en systematisk screening. Erfaringerne viser, at en systematisk screening er forbundet med en række udfordringer. I sessionen vil det være muligt at høre om de erfaringer et par kommuner har – hvilke barrierer er der?

Winnie Jørgensen, behandlingsleder, Center for alkohol og stofbehandling, Roskilde Kommune og en repræsentant fra Københavns Kommune

Session 5: Koordinerende indsatsplan, sundhedsaftaler mv. – hvordan kan de implementeres?

Den kommende fælles samarbejdsaftale om borgere med misbrug og psykiatisk lidelse i Region Syddanmark baserer sig på en ambition hos alle parter om at gøre det bedre end i dag. Baggrunden var en kortlægning af meget velkendte problemstillinger vedrørende borgere med misbrug og psykiatisk lidelse. Med afsæt i arbejdet i Region Syddanmark, lægges der op til dialog om, hvad der skal til for at forbedre den samlede indsats og samarbejdet om målgruppen.

Anette Bækgaard Jakobsen, afdelingschef, stabsenheden i psykiatrien, Region Syddanmark og Gert Muntzberg, centerleder, Svendborg Kommune

Praktiske oplysninger

Tid og sted:

Mandag den 7. oktober 2014 på Hotel Comwell i Kolding.

Målgruppe:

Ledere, sagsbehandlere og særligt interesserede politikere tilknyttet misbrugsområdet.

Deltagergebyr:

Kr. 1.950,- ekskl. moms.

Tilmelding:

Tilmelding er bindende og foretages via KL's hjemmeside www.kl.dk/misbrugskonference2014.

Afbud:

Skulle du blive forhindret i at deltage, bedes du venligst kontakte chefsekretær Pernille Rasmussen, plp@kl.dk, 3370 3391. Du er velkommen til at overdrage din plads til en anden, dog kun efter forudgående aftale.

Deltagerliste:

Deltagerlisten offentliggøres på www.kl.dk/misbrugskonference2014 og vil løbende blive ajourført med nye tilmeldinger.

Parkeringsmuligheder (se kort)

Vær opmærksom på, at der er et begrænset antal gratis parkeringspladser

Gule områder er gratis - Rødt område kræver parkeringstilladelse

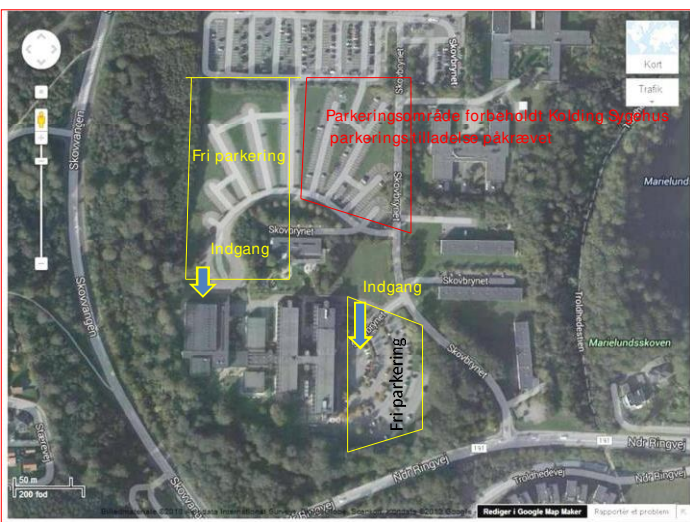

Gåafstand fra/ til Kolding Station (se kort)

Der er kun ca. 1 km gang fra Kolding Station

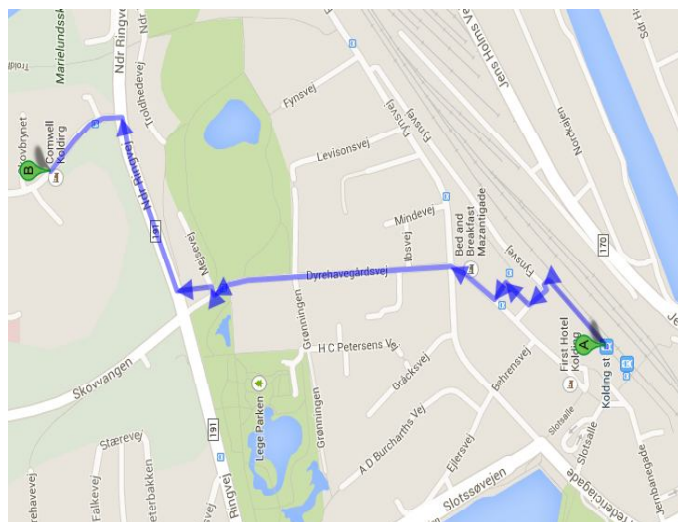

Plancher:

Efter konferencen vil du kunne se oplægsholdernes plancher på www.kl.dk/misbrugskonference2014.

Yderligere information:

Konferencens faglige del: Konsulent Rafai Atia, raf@kl.dk, 3370 3486

Konferencens praktiske del: Chefsekretær Pernille Rasmussen, plp@kl.dk, 3370 3391

Standområdet: Udstillerkoordinator Mikala Josefine Poulsen, mjp@kl.dk, 3370 3881

Kommende konferencer på social- og sundhedsområdet:

Hvis du ønsker mere information om kommende konferencer på social- og sundhedsområdet, kan du holde øje med arrangementer på KL's hjemmeside: www.kl.dk/sundhed og www.kl.dk/socialservice. Her informeres løbende om både nyheder og konferencer på området.

Dato	Konference	Sted
26. november 2014	KL's Handicap- og Psykiatrikonference	Hotel Comwell Kolding
20. januar 2015	KL's Sundhedskonference	Hotel Comwell Kolding
28.-29. maj 2015	KL's sociale temamøde	Aalborg Kongres & Kultur Center
29. september 2015	KL's Ældrekonference	Hotel Comwell Kolding
29. oktober 2015	KL's Misbrugskonference	Hotel Comwell Kolding
18. november 2015	KL's Handicap- og Psykiatrikonference	Hotel Comwell Kolding