

Bilag 3 liste over indkomne høringssvar vedr. borgmesternavne til vejene i område 1

Svar nr.	Brevdato	Navn
1	10.11.2014	Ankestyrelsen
2	20.10.2014/ 2.12.2014	DesignGroup Architects A/S på vegne af grundejer Nordea Ejendomme A/S
3	5.12.2014	Kgs. Enghave Lokaludvalg

Kirsten Rasmussen Wegeland

Fra: Ole Drachmann [odr@ast.dk]
Sendt: 10. november 2014 16:02
Til: TMFKP BU CBP Vejnavn
Cc: Steen Heilmann
Emne: Høringssvar vedrørende nye vejnavneforslag på Teglholmen

AppServerName: KKEDOC4
DocumentID: 2014-0254610-1
DocumentIsArchived: -1

Til rette vedkommende

Ankestyrelsen har adresse på Teglholmegade 3, 2450 København SV. Ankestyrelsen er lejer af lokalerne og ønsker hermed at afgive høringssvar på ovennævnte høring.

Ankestyrelsen forstår, at der alene er tale navngivning til nye veje og at der således ikke er tale om -eller risiko for en adresseændring af Ankestyrelsens adresse. Ankestyrelsen har derfor ingen indvendinger til det nævnte tema for forslag til nye vejnavne i området. Ankestyrelsen har desuden ikke bemærkninger til de konkrete forslag til vejnavne.

Venlig hilsen

Ole Drachmann
Fuldmægtig

Dir. tlf.: 61897586
Mail: odr@ast.dk

Ankestyrelsen
Teglholmegade 3
2450 København SV
www.ast.dk
Mail: ast@ast.dk, Tlf.: 33 41 12 00
Åbningstid: 9.00-15.00 alle hverdage

Fortrolige og personfølsomme oplysninger
skal sendes til sikkermail@ast.dk

Til grund foDet Da

Vejnavnenævnet
Sekretariat

København d. 2. december 2014

Indsigelse vedr. 5 nye vejnavne på Teglholmen
Jf. sag 2014-0213323

På vegne af Nordea Ejendomme A/S, ejeren af matrikel 35a og 35b Kongens Enghave, gør vi indsigelse mod de foreslåede vejnavne på grunden.

De foreslåede vejnavne er Willy Brauers Gade, Viggo Christensens Gade, Ove Weikops Gade, Sigvar Munks Gade og H.P. Sørensens Gade.

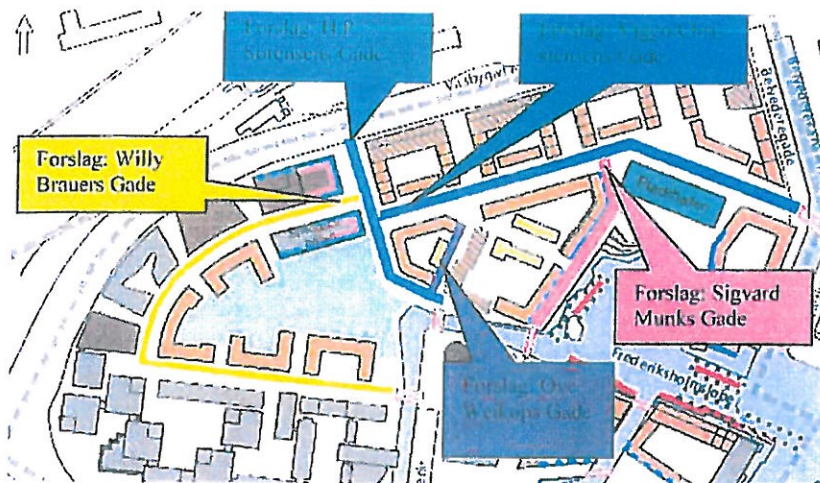

Navnene er alle meget lange og lidt mundrette. Det er navne på politikere, som virkede for over et halvt århundrede siden og ikke giver associationer for nulevende personer. De er ikke relateret til området eller områdets historie, og det kunne være vejnavne hvor som helst.

Sigvard Muncks Gade er beliggende ud til Københavns nye plads. Vi mener, at adressen bør forholde sig til den fine beliggenhed og tage navn efter pladsen. I forslaget er der ikke taget stilling til pladsens navn og tilsyneladende heller ikke til adressen på bygningerne på den anden side af Sigvard Muncks Gade. Hele området syd for Viggo Christensens Gade er lege- og opholdszone, derfor er gadebetegnelsen også misvisende. Der vil ikke være nogen ejendomme med adresse på Ove Weikops Gade, den er lukket og primært for gående og cyklister.

Vi ønsker, at vejnavne i området giver værdi og er med til at gøre det attraktivt at bo der. Gerne ved at fortælle en historie, som tager afsæt i området eller dets historie eller er med til at skabe interesse og nysgerrighed. Det skal være vejnavne, hvor man har lyst til at bo.

Vi ønsker ikke, at man fjerner det eksisterende vejnavn Vestre Teglgade på den nordlige del af vejen, som har en fin historisk reference til hele området. At ændre vejnavn på Vestre Teglgade nr. 16, 18 og 20 vil også være forbundet med en større udgift og et større arbejde både for ejer og for lejerne af de 69 ungdomsboliger samt daginstitutionen. Brevpapir, hjemmeside, folkeregisteradresse, sygesikringskort osv. skal ændres.

Vi har i ansøgning af d. 20.10.2014 kommet med forslag til navngivning i området, som vi ønsker at fastholde. Vi står naturligvis til rådighed hvis der er spørgsmål, ligesom vi gerne deltager i eventuelle afklarende møder.

Med venlig hilsen



Rebekka Boeskov
Arkitekt MAA

DesignGroup Architects

Forslag vedr. soan nr. 2

**DESIGN
GROUP
ARCHITECTS**

Vejnavnenævnet
Sekretariat

København d. 20. oktober 2014

Ansøgning om navngivning af område og veje på Frederiks Brygge.
Beliggende på matrikel nr. 35a og 35b, Kongens Enghave, København.

Bygherre:
Nordea Ejendomme A/S
Ejby Industrivej 38
2600 Glostrup

Nordea Ejendomme A/S ønsker at navngive vejene i området Frederiks Brygge. Området er et tidligere industriareal på ca. 80.000 m² for stålgrossisten Lemwig-Müller og beliggende i Sydhavnen for enden af Frederiksholmsløbet. Over de næste 5 til 7 år bliver området omdannet til boligområde med en ny plads og havn. Med beliggenheden ved Frederiksholmsløbet og med reference til nærliggende, havnenære byområder som Enghave Brygge og Islands Brygge, har det ligget lige for, at kalde hele området for Frederiks Brygge.

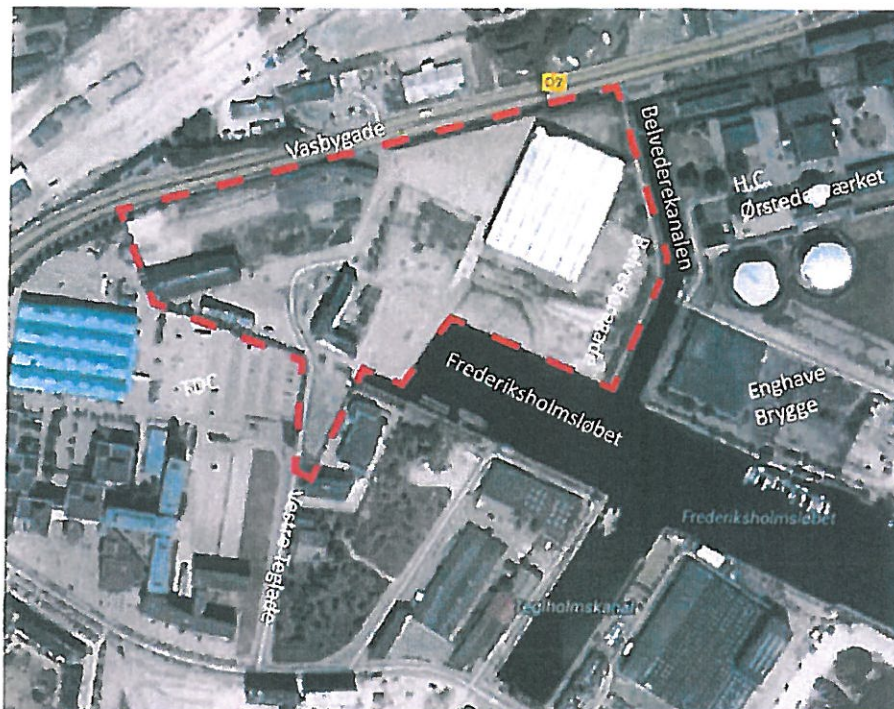

Området som det ser ud i dag

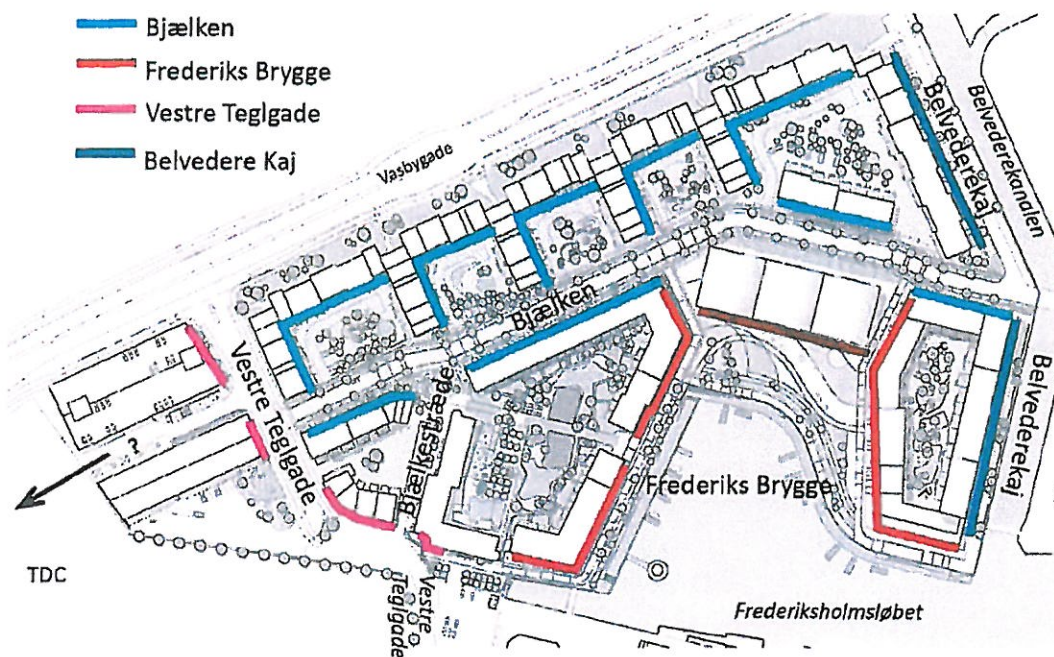

Området når det er fuldt udbygget med forslag til vejnavne

Vestre Teglade

Vestre Teglade ender i dag, hvor grunden begynder. Vejen vil blive forlænget gennem området ud til Vasbygade, og forlængelsen vil have samme navn, Vestre Teglade.

Belvederegade eller Belvederekaj

Den eksisterende Belvederegade langs Belvederekanalen foreslås ændret til Belvederekaj. Der er i dag ingen, som har adresse på Belvederegade og med den foreslåede ændring til Belvederekaj understreges den fine placering direkte ud til vandet i Belvederekanalen.

Bjælken

Der har været et ønske om at fastholde området's historie i navngivningen. For at få inspiration har vi besøgt stålrossisten Christian Lemwig-Müller, som tidligere ejede grunden. Vi har også været i de gamle arkiver og fundet fotos fra området. Navne fra de tidligere haller er dukket op: Pladehallen, Specialstålhallen, Stangstålshallen, Akropolis, Værkstedet og Bjælkehallen. Ingen af navnene har været oplagte, men gaden, som forbinder Vestre Teglade med Enghave Brygge, foreslås kaldt Bjælken. Bjælken referer til den tidligere Bjælkehal, men også til noget stærkt og bærende, som også er karakteristisk for vejen, der danner ryg og binder området sammen. Man kunne sige, at vejen er bjælken i området.

Bjælkestræde

En mindre lukket vej, som er udlagt som leg- og opholdsområde mellem Vestre Teglade og Bjælken, kaldes Bjælkestræde. Det understreger hierarkiet, det lille fodgængerstræde og den større Bjælken. Der er ingen boliger, som vil have adresse på Bjælkestræde.

Frederiks Brygge

Frederiks Brygge er navnet for hele området og også navnet på pladsen ned til vandet (bryggen) og adressen på de omliggende boliger, se tegning side 2.

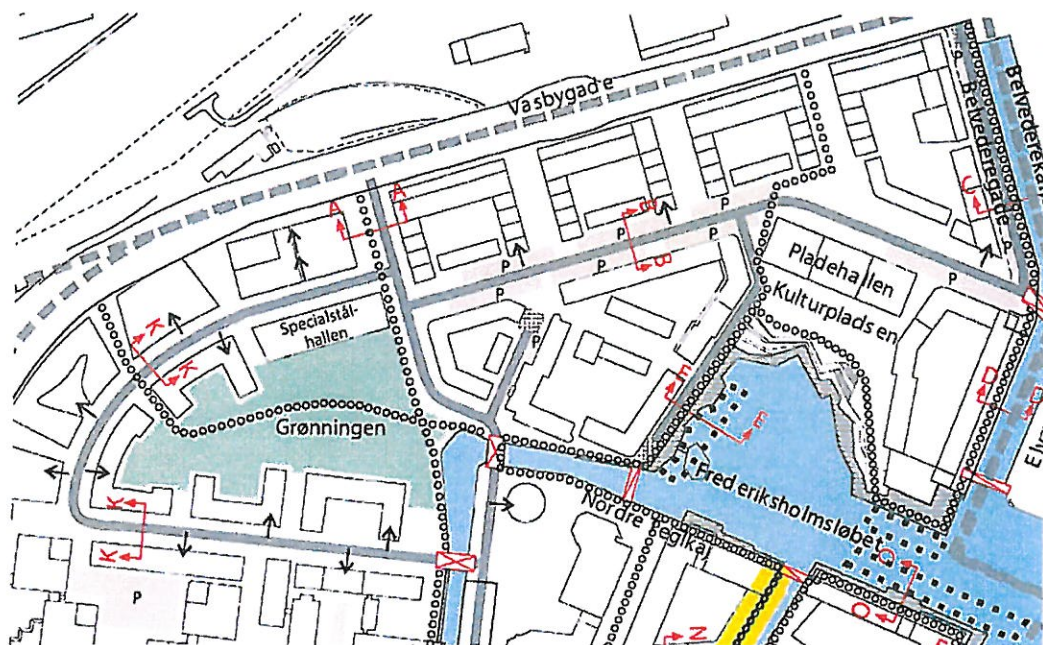

Fremtidige vejforhold, udsnit fra lokalplan 310 tillæg 5, Vej og stiforhold s. 52

Den vestlige nabogrund er i dag ejet af TDC og vil i fremtiden om ca. 20 år blive udbygget med boliger. Den lukkede vej i det nordvestlige hjørne vil til den tid blive videreført mod vest som adgangsvej for den nye bebyggelse (markeret med "7" på tegningen side 2). Vi foreslår, at man ikke navngiver vejen nu, men lader de to bygninger, som ligger op til denne vej, have adresse på Vestre Teglgade. Skulle den navngives nu kunne den evt. hedde Bjælken, som en vestlig videreførelse af denne vejstrækning.

Vi står selvfølgelig gerne til rådighed, hvis der er spørgsmål til forslaget.

Med venlig hilsen

Rebekka Boelskov
Arkitekt MAA

DesignGroup Architects

Soar nr. 3

Kirsten Rasmussen Wegeland

Fra: Anne Christine Brøndum
Sendt: 5. december 2014 14:57
Til: Kirsten Rasmussen Wegeland
Cc: 'annv@kme.dk'; 'joan.roge@gmail.com'
Emne: VS: Høring af Kgs. enghave Lokaludvalg om forslag til fem nye vejnavne på Teglholmen
Vedhæftede filer: 2014-0213323-1 Høring vedr fem nye vejnavne på Teglholmen 12339832_11427004_0.pdf

AppServerName: KKEDOC4
DocumentID: 2014-0254610-5
DocumentIsArchived: -1

Kære Kirsten

Hermed bemærkninger til høring med forslag om fem nye vejnavne i Sydhavnen fra Kgs. Enghave Lokaludvalg

Kgs. Enghave Lokaludvalg har ikke kunnet nå at behandle sagen på et møde i lokaludvalget. Det er derfor formanden for lokaludvalget og formanden for bymiljøudvalget, der har udarbejdet svaret.

Formanden for lokaludvalget og formanden for bymiljøudvalget finder, at forslaget til nye vejnavne er meget traditionelt. Formanden henviser til, at der i forvejen er mange veje i Sydhavnen, der har navne efter borgmestre og andre politikere. Dette kan virke forvirrende. Især da de nye navne er ukendte og dermed svære at skelne fra hinanden.

Desuden er de foreslåede vejnavne lange og svære at huske.

På den baggrund kunne det være ønskeligt hvis vejnavnsnævnet kunne hente inspiration til at navngive de nye veje i f.eks. det maritime miljø omkring Teglholmen og Sydhavnens industrielle historie. Derudover er det ønskeligt at navnene bliver kortere og lette at huske.

Med venlig hilsen

Anne Christine Brøndum
Udvalgssekretær
Kgs. Enghave Lokaludvalg

KØBENHAVNS KOMMUNE
Økonomiforvaltningen
Mozarts Plads 3
2450 København SV

Mobil 20 20 20 36

Fra: Lotte Thiim Bertelsen
Sendt: 10. november 2014 20:51
Til: Anne Christine Brøndum
Emne: VS: Høring af Kgs. enghave Lokaludvalg om forslag til fem nye vejnavne på Teglholmen

Og du får lige denne her ☺

.....

Lotte Thiim Bertelsen
Udvalgssekretær - og daglig leder
Vesterbro Lokaludvalg og Kgs. Enghave Lokaludvalg
Økonomiforvaltningen - Københavns Kommune
Email: ltb@okf.kk.dk
Tlf.: 26 12 13 18
Lyrskovgade 4, 2. Sal
1758 Kbh. V

Fra: Kirsten Rasmussen Wegeland
Sendt: 10. november 2014 15:20
Til: Lotte Thiim Bertelsen
Emne: Høring af Kgs. enghave Lokaludvalg om forslag til fem nye vejnavne på Teglholmen

Kære Lotte Thiim Bertelsen

Vedhæftet er et høringsbrev til Kgs. Enghave Lokaludvalg om forslag til fem nye vejnavne på Teglholmen

Tidsfrist er 5. december 2014.

Med venlig hilsen

Kirsten Rasmussen Wegeland
AC-fuldmægtig
Byplan Nord

KØBENHAVNS KOMMUNE
Teknik- og Miljøforvaltningen
Byens Udvikling

Njalsgade 13
Postboks 348
2300 København S

Mobil 2023 2153
Email a09t@tmf.kk.dk
EAN 5798009493149



SHARING
COPENHAGEN 2014
BE PART OF THE SOLUTION