

Rækkehuse på Kongovej Myndighedsprojekt

tegningsnummer	A001
emne	Situationsplan
revision	B
dato	09.04.2018
mål	1:500
tegningsformat	420x297 mm
tegnet	sk
kontrol/godkendt	vb
kommentarer:	

Eksisterende
matrikelskel

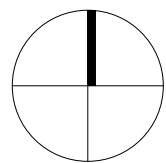

Rækkehuse på Kongevej Myndighedsprojekt

tegningsnummer	A002
emne	Bebyggelsesplan
revision	C
dato	09.04.2018
mål	1:250
tegningsformat	420x297 mm
tegnet	sk
kontrol/godkendt	vb
kommentarer:	

Grundens areal: 2023 m²

Samlet boligareal: 1280 m²
Tagterrasse i alt: 53 m²

6 stk. parkeringspladser mod Kongevej. Én af disse som HCP.

42 stk. cykelparkeringspladser.

Bebygget areal: 623 m²

Parkeringsareal: 168 m²

Affaldshåndtering: 32 m²

Friareal på tag: 53 m²

Friareal på terræn: 1199 m²

Friareal-procent: 100,3 %

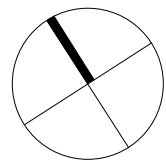
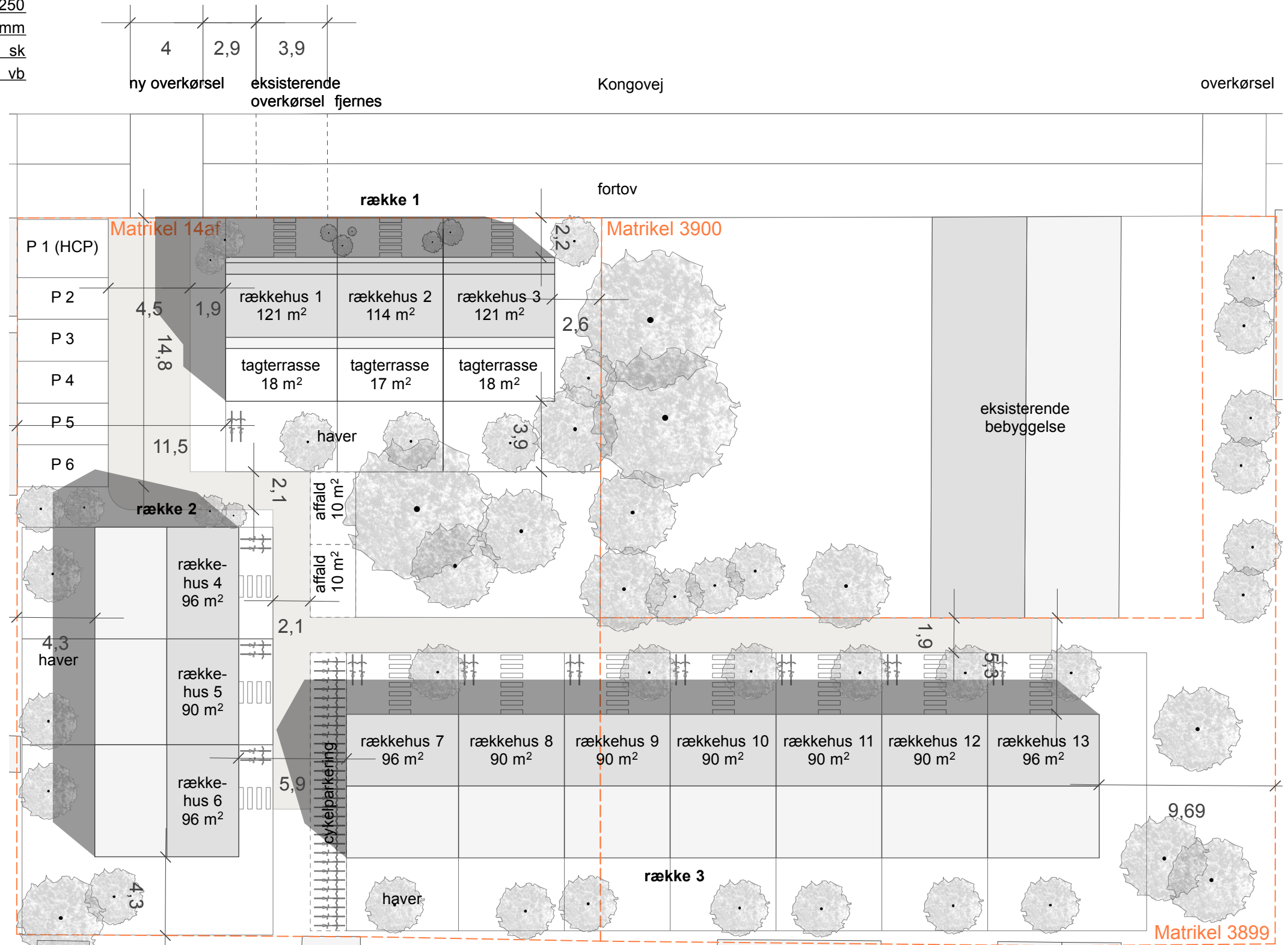

Rækkehuse på Kongovej Myndighedsprojekt

tegningsnummer	A009
emne	Facader, række 1
	Rækkehus 1-3
revision	C
dato	09.04.2018
mål	1:100
tegningsformat	420x297 mm
tegnet	sk
kontrol/godkendt	vb
kommentarer:	

De viste murstensfarver er vejledende. Der tages forbehold for valg af andre farver i det endelige projekt. Det er hensigten at farven varierer fra hus til hus, som vist.

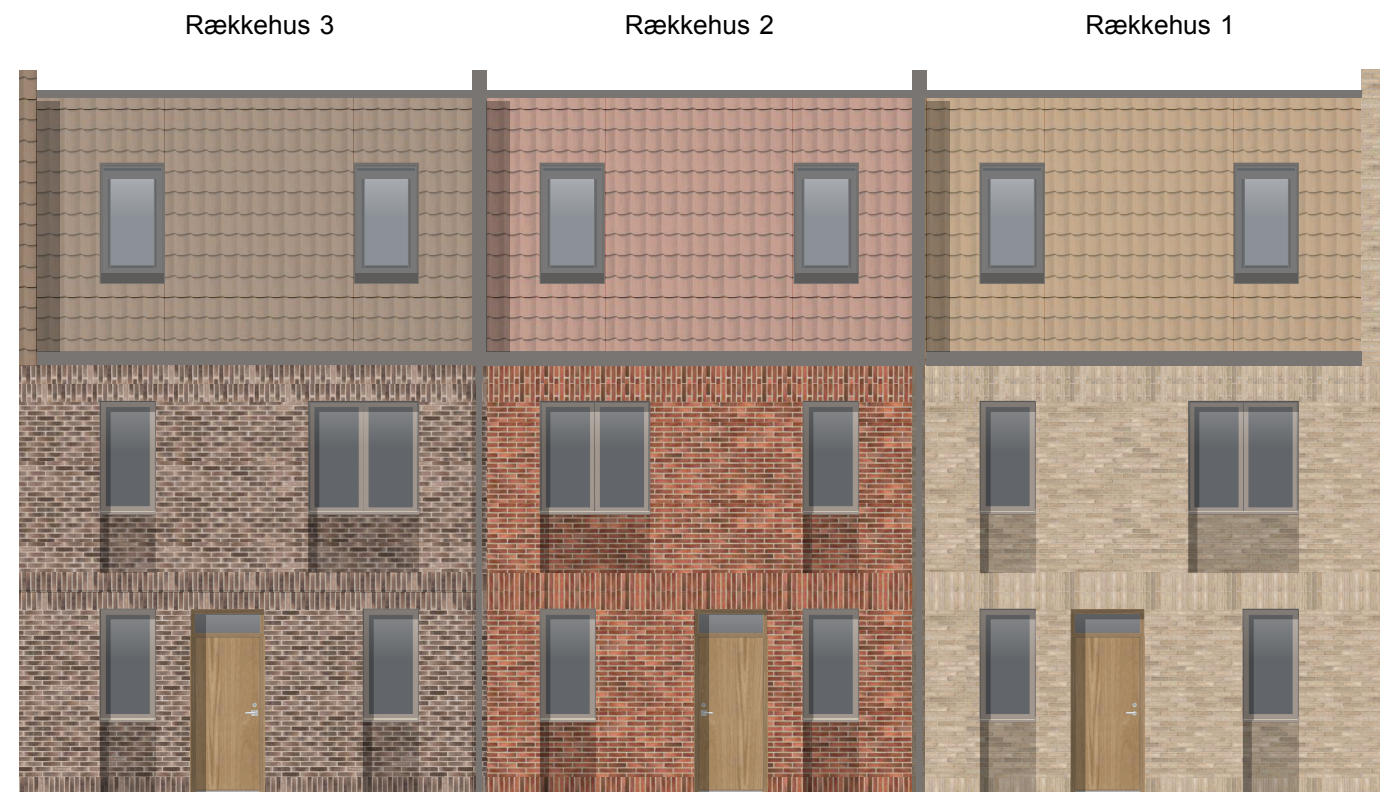

Nordfacade mod Kongovej

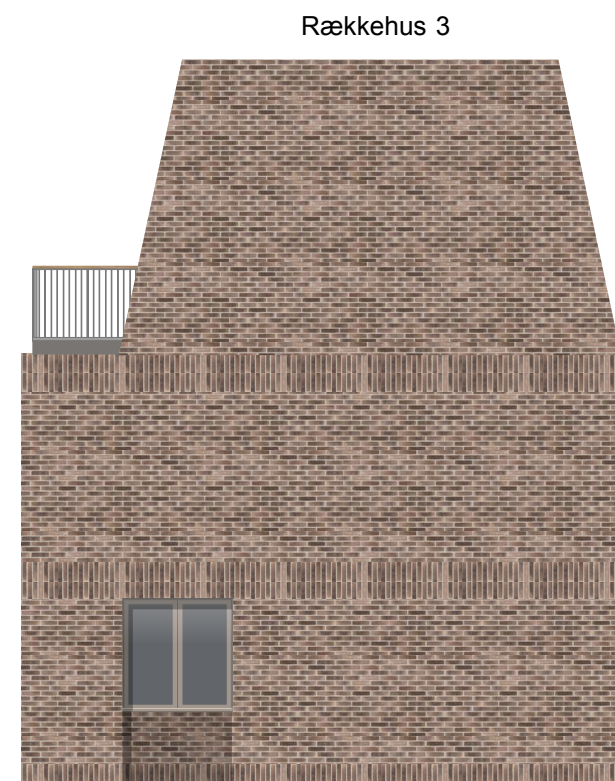

Gavlfacade mod øst

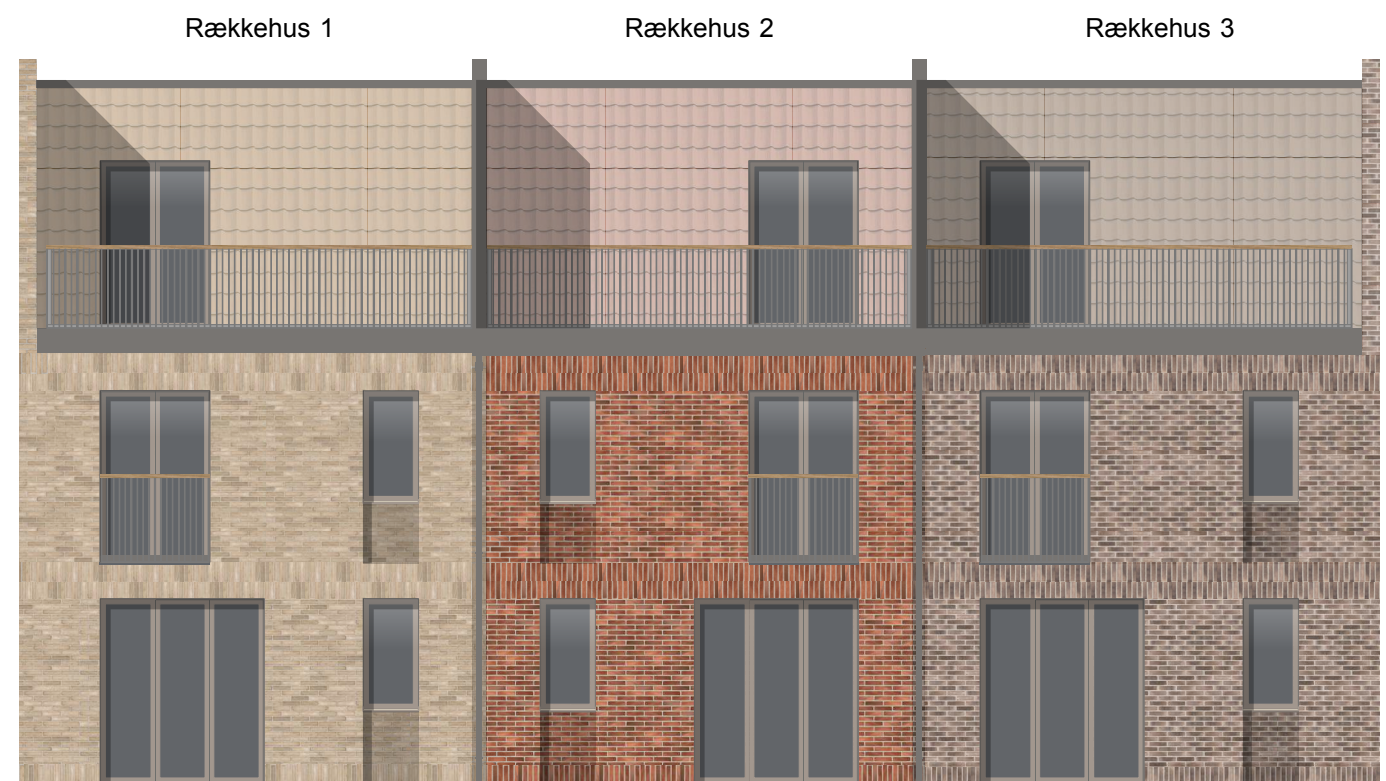
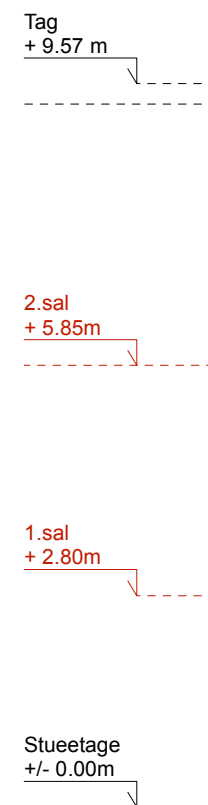

Sydfacade mod have

Rækkehuse på Kongovej Myndighedsprojekt

tegningsnummer	A012
emne	Snit AA
	Række 1, rækkehus 1-3
revision	B
dato	27.03.2018
mål	1:50
tegningsformat	420x297 mm
tegnet	sk
kontrol/godkendt	vb
kommentarer:	

Tag, hældning: 78 grader

Tagsten
Lægter
Afstandsliste
Isolering
dampspærre
Forskalning
2 lag gips

Tag, fladt

Tagpap, fald 1:40
Vandfast krydsfinér
Ventilation af kileskåret spærtræ
Tagmembran
Spær med mineraluld
Dampspærre
Forskalling med mineraluld
2 lag gips

Terrassedæk

Trædæk på terrassefodder
Tagpap, fald 1:40
Lyddæk

Etagedæk, 2. sal

Parket
Trinlydisolering
NPI sporplade med gulvvarme
Dampspærre
Trykfast isolering
Pladsstøbt betondæk

Etagedæk, 1. sal

Parket
Trinlydisolering
Pladsstøbt betondæk med indstøbt gulvvarme

Terrændæk

Parket
Beton med indstøbt gulvvarme
Radonspærre
Isolering

+ 9,57
▽

FG 2. sal
+ 5,995
▽

FG 1. sal
+ 2,76
▽

FG Stueetage
+/- 0,0
▽

FG 2. sal
+ 5,995
▽

Ydervæg

Skalmur
Luftspalte
Mineraluld
Porebetonblokke

Lejlighedsskel

Porebetonblokke
Isolering
Luft
Porebeton

Raftehegn mellem haver

Rækkehuse på Kongovej Myndighedsprojekt

tegningsnummer	A010
emne	Facader, række 2
	Rækkehus 4-6
revision	B
dato	27.03.2018
mål	1:100
tegningsformat	420x297 mm
tegnet	sk
kontrol/godkendt	vb
kommentarer:	

De viste murstensfarver er vejledende. Der tages forbehold for valg af andre farver i det endelige projekt. Det er hensigten at farven varierer fra hus til hus, som vist.

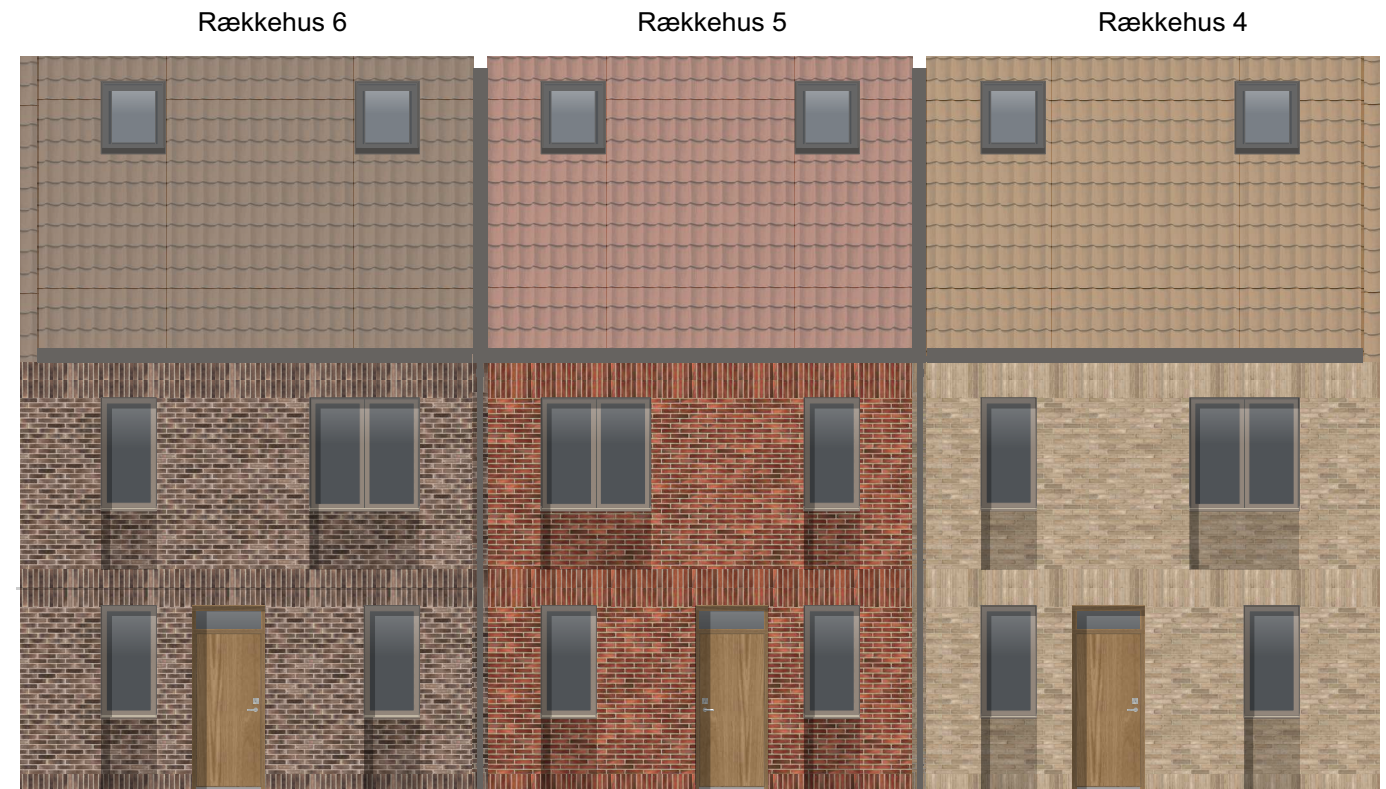

Østfacade mod adgangsvej

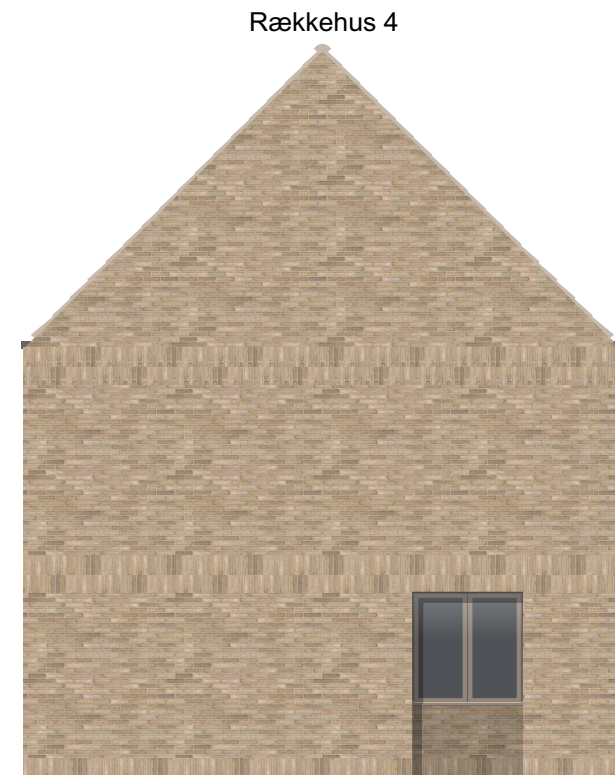

Nordfacade mod Kongovej

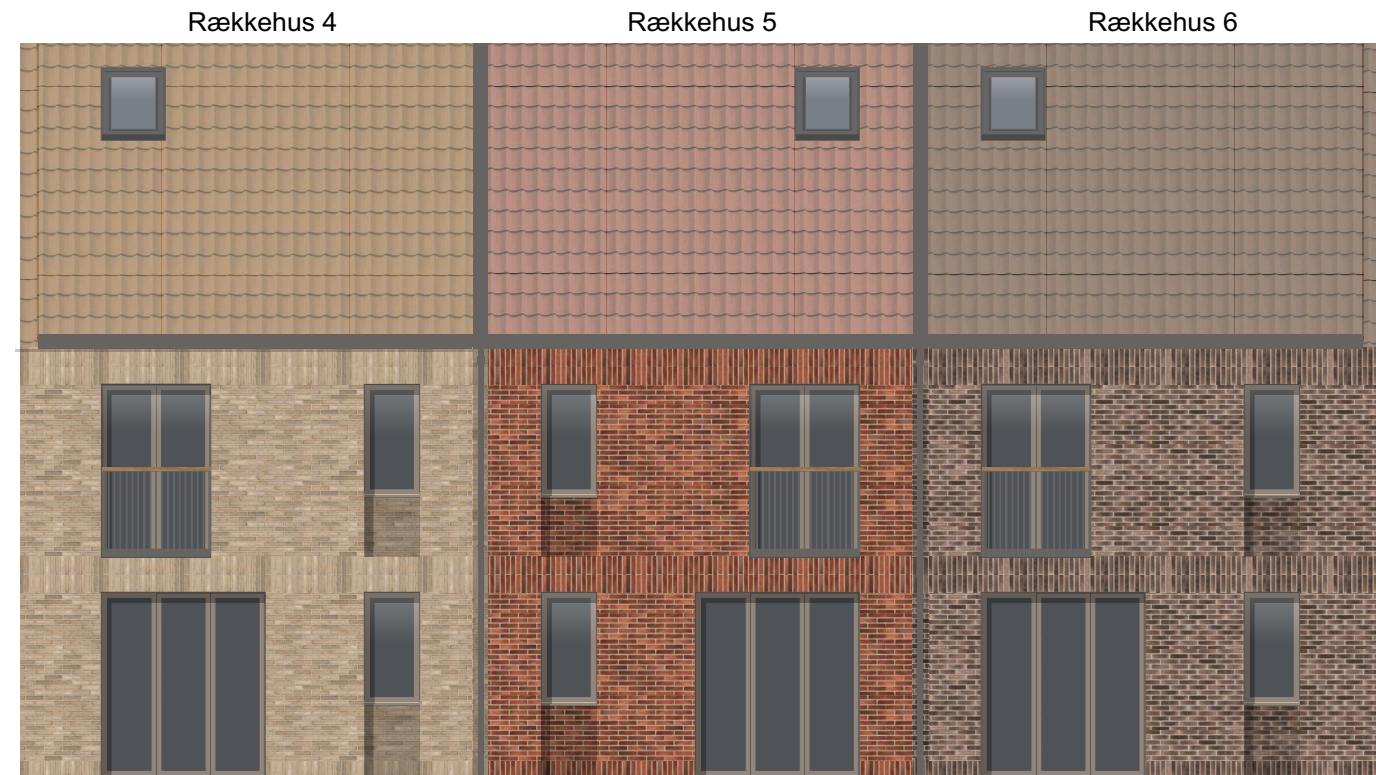
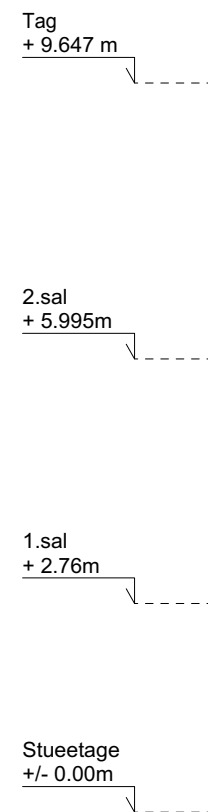

Vestfacade mod haven

Rækkehuse på Kongovej Myndighedsprojekt

tegningsnummer	A011
emne	Facader, række 3
	Rækkehus 7-13
revision	B
dato	27.03.2018
mål	1:150
tegningsformat	420x297 mm
tegnet	sk
kontrol/godkendt	vb
kommentarer:	

De viste murstensfarver er vejledende. Der tages forbehold for valg af andre farver i det endelige projekt. Det er hensigten at farven varierer fra hus til hus, som vist.

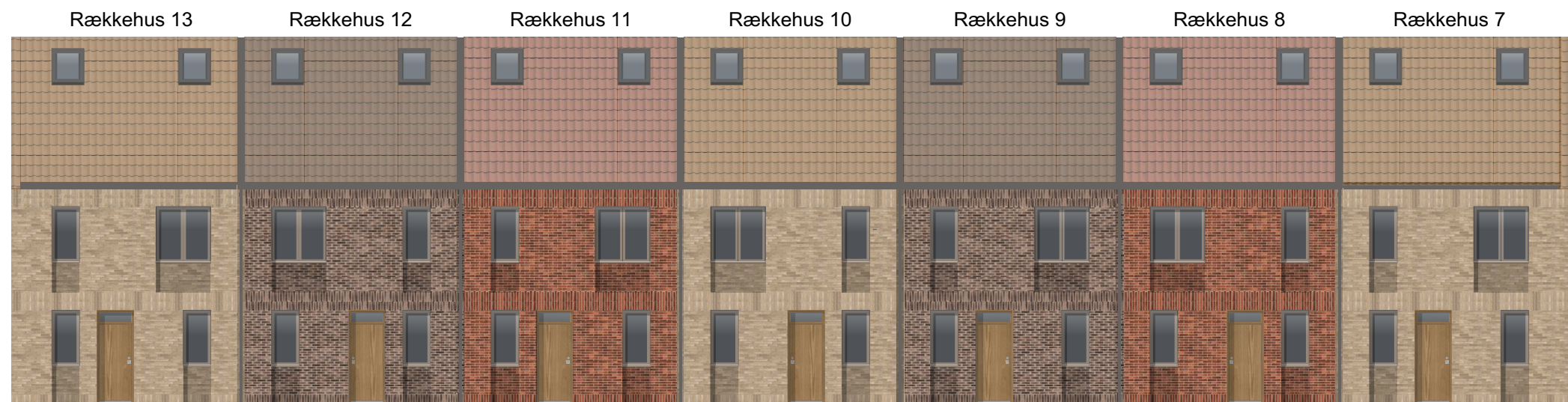

Nordfacade mod adgangsvej

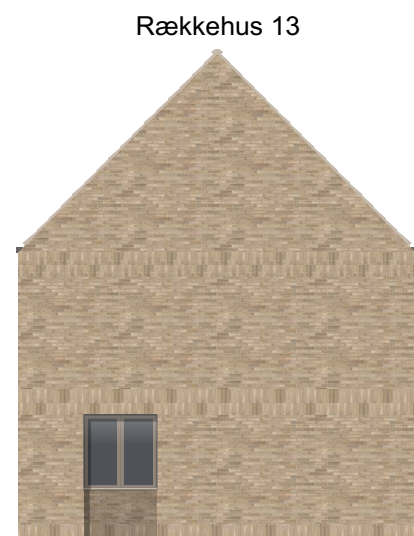

Gavlfacade mod øst

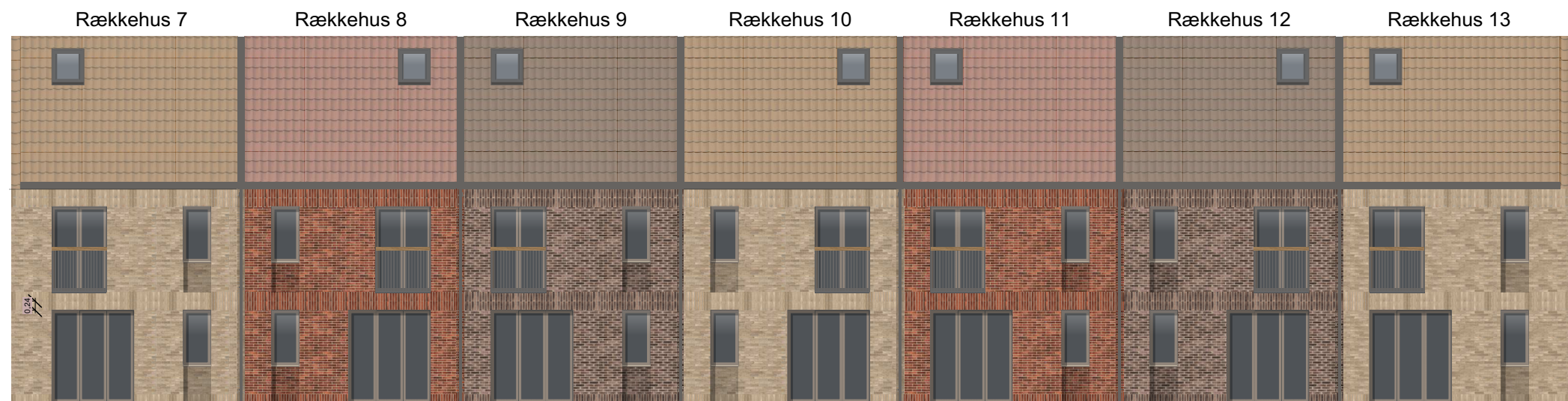

Sydfacade mod have

Rækkehuse på Kongovej Myndighedsprojekt

tegningsnummer	A013
emne	Snit CC
	Række 2 & 3, rækkehus 4-13
revision	B
dato	27.03.2018
mål	1:50
tegningsformat	420x297 mm
tegnet	ml
kontrol/godkendt	vb
kommentarer:	

Tag, hældning: 45 grader

Tagsten
Lægter
Afstandsliste
Isolering
dampspærre
Forskaling
2 lag gips

OK Tag
+ 9,64

FG 2. sal
+ 5,50

FG 1. sal
+ 2,76

FG Stueetage
+/- 0,0

FG 2. sal
+ 5,50

Etagedæk, 1. sal

Parket
Trinlydisolering
Pladsstøbt betondæk med indstøbt gulvvarme

Terrændæk

Parket
Beton med indstøbt gulvvarme
Radonspærre
Isolering

Tagetage

Høj rumopbygning og hems:
Loftbeklædning samt skillevæg føres
op til kip
Spærfod blotlægges og løber
igennem rummet.
Der monteres ovenlys i top af
forhøjede værelser.

Ydervæg

Skalmur
Luftspalte
Mineraluld
Porebetonblokke

Lejlighedsskel

Porebetonblokke
Isolering
Luft
Porebeton

Raftehegn mellem haver