

PLAN AF KÆLDER, EKSISTERENDE FORHOLD



A-X-E-1-00 B

Note 1:  
Eksisterende er angivet efter  
eksisterende forhold.  
Faktiske forhold kan afvige.

Signaturforklaring:

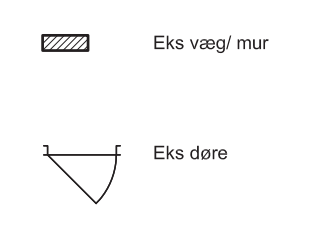









PLAN AF STUEETAGE EKSISTERENDE FORHOLD



A-X-E-1-01 A

Note 1:  
Eks indretning er angivet efter  
eks tegninger.  
Faktiske forhold kan afvige.

Signaturforklaring

-  Eksisterende dere
-  Eksisterende vægge
-  Lejlighedsafgrænsning

Dantes Plads







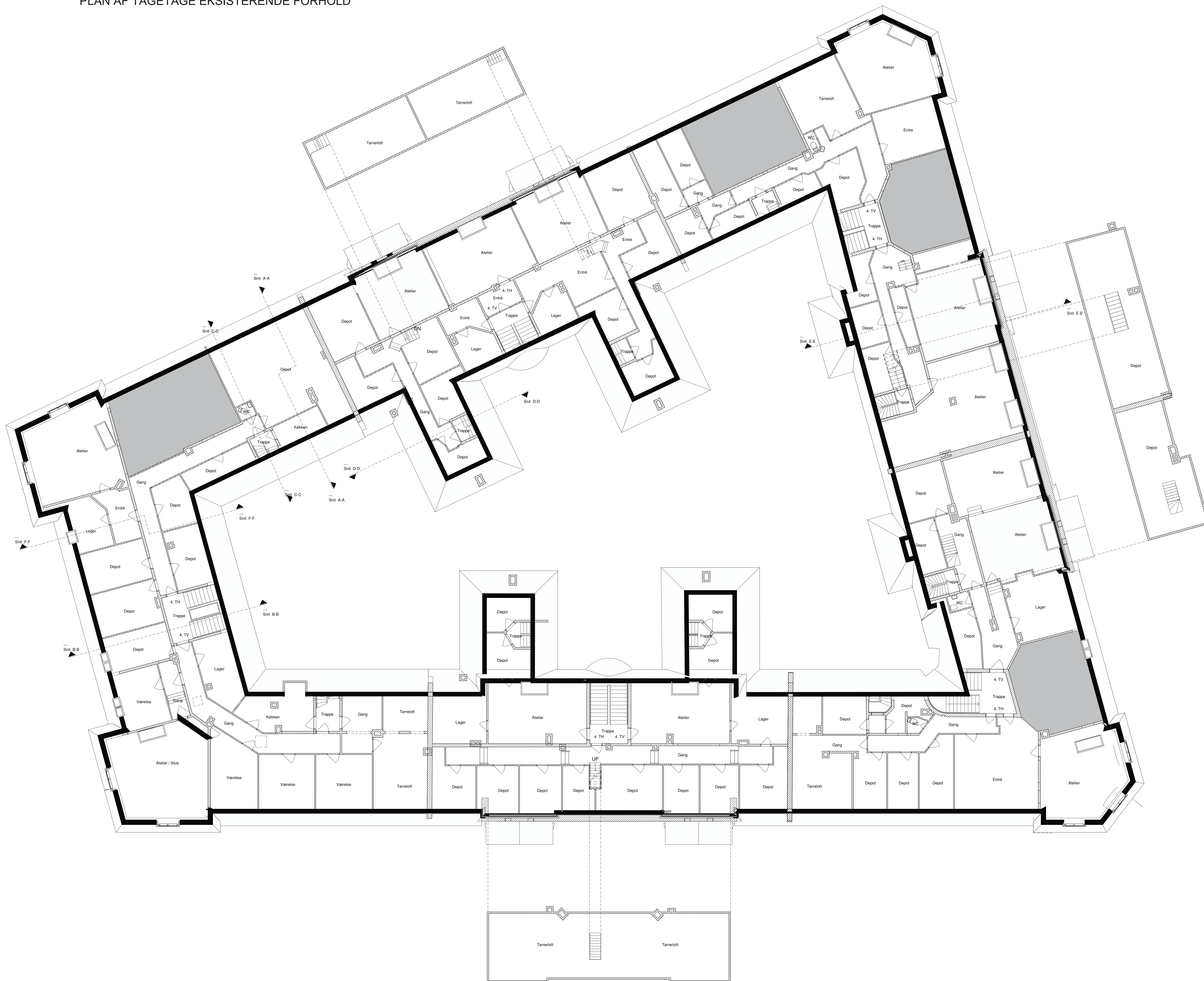

PLAN AF TAGETAGE EKSISTERENDE FORHOLD



A-X-E-1-06 B

Signaturforklaring

-  Eksisterende døre
-  Eksisterende vægge
-  Højloftet rum på 4. sal

Note 1:  
Eks indretning er angivet efter  
eks tegninger.  
Faktiske forhold kan afvige.



PLAN AF TAGETAGE FREMTIDIGE FORHOLD



A-X-N-1-06-C

Note 1:  
Eks indretning er angivet efter  
eks tegninger.  
Faktiske forhold kan afvige.

Signaturforklaring.

- Eksisterende dør
- Eksisterende væg
- Ny dør
- Ny væg / Tagkonstruktion
- Nyt nedsænket dæk
- Lejlighedsdel
- Redningsåbning

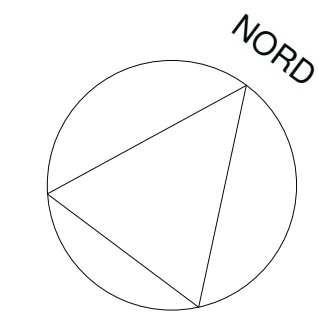



TAGPLAN EKSISTERENDE FORHOLD

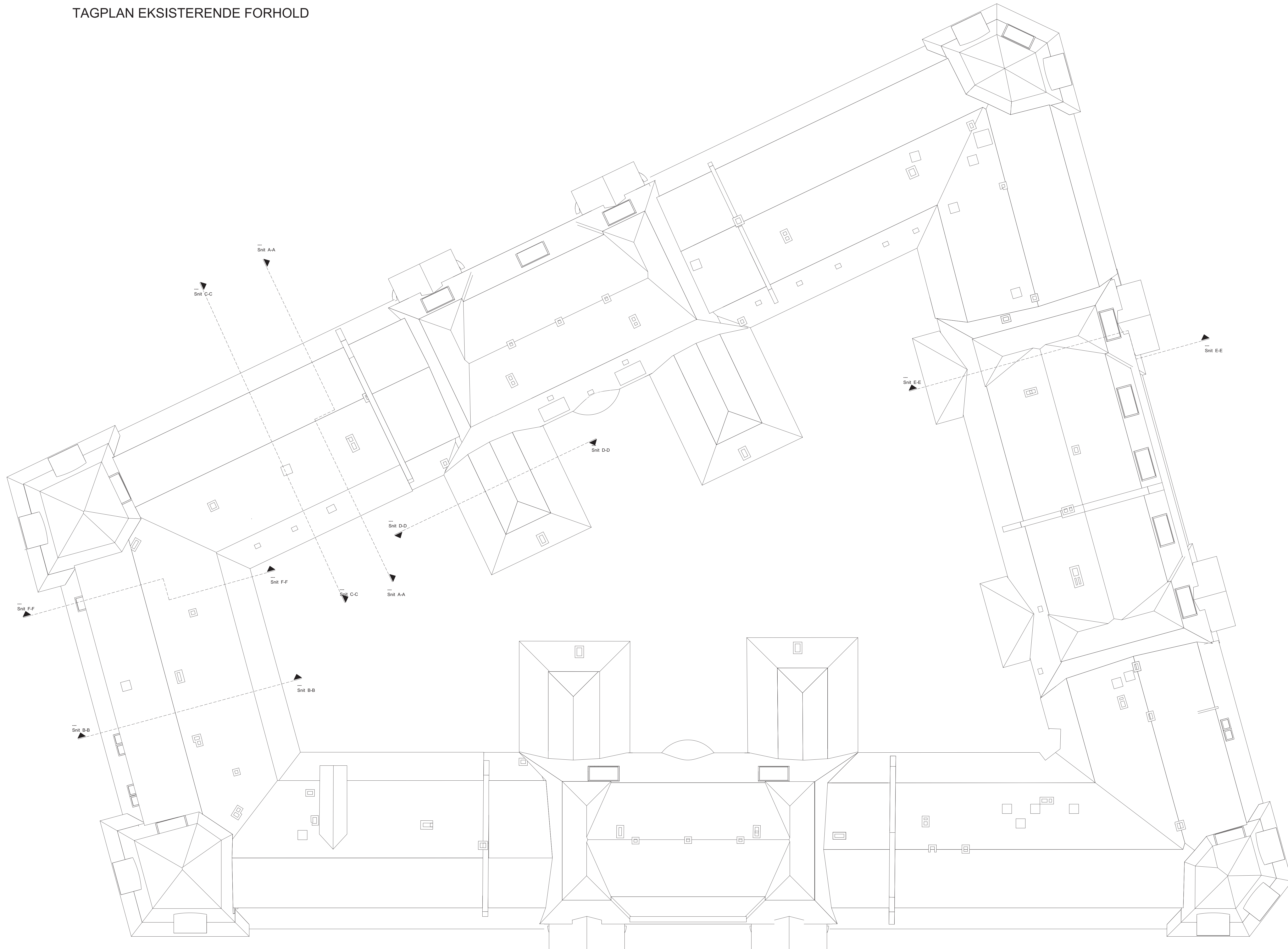

A-X-E-1-07

NOTE:  
Eks indretning er angivet efter  
eks tegninger.  
Faktiske forhold kan afvige.

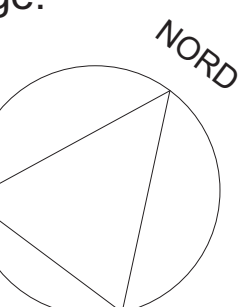



TAGPLAN FREMTIDIGE FORHOLD

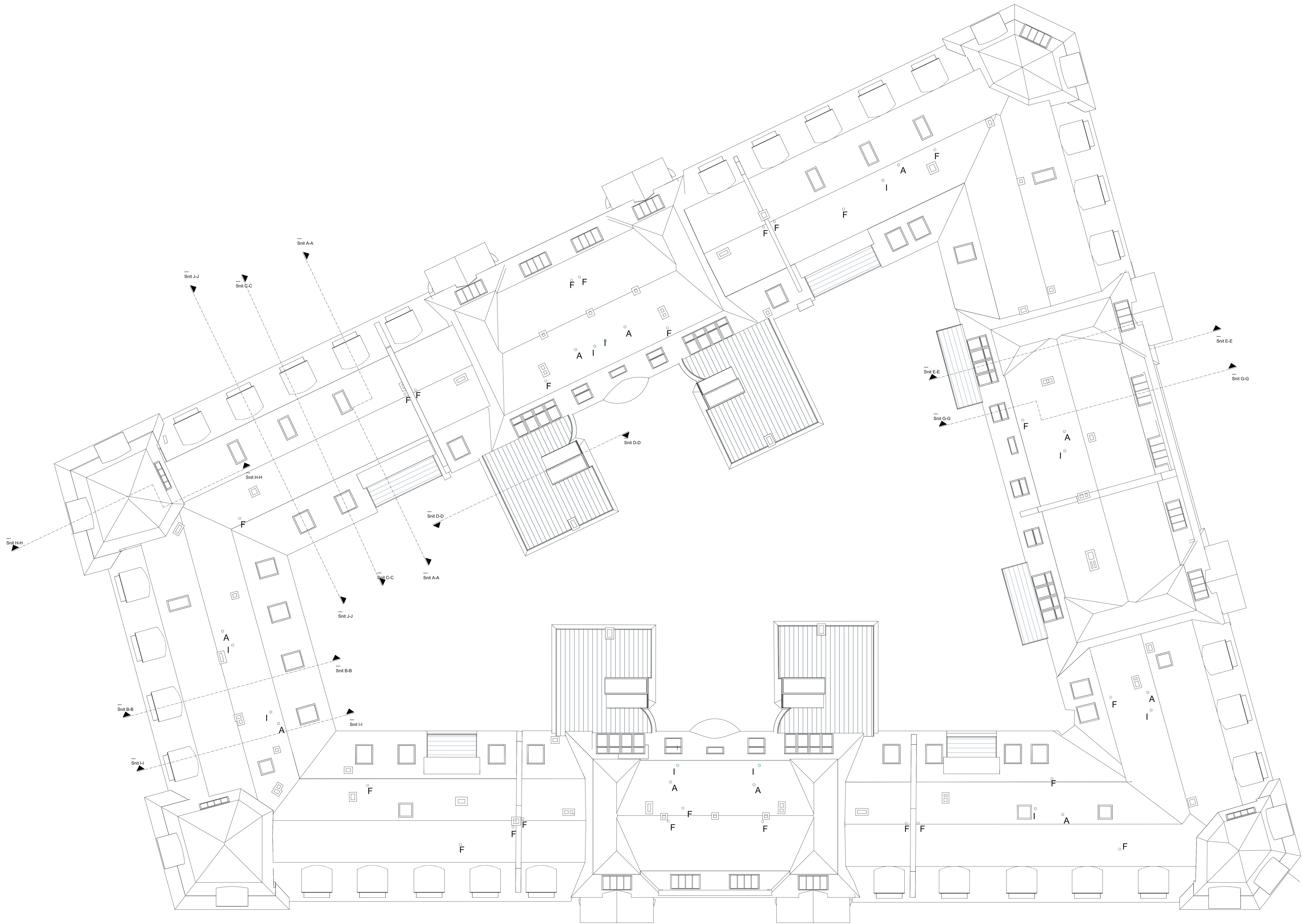

A-X-N-1-07-C

Signaturforklaring

- A Ventilation alkast
- I Ventilation indtag
- F Faldstamme

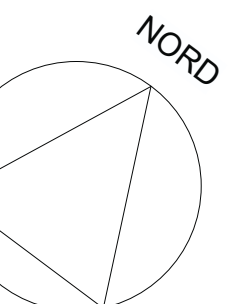

Holckehus - Project Tivoli  
 ARS HJERNE  
 ARKITEKTER

Rev. C. Dato: 01.02.2019 Sign: EBO  
 Rev. B. Dato: 25.10.2018 Sign: EBO  
 Rev. A. Dato: 20.06.2018 Sign: HKJ

Rainberg Torvegade 5C.2 T: +45 70242100  
 2250 København

Tagplan - Fremtidige forhold Mål: 1 : 100 Dato: 01/02/18 Sags nr.: 117.6570



## ENHED I TAGETAGEN FREMTIDIGE FORHOLD

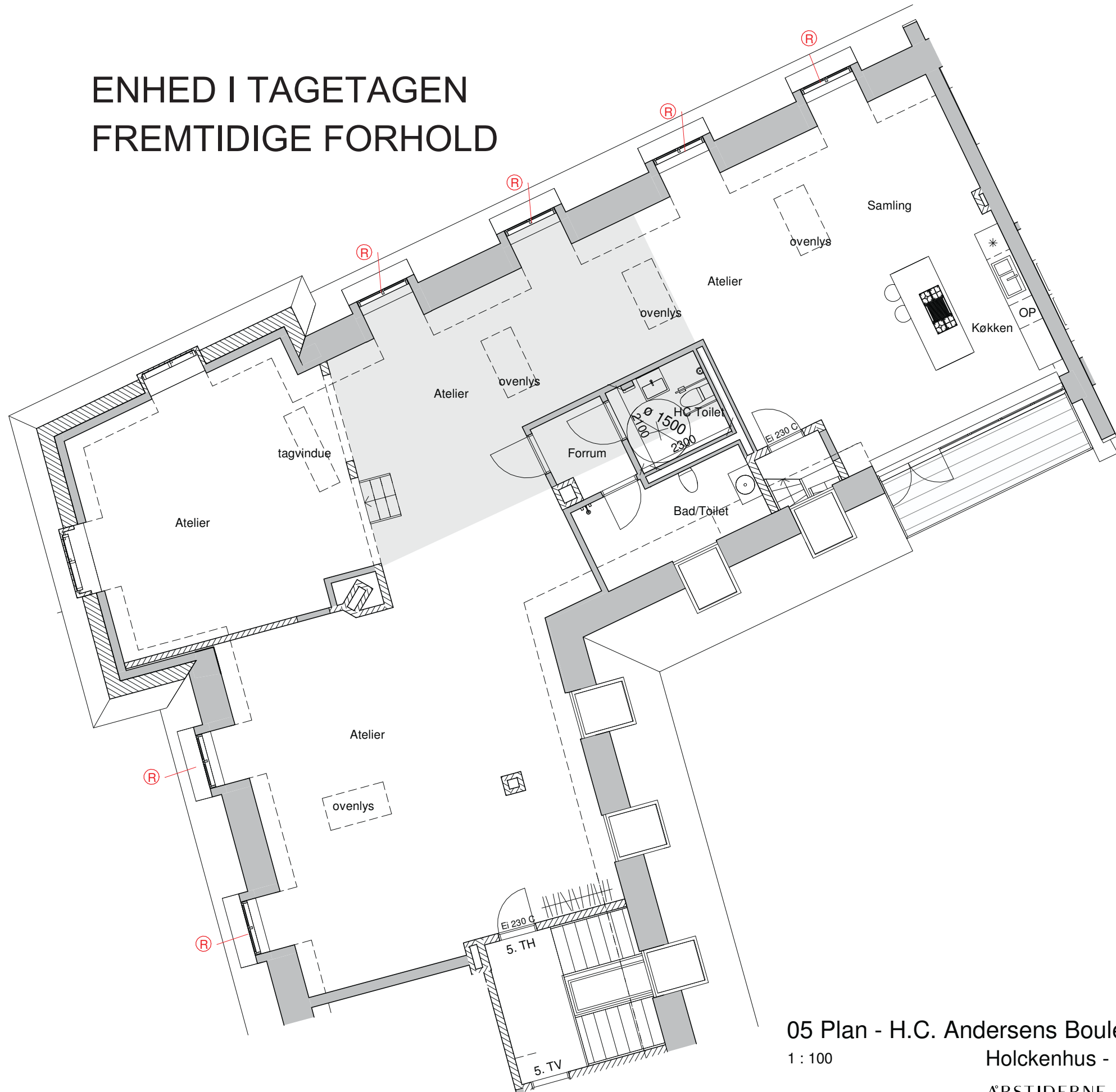

### Signaturforklaring

-  Eksisterende dør
-  Eksisterende væg
-  Ny dør
-  Ny væg / Tagkonstruktion
-  Nyt nedsænket dæk
-  Redningsåbning

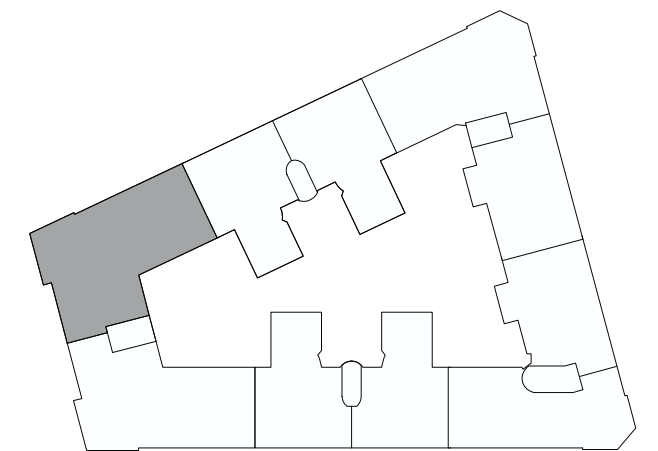

Rev C. Dato: 01.02 2019 Sign.: EBO

Rev B. Dato: 25.10 2018 Sign.: EBO

Rev A. Dato: 20.06 2018 Sign.: IKJ

Ravnsborg Tværgade 5C 2.  
2200 København

T: +45 70242100

05 Plan - H.C. Andersens Boulevard 33, 5 TH  
1 : 100  
Holckehus - Project Tivoli

ÅRSTIDERNE  
ARKITEKTER

H.C. Andersens Boulevard 33, 5 TH Mål: 1:100

Dato: 31/01/18 Sags nr.: 117.6570



## ENHED I TAGETAGEN FREMTIDIGE FORHOLD

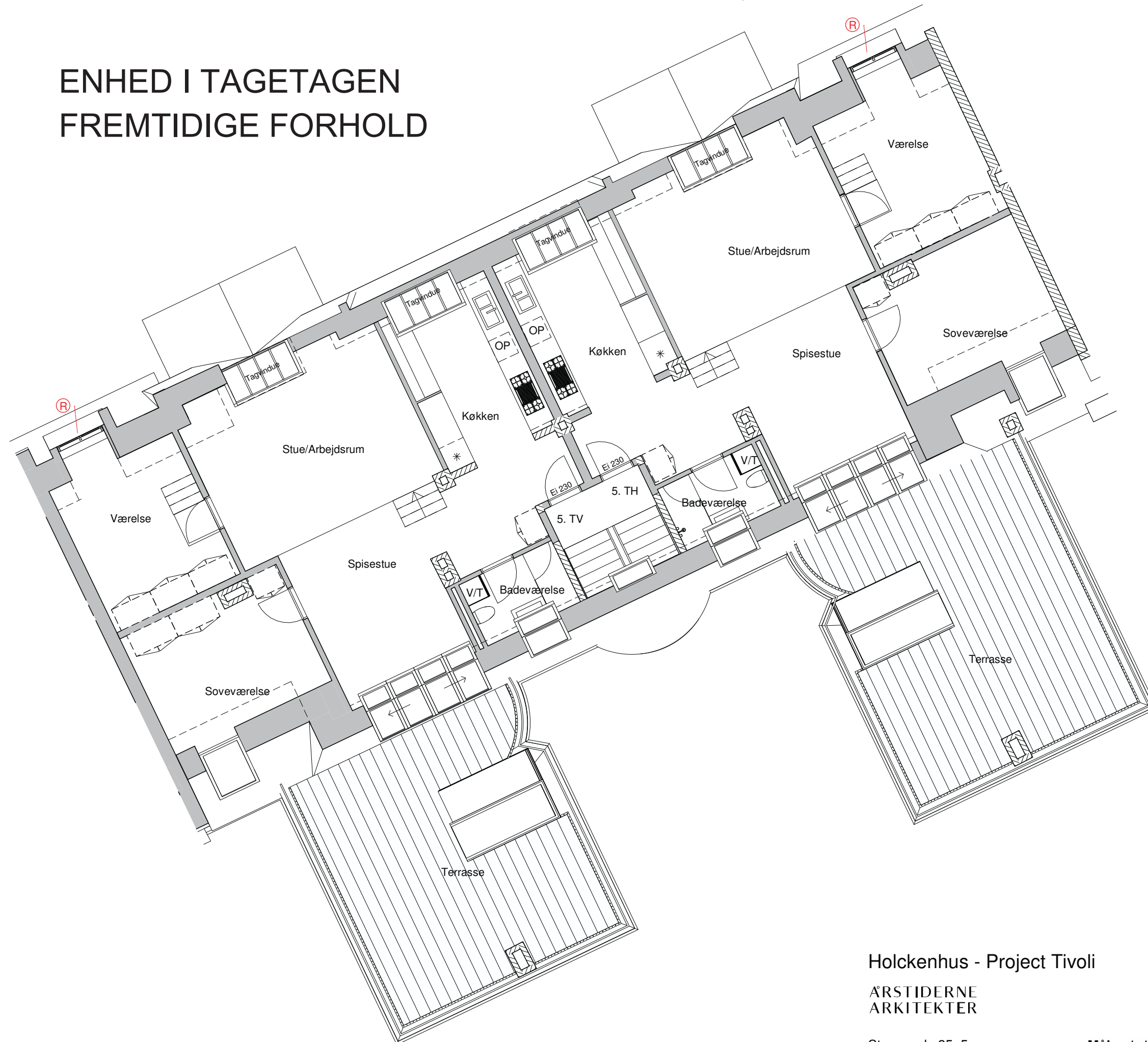

### Signaturforklaring

-  Eksisterende dør
-  Eksisterende væg
-  Ny dør
-  Ny væg / Tagkonstruktion
-  Nyt nedsænket dæk
-  Redningsåbning

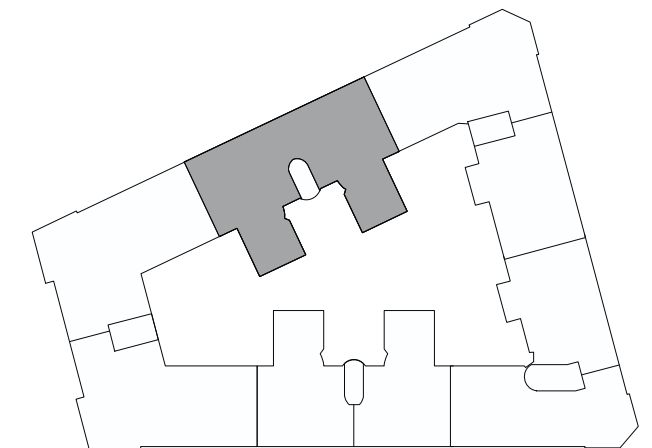

Rev C. Dato: 01.02.2019

Sign.: EBO

Rev B. Dato: 25.10.2018

Sign.: EBO

Rev A. Dato: 20.06.2018

Sign.: IKJ

Holckehus - Project Tivoli

ÅRSTIDERNE  
ARKITEKTER

Stormgade 35, 5

Ravnsborg Tværgade 5C 2.

T: +45 70242100

2200 København

Mål: 1:100

Dato: 20-12-2017

Sags nr.:

117.6570



## ENHED I TAGETAGEN FREMTIDIGE FORHOLD

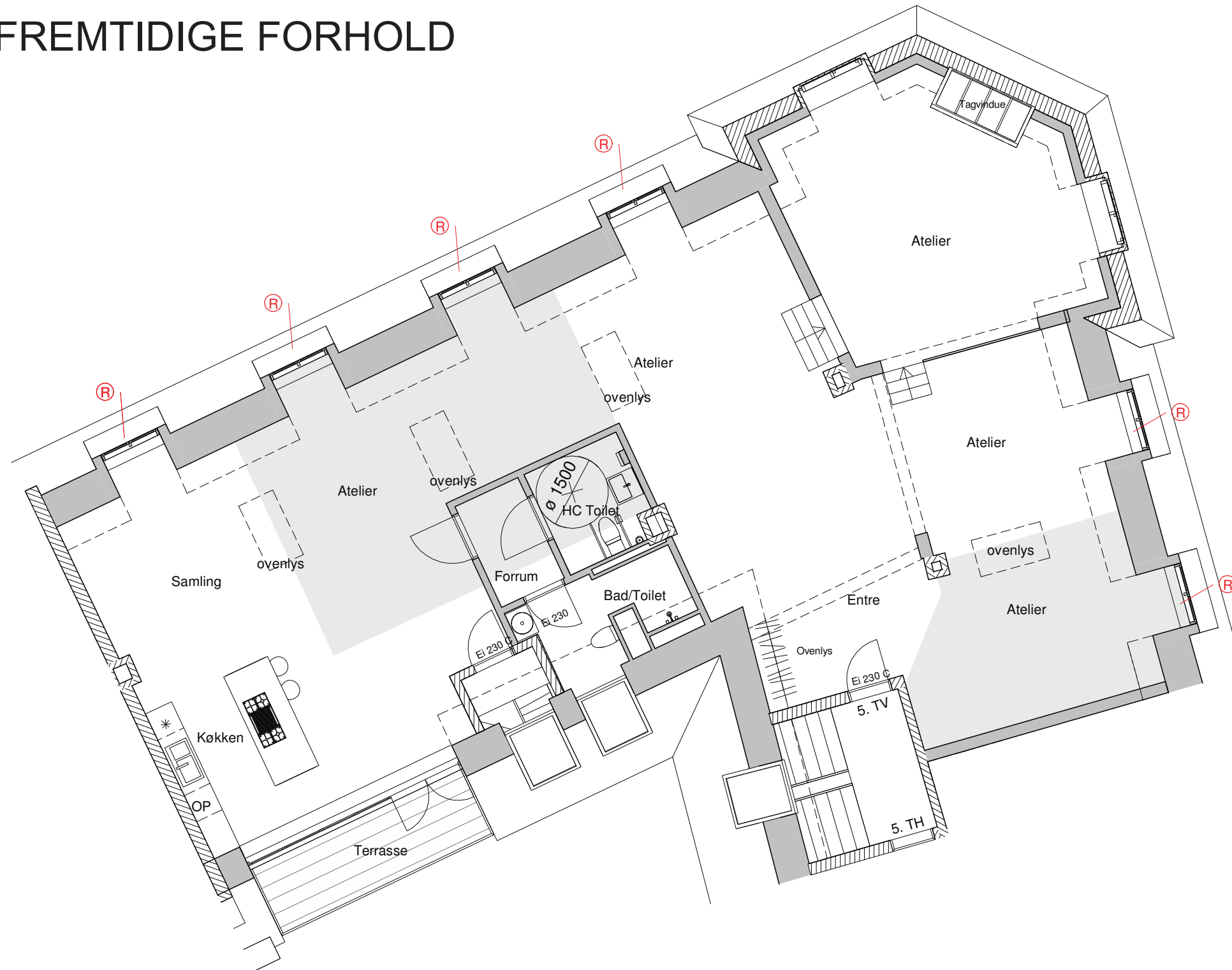

### Signaturforklaring

-  Eksisterende dør
-  Eksisterende væg
-  Ny dør
-  Ny væg / Tagkonstruktion
-  Nyt nedsænket dæk
-  Redningsåbning

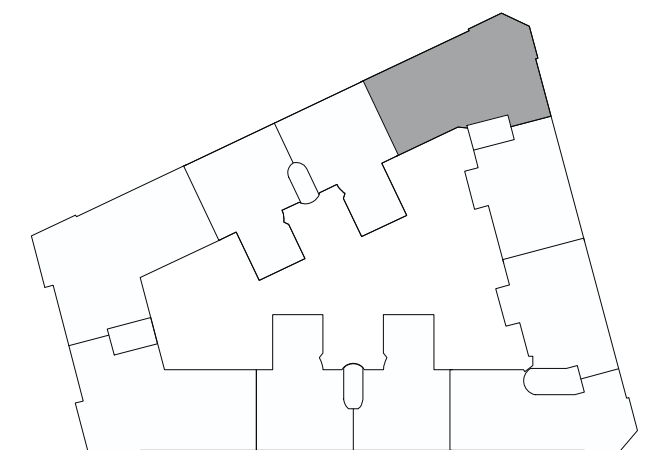

05 Plan - Vester Voldgade 86, 5 TV  
1 : 100

Holckehus - Project Tivoli

ÅRSTIDERNE  
ARKITEKTER

Vester Voldgade 86, 5 TV

Mål: 1:100

Dato: 31-01-2018

Sags nr.:

117.6570

Rev D. Dato: 01.02 2019  
Rev C. Dato: 25.10 2018  
Rev B. Dato: 10.09 2018  
Rev A. Dato: 20.06 2018

Sign.: EBO  
Sign.: EBO  
Sign.: EBO  
Sign.: IKJ

Ravnsborg Tværgade 5C 2.  
2200 København

T: +45 70242100



## ENHED I TAGETAGEN FREMTIDIGE FORHOLD

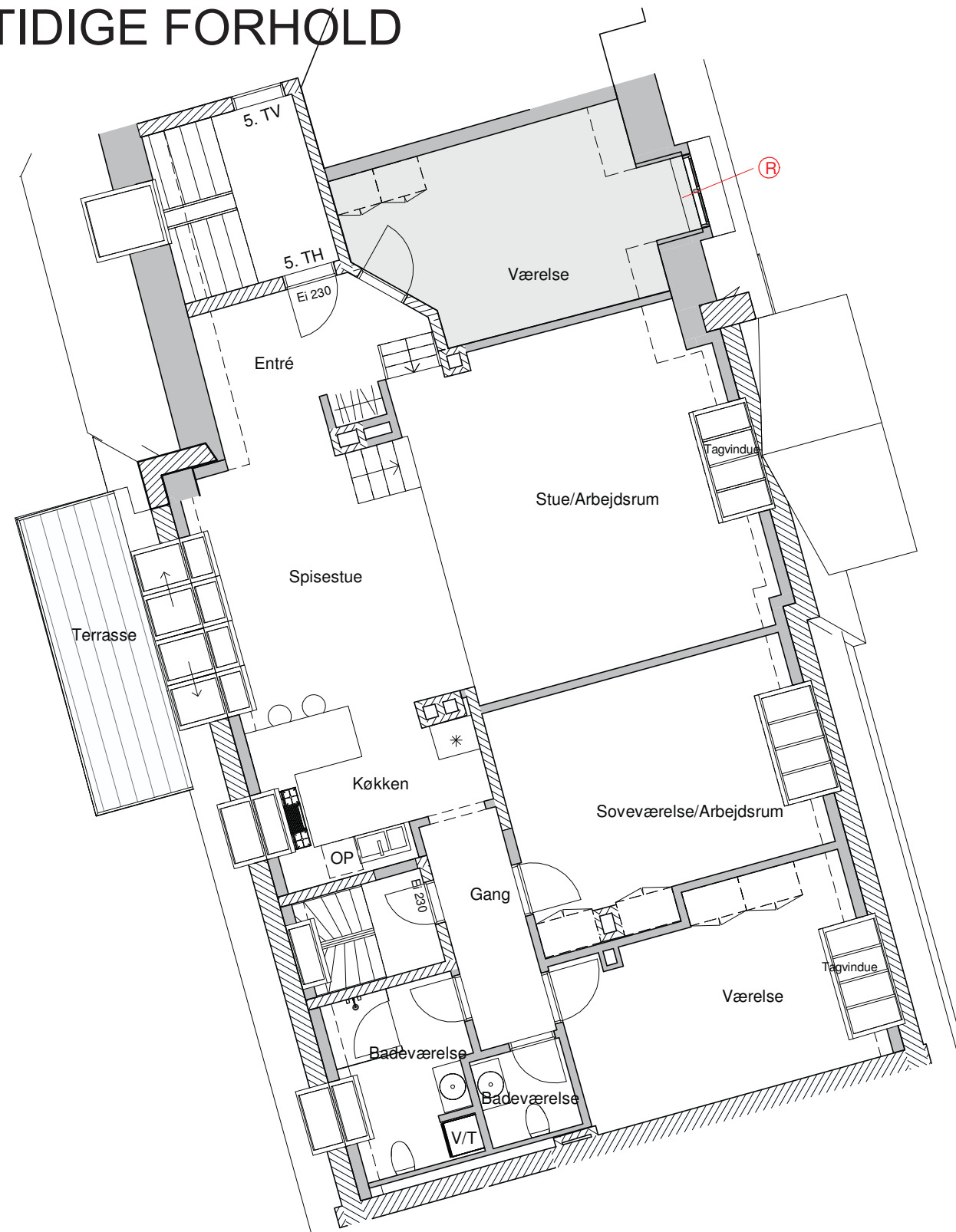

05 Plan - Vester Voldgade 86, 5 TH

1 : 100

### Signaturforklaring

-  Eksisterende dør
-  Eksisterende væg
-  Ny dør
-  Ny væg / Tagkonstruktion
-  Nyt nedsænket dæk
-  Redningsåbning

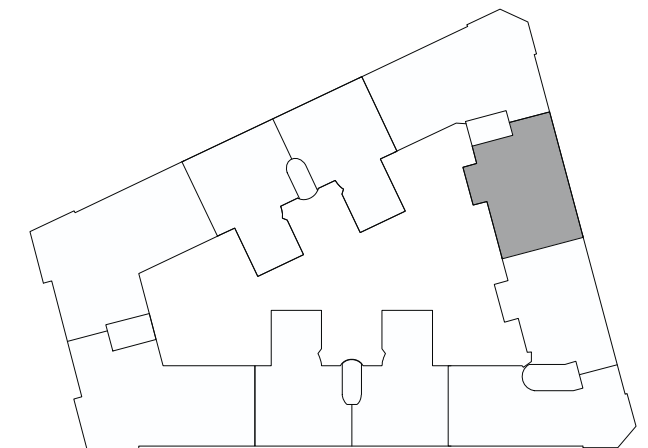

Rev C. Dato: 01.02 2019

Sign.: EBO

Rev B. Dato: 25.10 2018

Sign.: EBO

Rev A. Dato: 20.06 2018

Sign.: IKJ

Holckehus - Project Tivoli

ÅRSTIDERNE  
ARKITEKTER

Ravnsborg Tværgade 5C 2.  
2200 København

T: +45 70242100

Vester Voldgade 86, 5 TH

Mål: 1:100

Dato: 31/01/2018

Sags nr.:

117.6570



## ENHED I TAGETAGEN FREMTIDIGE FORHOLD

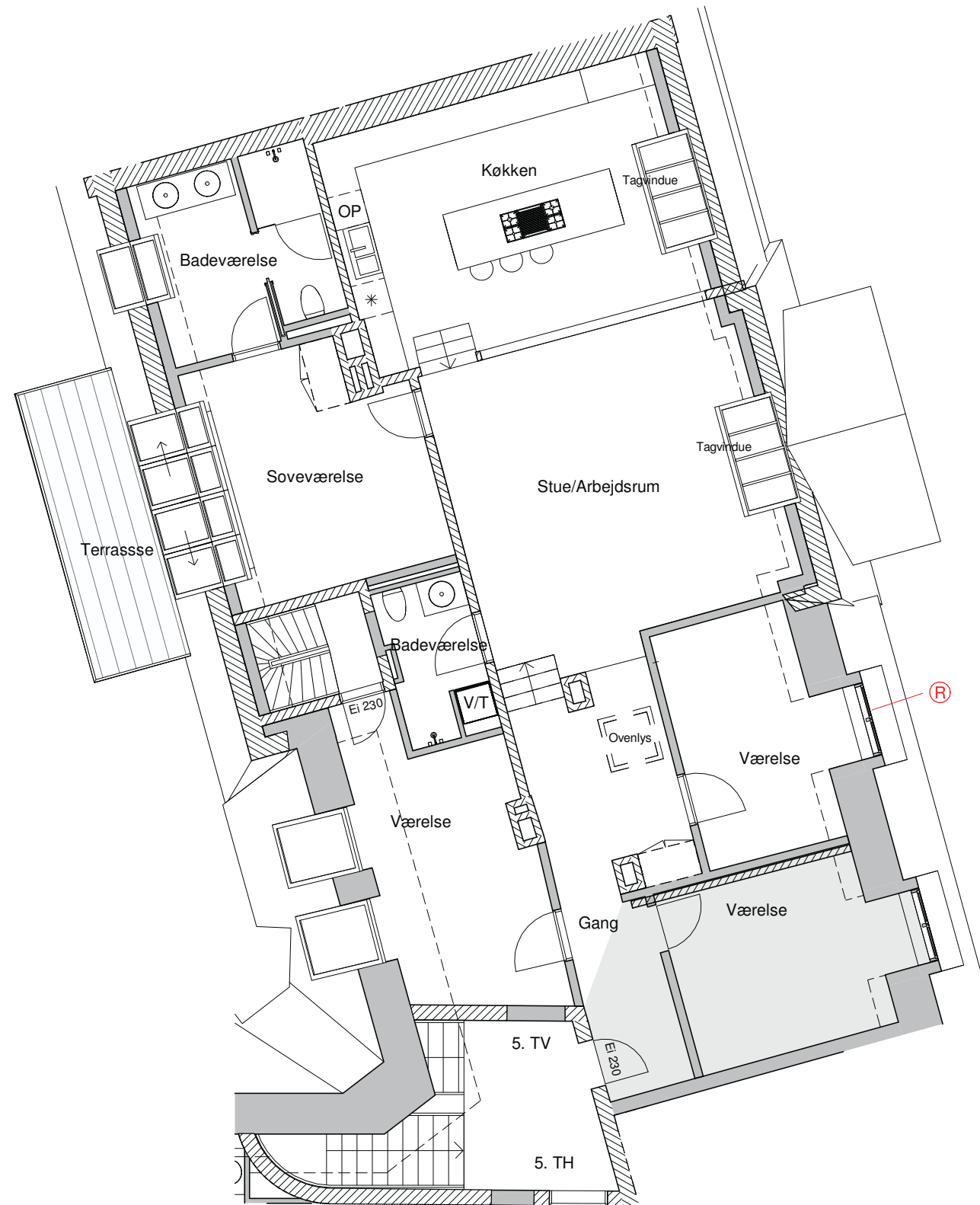

### Signaturforklaring

-  Eksisterende dør
-  Eksisterende væg
-  Ny dør
-  Ny væg / Tagkonstruktion
-  Nyt nedsænket dæk
-  Redningsåbning

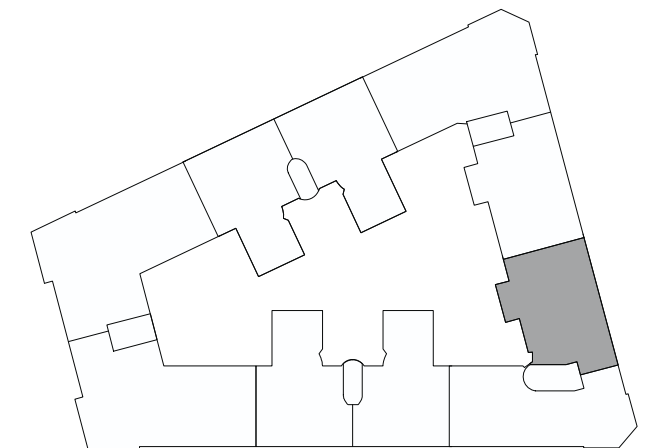

05 Plan - Vester Voldgade 90, 5 TV

1 : 100

Holckehus - Project Tivoli

ÅRSTIDERNE  
ARKITEKTER

Vester Voldgade 90, 5 TV

Mål: 1:100

Dato: 31/01/18

Sags nr.:

117.6570

Rev B. Dato: 25.10 2018

Sign.: EBO

Rev A. Dato: 20.06 2018

Sign.: IKJ

Ravnsborg Tværgade 5C 2.

T: +45 70242100

2200 København



## ENHED I TAGETAGEN FREMTIDIGE FORHOLD

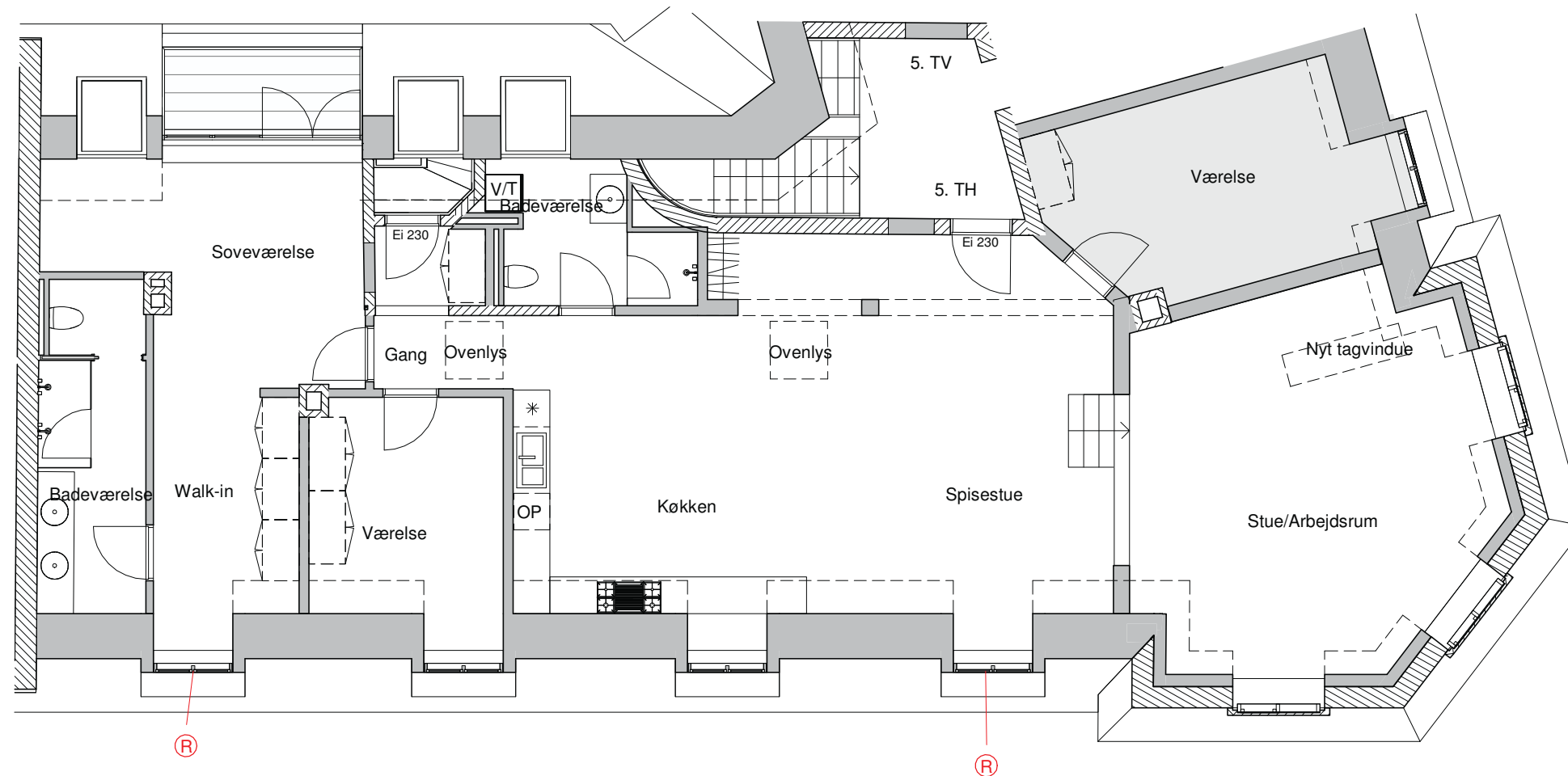

### Signaturforklaring

-  Eksisterende dør
-  Eksisterende væg
-  Ny dør
-  Ny væg / Tagkonstruktion
-  Nyt nedsænket dæk
-  Redningsåbning

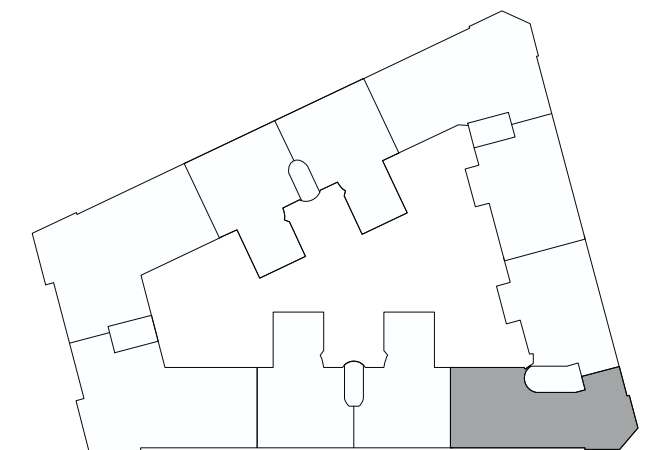

05 Plan - Vester Voldgade 90, 5 TH  
1 : 100

Holckehus - Project Tivoli

ÅRSTIDERNE  
ARKITEKTER

Vester Voldgade 90, 5 TH

Mål: 1:100

Dato: 31/01/18

Sags nr.: 117.6570

Rev B. Dato: 25.10 2018  
Rev A. Dato: 20.06 2018

Sign.: EBO  
Sign.: IKJ

Ravnsborg Tværgade 5C 2.  
2200 København

T: +45 70242100



## ENHED I TAGETAGEN FREMtidIGE FORHOLD

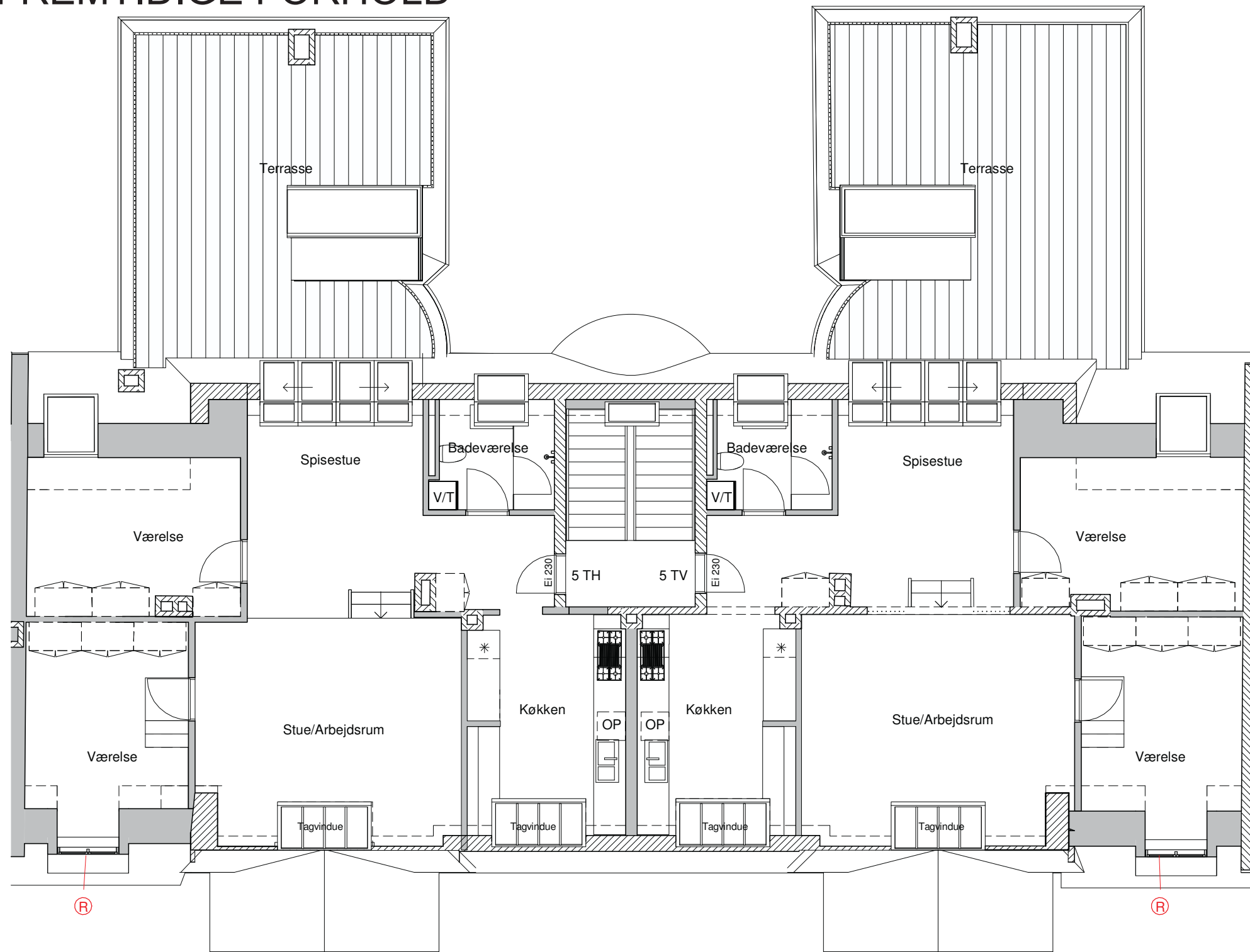

### Signaturforklaring

-  Eksisterende dør
-  Eksisterende væg
-  Ny dør
-  Ny væg / Tagkonstruktion
-  Nyt nedsænket dæk
-  Redningsåbning

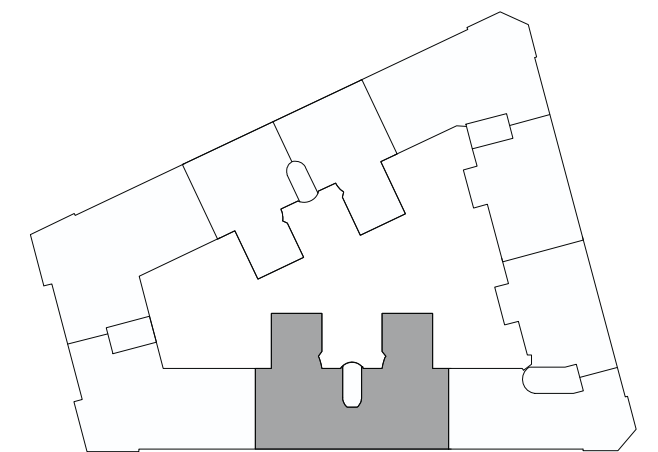

Rev C. Dato: 01.02.2019 Sign.: EBO  
 Rev B. Dato: 25.10.2018 Sign.: EBO  
 Rev A. Dato: 20.06.2018 Sign.: IKJ

05 Plan - Dantes Plads 4, 5

1 : 100

Holckehus - Project Tivoli

ÅRSTIDERNE  
 ARKITEKTER

Dantes Plads 4, 5

Ravnsborg Tværgade 5C 2.  
 2200 København

T: +45 70242100

Mål: 1:100

Dato: 20-12-2017

Sags nr.:

117.6570



ENHED I TAGETAGEN  
FREMTIDIGE FORHOLD

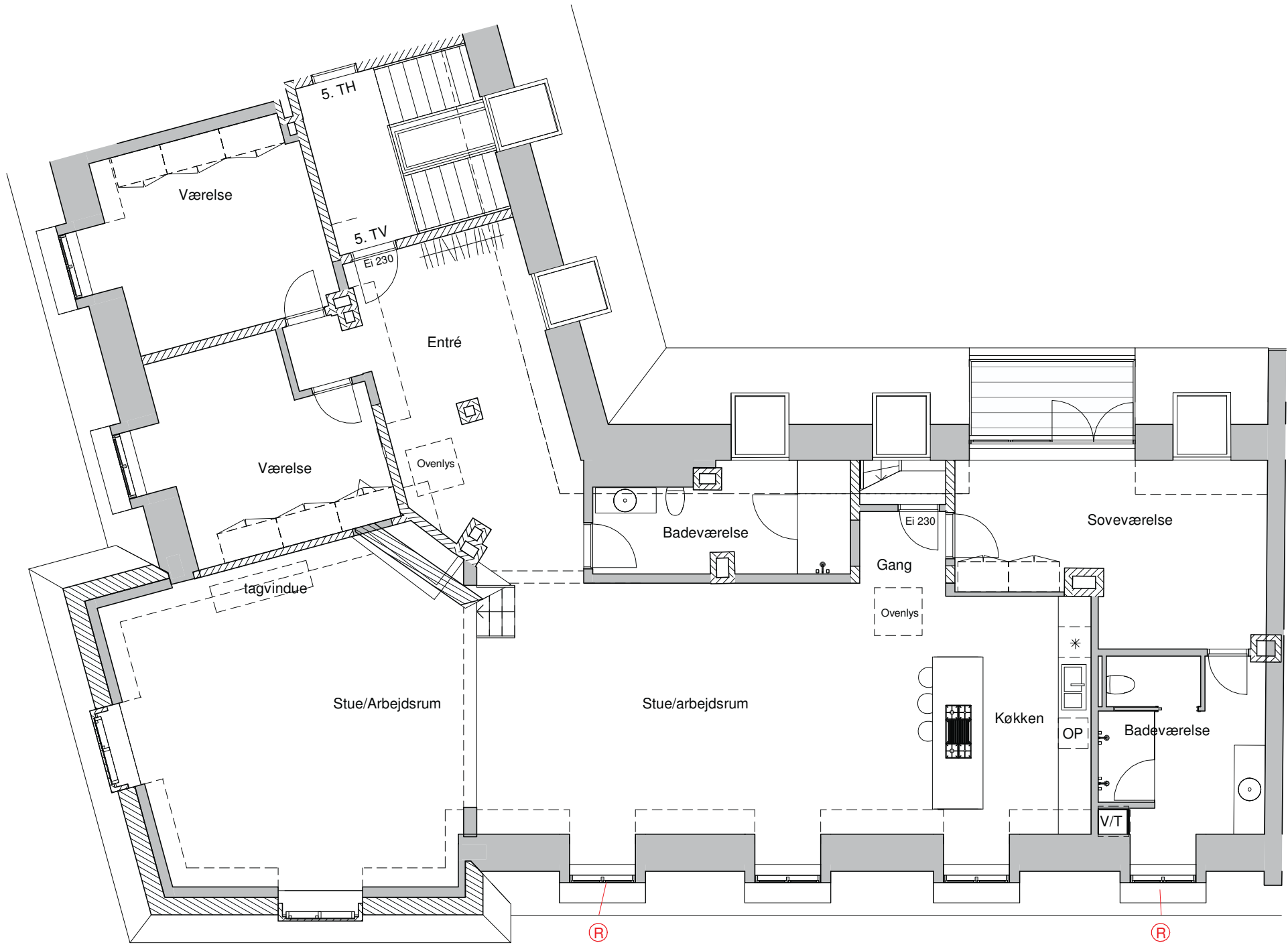

Signaturforklaring

-  Eksisterende dør
-  Eksisterende væg
-  Ny dør
-  Ny væg / Tagkonstruktion
-  Nyt nedsænket dæk
-  Redningsåbning

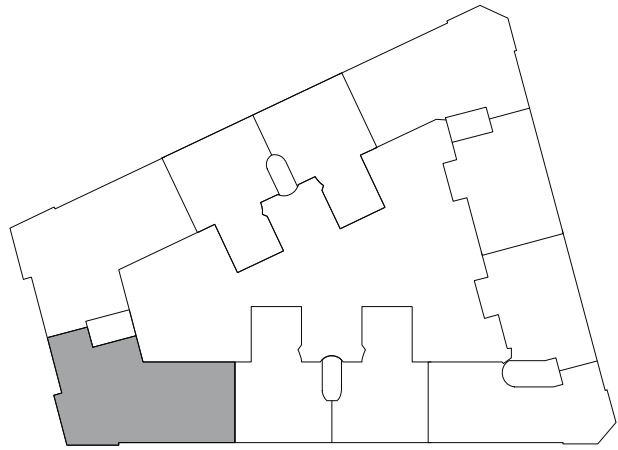

05 Plan - H.C. Andersens Boulevard 33, 5 TV

1 : 100

Holckehus - Project Tivoli

ÅRSTIDERNE  
ARKITEKTER

H.C. Andersens Boulevard 33, 5  
TV

Mål: 1:100

Dato: 31/01/18

Sags nr.: 117.6570

Rev B. Dato: 25.10 2018

Sign.: EBO

Rev A. Dato: 20.06 2018

Sign.: IKJ

Ravnsborg Tværgade 5C 2.  
2200 København

T: +45 70242100