



# Handicap boliger på Langhusvej – OS, som bor der



# Vores Boliger, rummelighed, plads til forskelle



Plads til os – ugeneret



Plads til vores forskelligheder og udfordringer – I form af handicap, enten medfødt eller fået senere I livet.



Vores handicap



Vores hjælpere



OS – som I ikke kender, ikke ved, hvem vi er, vores behov – Besøg os



OS – som vil blive boende I vores rækkehuse, vores hjem



OS – som har handicap og nok udfordringer I vores dagligdag

# Nedrivning vs. Bevarelse Økonomi

NREP => Privatisering.

Landbyggefonden vil støtte renovering men IKKE nedrivning.

Tiltag efter februar 2014; Nedenstående fra 30 juni 2015

*"Det er os på ejendomskontoret der har besluttet at sætte fugtalarmerne op. Det er en god og billig måde hvorpå at du kan få oplysninger om / en advarsel om at luftfugtigheden i lejemålet er for højt. Advarslen gøre at man kan sætte ind overfor den høje luftfugtighed i lejemålet og dermed forebygge at der skabes et miljø hvor skimmelsvamp mm kan opstå og leve. Til oplysning kan jeg fortælle at vi **i nr. 65 har monteret mekanisk aftræk på badeværelse og i køkken** der ser ud til at virke godt og beboerne er glade for det. **Det er planen at vi monterer disse aftræk de steder hvor vi er bekendt med at der er problemer med indeklimaet med skimmelsvamp til følge.**"*

Ingen besigtigelse af rækkehusene på Langhusvej, ingen oplysninger indhentet (Micro Therm Indeklima plader), beslutningsgrundlag baseret på u-faktuelle og mangelfulde oplysninger.

Beboerne er **IKKE** blevet inddraget.



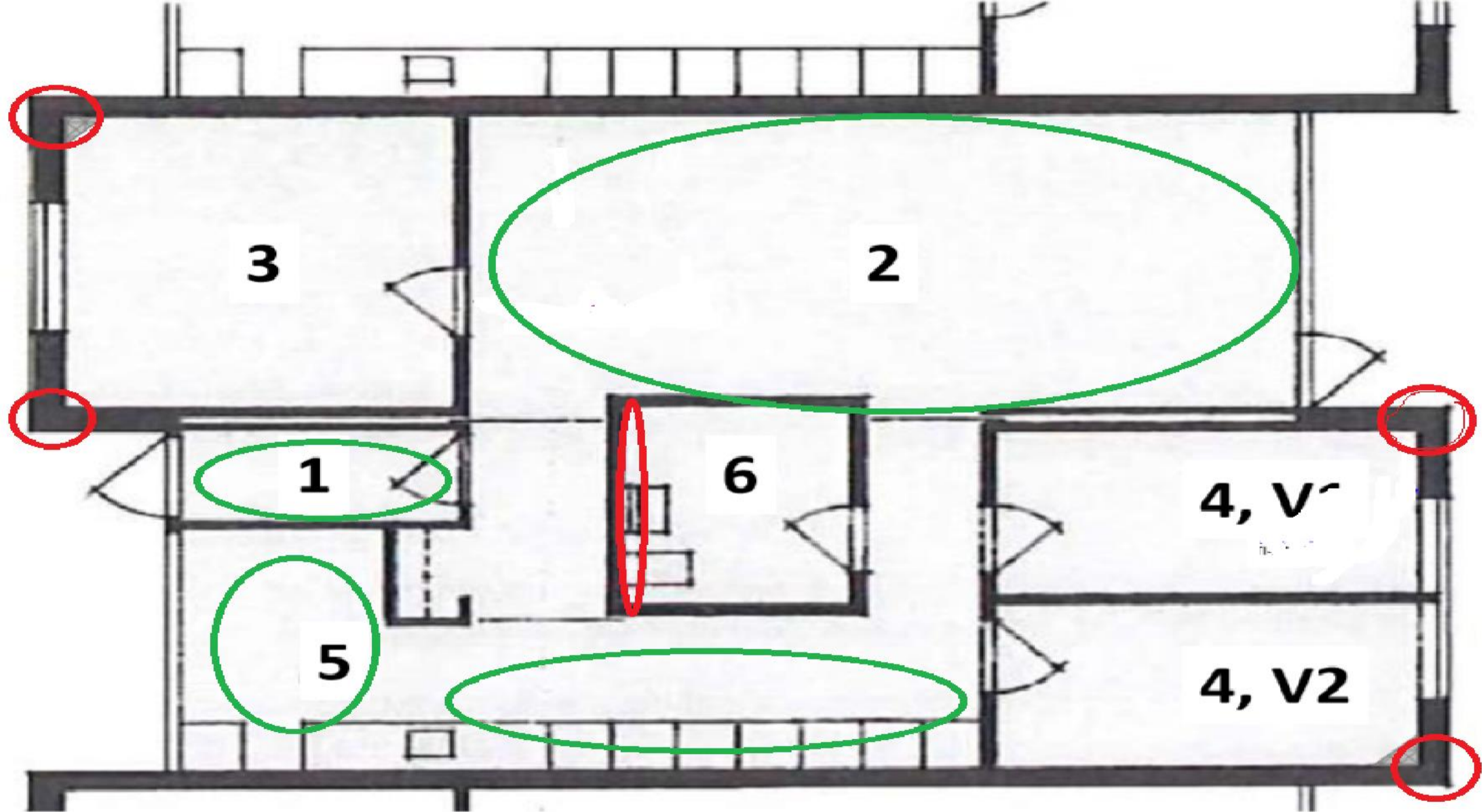

# Priser uden justificering

Alle de allerede etablerede hjælpemidler er IKKE medregnet i prisen.

Etablerede egen iværksat forbedringer i hjemmet og haven osv. Er IKKE medregnet i den estimeret pris.

Prisen for velvære, tryghed, privat sfære, sygdoms rehabilitering i eget hjem er IKKE medregnet i prisen

Landsbyggefonden bevilling til renovering er forkastet af FSB uden belæg.

Hvad var renoveringssummen i 2013/2015? Hvor beboerne ikke fik genhusning? Hvad var prisen for etablering af mekanisk aftræk? Af Micro Therm Indeklima plader?

Ikke nok undersøgelser er foretaget, manglende indhentning af priser på allerede etablerede tiltag i rækkehusene.

Nedstemt nedrivninger i 2015. FSB bestyrelse i Tingbjerg nedstemte nedrivninger. Beboerdemokratiet er ikke blevet hørt.

## Alternative planer og Åbenhed

Fremlagt 7 alternative ændringer til planen, hvor nedrivning og etagebebyggelse ikke er nødvendige tiltag => ikke vurderet, ikke behandlet.

Åbenhed af Tingbjerg, kan opnås med forskellige tiltag eks. Fjerne cykelskure og opbevaringsrum => Åbenhed.

Planerne er at bygge flere private etagebyggeri og dermed åbne op?.....



# Beboerne

- VI, beboerne på Langhusvej I række husene er ikke blevet spurgt og aldrig fået et valg.
- VI, er ikke blevet inddraget I et valg
- VI, har fået misvisende informationer. Først var det en del af Ghettoplanen, som senere blev erstattet med en udviklingsplan
- VI, vil blive boende
- VI, er imod nedrivninger
- VI, vil have præcis samme nuværende private sfære, private frirum, tryghed, rehabilitering I eget hjem, vores naboer og vores haver, som vi har nu – vores hjem, vores boliger.
- Færre Kvm -> man ved ikke, hvem der bor I rækkehusene på Langhusvej.





# Gæt et handicap





A large, blue, cloud-like thought bubble is centered on a black background. Inside the bubble, the word "Spørgsmål?" is written in a bold, black, sans-serif font with a white outline. The text is slightly tilted upwards. At the bottom left of the main bubble, there are three smaller, overlapping blue circles of decreasing size, suggesting a trail or a connection to another thought.

**Spørgsmål?**