

Bilag 5 - Ny situationsplan og skyggediagrammer

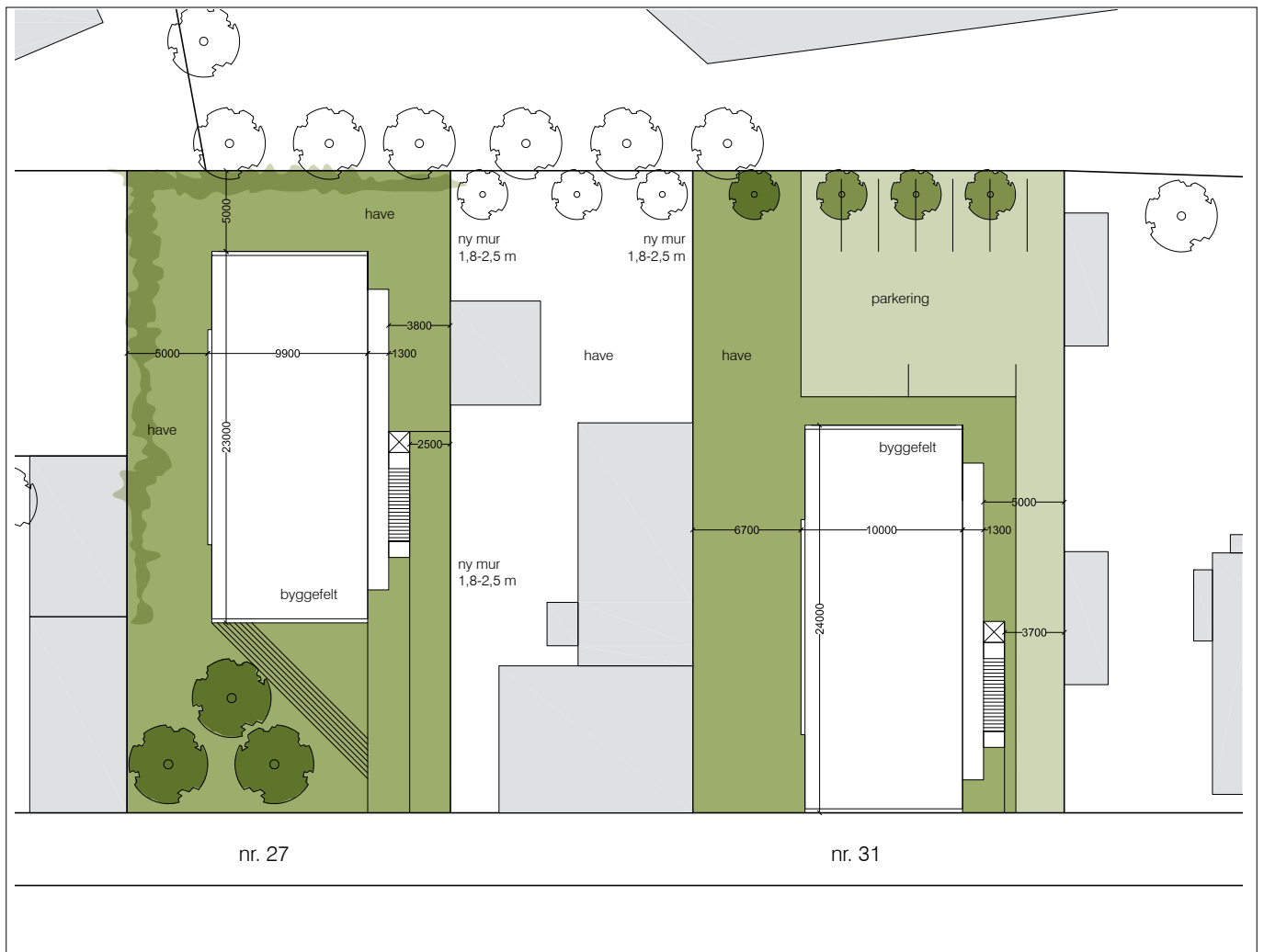



21. marts kl. 9:00



21. juni kl. 9:00



21. marts kl. 12:00



21. juni kl. 12:00

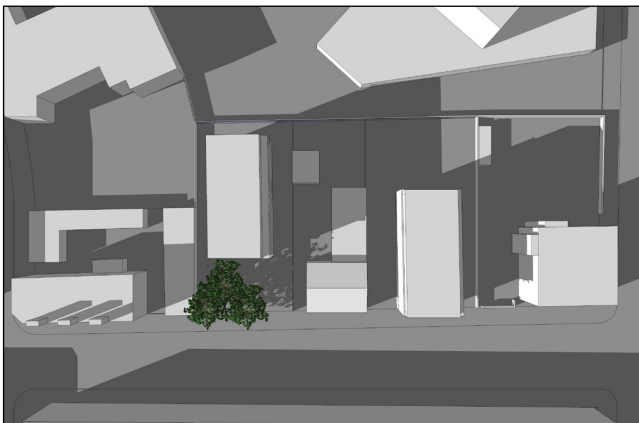

21. marts kl. 16:00



21. juni kl. 16:00

Skyggediagrammer

Skyggediagrammerne viser skyggevirkninger i og omkring lokalplanområdet. Der er valgt tre tidspunkter i marts og fire tidspunkter i juni for at illustrere skyggevirkning over døgnet og over året.

Skyggediagrammerne viser, at der vil være skyggedannelse, der berører naboejendomme, herunder klosteret, mod vest og nordvest om morgenen ved sommarsolhverv og jævndøgn, samt mod nord og øst om eftermiddagen ved jævndøgn og sommarsolhverv. Naboejendommen mod vest, Sigurdsgade 25, berøres af skygger primært om morgenen ved sommarsolhverv, og naboejendommen mod øst, Titangade 7, berøres af skygger om eftermiddagen ved jævndøgn og sommarsolhverv.

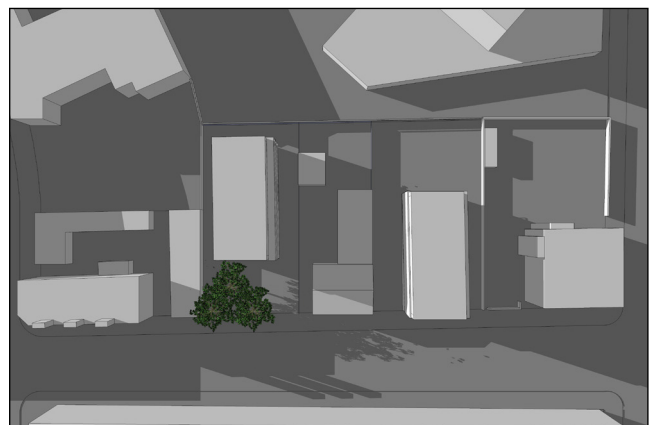

21. juni kl. 19:00