

Bilag 2 Byggefelter med forslag om prøvehuse



De markerede områder, M1, Q3 og J3, er områder, som bygherre har udpeget til prøvehuse. Der er fremsendt forslag til bebyggelse for M1 og Q3, som fremgår af bilaget her.

Derudover er strukturplanen for udbygningen af Tingbjerg illustreret. Den danner baggrund for den igangværende lokalplanproces. Med gult er markeret eksempler på hvordan nybyggeriet i lokalplanen kan indplaceres i Tingbjerg. Illustration: Vandkunsten

2. juli 2019

Sagsnr.
2019-0175114

Dokumentnr.
2019-0175114-1

Sagsbehandler
Anita Schou Kjølæk

Byens Udvikling
Byplan Nord

Njalsgade 13
Postboks 348
2300 København S

EAN nummer
5798009809452

Prøvehuse foreslået af bygherre i Q3, sydligt byggefelt, hvor der bygges inde i eksisterende haverum. Forslag om 9 boliger. Illustration: Vandkunsten.

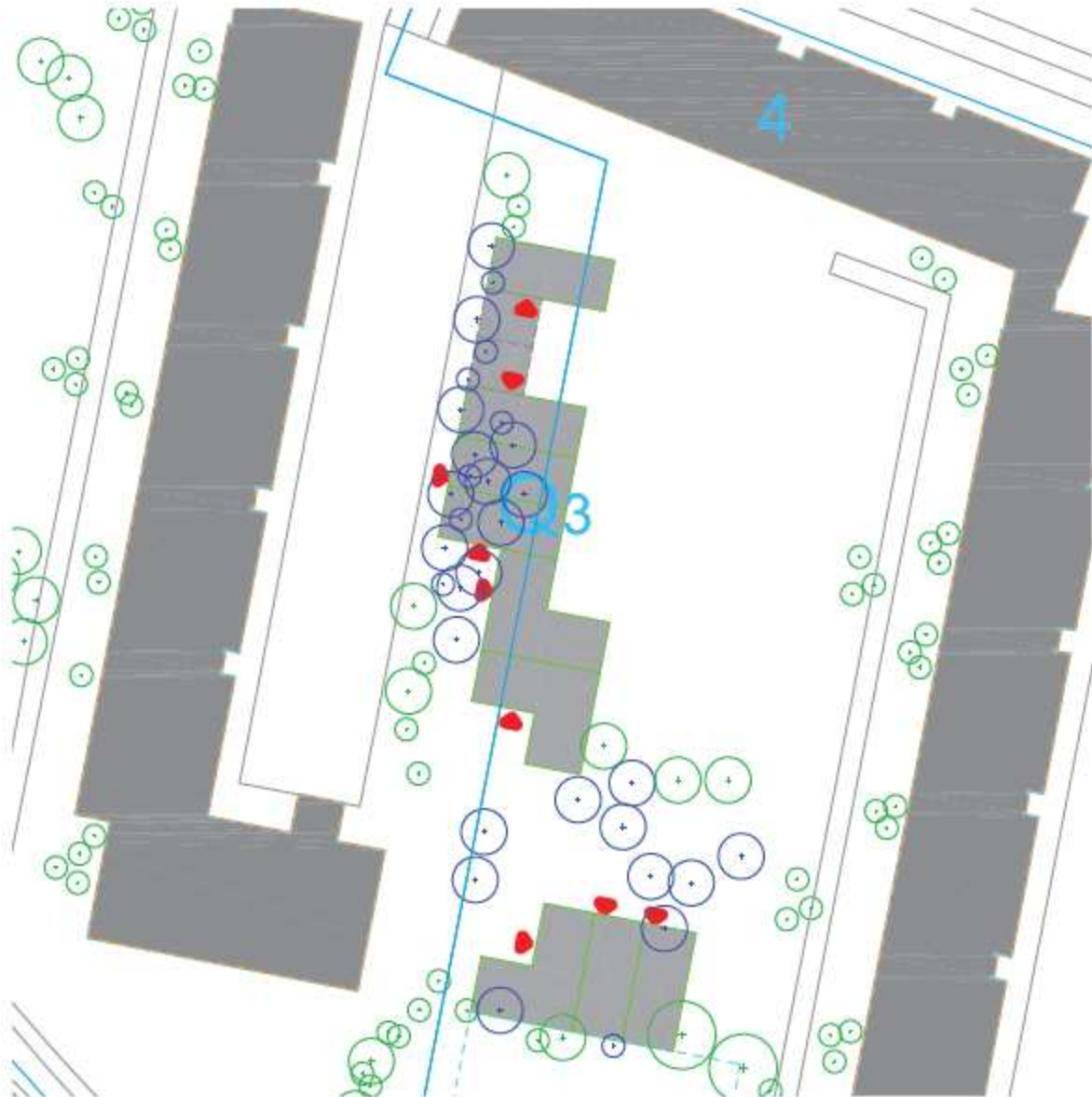

Prøvehuse foreslået af bygherre i M1, centralt byggefelt, hvor der bygges ud mod Skolesiden. Forslag om 7 boliger (M1). Illustration Vandkunsten

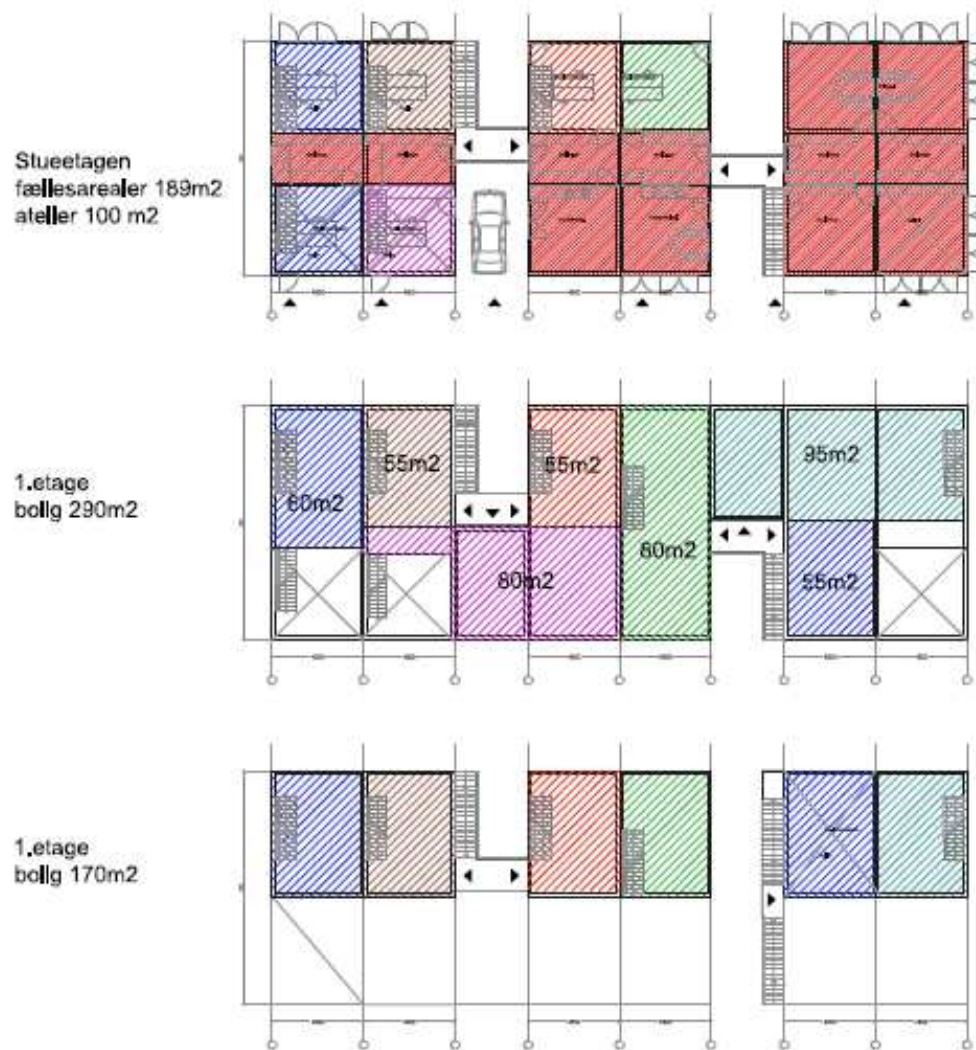

Supplerende forslag, eftersendt af bygherre, i M1 med 10 boliger (kunstnerboliger samt atelierboliger). Øvrig bebyggelse fastlægges i lokalplanen. Illustration: Vandkunsten

