

Bilag 2 indkomne høringsvar om vejnavne til Prøvestenen

Navn	Brevdato
1. By og Havn v. Britta Køster	14. april 2016
2. Copenhagen Malmö Port v. Jørn Trap Christiansen	26. april 2016
3. Skanda A/S	22. august 2016
4. Amager Øst Lokaludvalg	29. august 2016
5. Super Asfalt og H.J. Hansen Genvinding A/S	31. august 2016
6. Hofor Vind	10. oktober 2016
7. Prøvestenens Vindmøllelaug v. Steen Cosmus Thaning, <i>telefonisk høring og svar</i>	10. oktober 2016

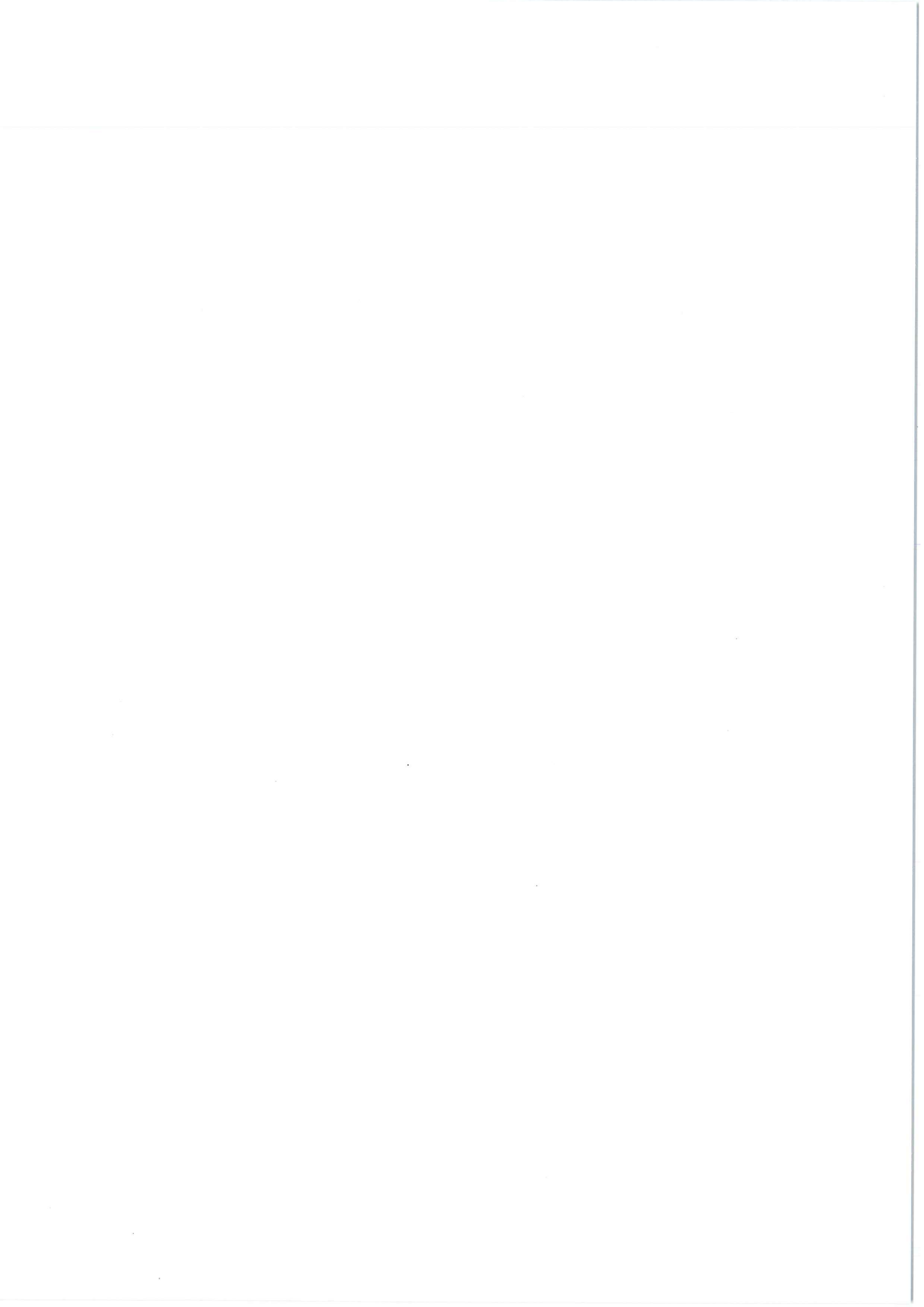

Kirsten Rasmussen Wegeland

Fra: Britta Køster [bk@byoghavn.dk]
Sendt: 14. april 2016 11:29
Til: Kirsten Rasmussen Wegeland
Cc: Brian.Kristensen@cmport.com
Emne: VS: Nye vejnavne på Prøvestenen
Vedhæftede filer: Bilag 1 Prøvestenen navngivning af 4 veje (2).pdf

Prioritet: Høj

AppServerName: KKEDOC4
DocumentID: 2016-0346473-3
DocumentIsArchived: -1

Kære Kirsten.

Jeg har ingen bemærkninger til, om Vej 1 får navn nu, såfremt der ikke er behov for, at en virksomhed i det område kan få en adresse og det forhindrer vel ikke, at der senere kan komme en vej på stedet, som skal navngives.

Vedr. navngivningen du ridser op nedenfor, vil den være uheldig, idet der allerede i dag findes en vej med navnene D, hvilket fremgår af Stadskonduktørembedets kortbog over København - Frederiksberg, 4. udgave, udgivet i 2006. Endvidere forudsætter jeg, at den vej, som på Stadskonduktørens kort er vist umiddelbart øst for E-Vej, må hedde F-Vej uanset at det ikke fremgår af kortet.

Så vidt jeg kan se, er alfabetet brugt frem til og med F-Vej og fortsætter herefter med K-Vej frem til og med U-Vej. Bogstaverne G, H, I og J samt V, X, Y og Z er således mulige til navngivning af nye vej.

Jeg vil derfor foreslå at de to nye veje får navnen G-Vej og H-Vej og en evt. andre nye veje vil kunne få navne I-Vej og J-Vej. Alternativt kan man vælge at give de to veje på det nyopfyldte areal numre i stedet. F. eks. at den røde vej fik navnet Vej-1 og den blå fik navnet Vej-2. Det ville give mulighed for, at evt. andre nye veje, som f. eks. den gule vej, kunne få fortløbende numre.

Med venlig hilsen

Britta Køster
Chefkonsulent
[BK@byoghavn.dk](mailto:bk@byoghavn.dk)

Direkte: +45 3376 9904
Mobil: +45 2067 9904
HENT VISITKORT

By & Havn
Nordre-Toldbod 7
P.O. Box 2083
DK-1013 København K

www.byoghavn.dk
Tlf: +45 3376 9800
EAN: 5798009800107

SÆNESTE NYHEDER

Fra: Kirsten Rasmussen Wegeland [mailto:A09T@tmf.kk.dk]
Sendt: 14. april 2016 10:54
Til: Britta Køster <bk@byoghavn.dk>
Cc: Brian.Kristensen@cmport.com
Emne: SV: Nye vejnavne på Prøvestenen
Prioritet: Høj

Kære Britta

Kirsten Rasmussen Wegeland

Fra: Jørn Trap Christiansen [jorn.christiansen@cmport.com]
Sendt: 26. april 2016 13:22
Til: Kirsten Rasmussen Wegeland
Cc: Britta Køster; Brian Steen Juhl Kristensen
Emne: SV: Nye vejnavne på Prøvestenen
Vedhæftede filer: Kopi af #17 Kundeliste Olie Bulk 7 april 2016 (002).xlsx

AppServerName: KKEDOC4
DocumentID: 2016-0346473-5
DocumentIsArchived: -1

Hej Kirsten,

Tak for din tilbagemelding.

Er enig i dit forslag omkring at vej 2 får navnet Y-vej og vej 3 får navnet Z-vej.

Men med hensyn til den "gule-vej" er det også meget vigtigt at den bliver navngivet.

Denne vej optræder, som en selvstændig vej i området. Dels er det "færdselsåren" ned til kaj 862 og 863, så på den måde har den en vigtig funktion. Ligeledes for de virksomheder som har lejemål ud til denne vej er det også vigtigt at den optræder med et selvstændigt navn.

Ved at sørge for navngivning af "Gul-vej" undgår man unødigt fejlkørsel og da det meste af trafikken i området er "tungtrafik" er det vigtigt at sikre at kørslen derude bliver så sikker og effektiv som muligt. Således man tager højde for, ikke at skabe unødvendig og u hensigtsmæssige manøvrer med disse tunge køretøjer.

En vigtig redskab i den forbindelse er at denne vej har et selvstændigt vejnavn.

Derved kan de chauffører og kunder som kommer til området sikres en hurtigt, effektivt og sikker måde at komme til og fra området på uden at det vil skabe unødvendig ekstra kørsel.

Vil derfor foreslå at den "gule-vej" får navnet X-vej ?

Med hensyn til vurdering af hvem som af lejerne skal høres i forbindelse med navngivning, og om der ligefrem er behov for et høringsmodul skal jeg ikke kunne vurdere, mener dog umiddelbart ikke der er et behov for dette, men har for god ordens skyld vedhæftet en list med navnene for dem som det eventuelt kunne være relevant for.

Med venlig hilsen

Jørn Christiansen Business Manager Liquid, Dry Bulk & Property.
Phone direct +45 3546 1326 - Mobile +45 4173 1295 - jorn.christiansen@cmport.com

CMP COPENHAGEN MALMÖ PORT

Containervej 9 - P.O.Box 900 - DK-2150 Nordhavn Copenhagen - - www.cmport.com

The Danish-Swedish venture Copenhagen Malmö Port AB (CMP) is the largest port company in the Öresund region. Each year, the company offers an efficient transport service for almost 8,000 vessels in one of Scandinavia's most dynamic and expansive markets.

Kirsten Rasmussen Wegeland

Fra: indgaaende@prod.e-boks.dk
Sendt: 22. august 2016 10:35
Til: TMFKP BA CBY BBR
Emne: TMFKP BA CBY BBR [Autotitel=2016A08A22A10B30B40B371752]
Vedhæftede filer: dkalmetadata.xml; dkalsignaturbevis.xml

##DKALDialogtraad=2016A07A27A13B09B07B225268##
Emne: SV: Post Høring om vejnavne til Prøvestenen

Vi har ingen bemærkninger til forslaget.....

med venlig hilsen

Betina Broberg
SKANDA A/S

-----Oprindelig meddelelse-----

Fra: TMFKP BA CBY BBR, Københavns Kommune
Sendt: 27-07-2016
Emne: Post Høring om vejnavne til Prøvestenen

Kirsten Rasmussen Wegeland

Fra: Louise Lind
Sendt: 29. august 2016 14:49
Til: Kirsten Rasmussen Wegeland
Emne: SV:

AppServerName: KKEDOC4
DocumentID: 2016-0346473-8
DocumentIsArchived: -1

Kære Kirsten

Amager Øst Lokaludvalg har ingen kommentarer til vejnavnene.

Med venlig hilsen

Louise Lind
Lokaludvalgssekretær
Sekretariatet for Amager Øst Lokaludvalg

KØBENHAVNS KOMMUNE
Økonomiforvaltningen

Jemtelandsgade 3, 4, lokale 417
2300 København S

Mobil 2811 9454
Email lli@okf.kk.dk
EAN 5798009800275

Fra: Kirsten Rasmussen Wegeland
Sendt: 28. juli 2016 09:46
Til: Louise Lind
Emne:

Kære Louise Lind

Jeg sender en høring fra Vejnavnenævnet til Amager Øst Lokaludvalg. Den drejer sig om Prøvestenen, hvor et par gamle og nye veje skal navngives.

Navneforslagene er helt i tråd med hvad de andre veje (en del af dem) hedder. Dvs. bogstavnavne.

Jeg har sat en svarfrist den 1. september 2016 – kan i nå det? Ellers så kontakt mig.

Mvh Kirsten

Med venlig hilsen

Kirsten Rasmussen Wegeland
AC-fuldmægtig
BBR

KØBENHAVNS KOMMUNE
Teknik- og Miljøforvaltningen
Byens Anvendelse

Njalsgade 13, Stuen, lokale S001
Postboks 416
2300 København S

Telefon 3366 5699
Mobil 2023 2153

Kirsten Rasmussen Wegeland

Fra: Sabine Bendix Gosden [sbg@tarpaper.dk]
Sendt: 31. august 2016 12:19
Til: TMFKP BU CBP Vejnavn
Cc: 'tnh@hjhansen.dk'; Karsten Rasmussen
Emne: Bemærkninger til forslag om nye vejnavne på Prøvestenen, 2300 Kbh. S.

Til Københavns kommune, Teknik- og Miljøforvaltningen. Vedr. sagsnr. 2016-0281165

Den 27.7.2016 har vi modtaget brev pr. mail omkring "Høring om vejnavne til Prøvestenen". Umiddelbart er vi to virksomheder i tørbulk området, der vil være berørt af en ændring, som det foreslås i høringen, nemlig H.J. Hansen Genvinding A/S og SuperAsfalt A/S.

H.J. Hansen Genvinding A/S har gennem en lang årrække haft adressen B-vej 14 og SuperAsfalt A/S fik i 2015 tildelt adressen B-vej 24 i forbindelse med leje af grund til opførelse af nyt asfaltværk. For begge virksomheder gælder, at det vil være meget ressourcekrævende både tidsmæssigt men også økonomisk at skulle skifte adresse, da det vil betyde nye visitkort, nyt brevpapir, ændringer på en række hjemmesider og mest af alt, at flere hundrede kunder skal have besked om adresseændringen.

Vort forslag er derfor, at lave så få ændringer som muligt, således at vi alle sparer administrative omkostninger og vore kunder sparer administrative ændringer. Se nedenstående forslag.

Ved dette løsningsforslag vil både H.J. Hansen Genvinding A/S og SuperAsfalt A/S kunne beholde deres nuværende adresser, og der vil samtidig være mulighed for nye virksomheder på vejen med nye husnumre. Vejen langs diget og vindmøllerne kan f.eks. kaldes A-vej. På denne måde beholdes logikken med at tørbulk området har vejnavne med alfabetets første bogstaver.

Vi håber, at kommunen vil tage vor synspunkter med i behandlingen af sagen, og at vi fremadrettet kan beholde vore nuværende adresser.

Med venlig hilsen
Torben Nørgaard Hansen, Administrerende direktør H.J. Hansen Genvinding A/S og
Karsten Rasmussen, Administrerende direktør SuperAsfalt A/S

Forslag fremtidige vejnavne, Prøvestenen, tørbulk området:

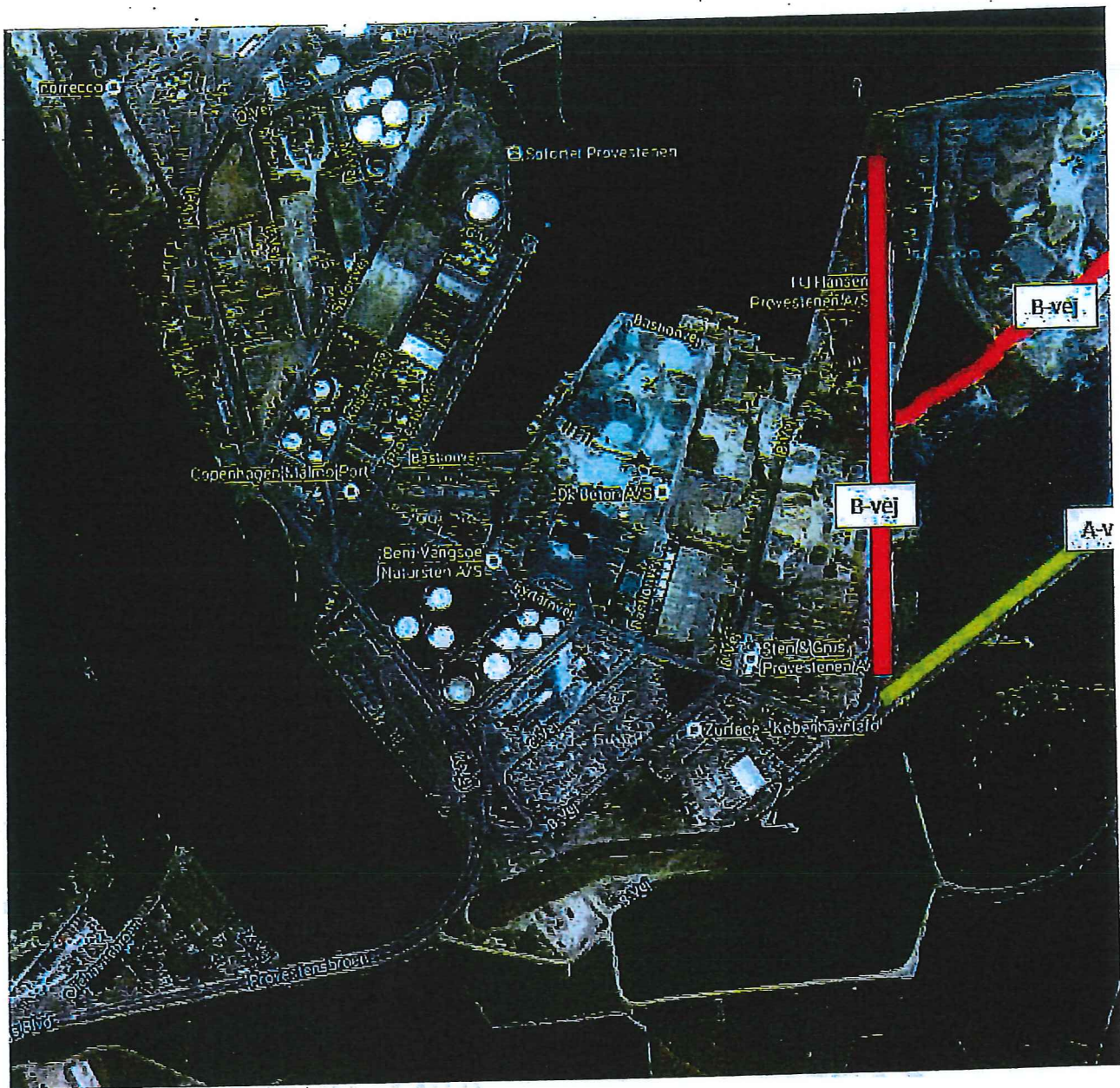

Bedste hilsener/kind regards/mit freundlichen Grüßen
Sabine Bendix Gosden

Business Development Manager
Cand. Merc./M.Sc. in Economics & Business Administration
Tel. +45 40 92 11 27
Mail sbg@superasfalt.dk
Web www.superasfalt.dk
SuperAsfalt A/S, Naverland 2, 16., DK-2600 Glostrup. Part of Envisio Group A/S

 **SuperAsfalt**

Kirsten Rasmussen Wegeland

Fra: Helene Christensen [helc@hofor.dk]
Sendt: 10. oktober 2016 10:04
Til: Kirsten Rasmussen Wegeland
Cc: Vindassetmanagement
Emne: SV: Høring om vejnavne til Prøvestenen
Vedhæftede filer: Steen Cosmos Thaning.vcf

Hej Kirsten

Mange tak for snakken og forklaringen.

Som nævnt har HOFOR ingen indsigelser,

Den sidste mølle er laugsmøllen, og jeg har indsat et visitkort på formanden Steen Thaning.

Han plejer at tage sin telefon, når jeg ringer, så jeg tror sagtens du kan ringe til ham.



Med venlig hilsen

Helene Christensen
Asset Manager
Havvindmøller & Vind Asset Management

Direkte tlf: 27 95 46 91
E-mail: helc@hofor.dk
Tænk på miljøet - spar på vand og energi!

HOFOR A/S | Ørestads Boulevard 35 | 2300 København S | CVR: 10073022 | tlf. 3395
3395 | www.hofor.dk

Fra: Helene Christensen
Sendt: 7. oktober 2016 15:46
Til: A09T@tmf.kk.dk
Cc: Vindassetmanagement; Annette Kjeldsen
Emne: VS: Høring om vejnavne til Prøvestenen

Kære Kirsten

Mange tak for din henvendelse, som er blevet sendt videre til mig af Annette.

Jeg har forsøgt at ringe til dig, for at få en forståelse af baggrunden for ændringen, og for at finde ud af om det er begge HOFORs møller og laugets mølle, der ændrer adresse eller kun den ene HOFOR mølle og laugets mølle? Umiddelbart kan jeg se, det vil give os lidt ekstra administration i forhold til adresseændringer på elmålere (til forbrug og produktion).

En anden ting er om vi kan gøre noget, så jeg bliver registeret hos jer som kontakten for Prøvestensmøllerne. Jeg kan forstå, du er blevet sendt en del videre i denne sag, og det er uhensigtsmæssigt både for dig og for os.

